# التقرير السنوي

# لأنشطة جمعية كشافة الإمارات

# للعام 2021

# التقرير السنوي لأنشطة
# جمعية كشافة الإمارات لعام 2021

# التقرير السنوي لأنشطة
# جمعية كشافة الإمارات لعام 2021



# التقرير السنوي لأنشطة
# جمعية كشافة الإمارات لعام 2021



صاحب السمو الشيخ خليفة بن زايد آل نهيان
رئيس دولة الإمارات العربية المتحدة
H.H.SHEIKH KHALIFA BIN ZAYED AL NAHYAN.
PRESIDENT OF THE UNITED ARAB EMIRATES

# التقرير السنوي لأنشطة
# جمعية كشافة الإمارات لعام 2021



صاحب السمو الشيخ
محمد بن راشد آل مكتوم
نائب رئيس الدولة - رئيس مجلس الوزراء - حاكم دبي

His Highness Sheikh
**MOHAMMED BIN RASHID AL-MAKTOUM**
Vice President and Prime Minister of UAE and Ruler of Dubai

# التقرير السنوي لأنشطة
# جمعية كشافة الإمارات لعام 2021



صاحب السمو الشيخ
محمد بن زايد آل نهيان
ولي عهد أبوظبي نائب القائد الأعلى للقوات المسلحة

H. H. Shaikh Mohammed Bin Zayed Al Nahyan, Crown Prince of Abu Dhabi and Deputy Supreme Commander of UAE Armed Forces

# التقرير السنوي لأنشطة
# جمعية كشافة الإمارات لعام 2021



## كلمة رئيس مجلس الإدارة

لاشك أن عام 2021 لم يكن كغيره من الأعوام، فلقد شهد انتخاب الجمعية العمومية لجمعية كشافة الإمارات مجلس إدارة جديد ليكون أول مجلس إدارة منتخب منذ تأسيسها في عام 1972، حيث أقيمت الجمعية العمومية العادية الأولى لجمعية كشافة الإمارات برعاية وإشراف وزارة تنمية المجتمع، وذلك بعد أن إعادة إشهار الجمعية وفقاً لأحكام القانون اتحادي رقم 2 لسنة 2008 في شأن الجمعيات والمؤسسات ذات النفع العام، وذلك تنفيذاً لقرار مجلس الوزراء رقم (1-2) لسنة 2020 والذي أناط بوزارة تنمية المجتمع مهمة الإشراف والمتابعة على أعمال الجمعيات الشبابية وتنظيمها وإشهارها.

وفي هذا العام احتفلنا مع قيادتنا الرشيدة بمرور خمسين عاماً على قيام الإتحاد، وفيه جددنا الولاء والعهد لقيادتنا بأننا على العهد مستمرين، ونتطلع إلى المئوية بخطىً ثابتة، خطاً يملؤها الأمل والثقة في الشباب، ولقد كان لانتخاب الجمعية العمومية مجلساً أكثر من نصفه من الشباب إيماناً منا بأن الشباب هم أدوات المستقبل وهم من يحملوا لواء الدولة، وكان للمرأة جزءاً أصيلاً في تشكيل المجلس المنتخب، بالإضافة إلى عنصر الخبرة الأصالة المتوافر في أعضاء مجلس الإدارة من ذوي الخبرة، ممن ارتفع على سواعدهم بناء الجمعية، وأصبحت تحظى بإشادة عالمية من كافة المنظمات العالمية والإقليمية التي تتعامل معها الجمعية.

وليس هذا فحسب فلقد اغتنمت الجمعية فرصة اكسبو دبي 2020، هذا الحدث العالمي الذي سطرته دولة الإمارات العربية المتحدة وقدمت نموذجاً عالمياً للتعلم والتعايش واستكشاف المستقبل، ولقد استطاعت الجمعية تنظيم فعاليات قدمت فيها الحركة الكشفية للعالم عبر هذا المحفل العالمي، والتي بدأت بمخاطبة كشافة العالم من قلب اكسبو من خلال الJota-Jot، واستمرت فعاليات وأنشطة كشافة الإمارات حتى اسدال الستار على اكسبو 2020، لنكون دائماً على العهد ومواكبين لتوجهات ورؤى الدولة المستقبلية في الإمساك بزمام المستقبل والتعبير عه، ونتطلع ونحن نطوي صحفة 2021 بما حققناه من إنجازات على كافة المستويات أن يكون العمل في الجمعية مستمر للريادة في عام 2022 إن شاء الله.

**الدكتور / سالم عبد الرحمن الدرمكي**

**رئيس مجلس جمعية كشافة الإمارات**

# التقرير السنوي لأنشطة
# جمعية كشافة الإمارات لعام 2021



# كلمة الأمين العام

لقد كان عام 2021 عاماً متميزاً بالنسبة لنا في جمعية كشافة الإمارات، فلقد عملنا فيه على تحقيق العديد من أهداف التنمية المستدامة، وكان لنا جهوداً وفعاليات وأنشطة ذات صدى عالمي، وأثر إقليمي ومحلي على درجة كبيرة من التميز، ففي هذا العام استطاعت شباب كشافة الإمارات من الفوز بستة مراكز أولى من أصل خمسة عشر مركزاً في المسابقة الإقليمية التحدي الكبير، ولم تتوقف إنجازات الجمعية عند هذا الحد، فلقد استطاعت الجمعية من استضافة وتقديم الدعم لفريق إدارة المؤتمر الكشفي العالمي الثاني والأربعون ومنتدى الشباب الكشفي العالمي الرابع عشر لتقديم صورة متميزة عن المواطن الإماراتي القادر على التعبير عن أصالته وقدرته على العمل والإبداع على المستوى العالمي، وعلى سبيل تحقيق الحوكمة الرشيدة في إدارة الجمعية استطاعت الجمعية من إقامة أول جمعية عمومية وانتخاب مجلس إدارة جديد لأول مرة في تاريخها وأكثر من نصفه من الشباب، ومع انطلاق اكسبو 2020 دبي كنا دائمين حاضرين بأنشطة استطعنا فيها التعبير عن كشافة الإمارات في نافذة على العالم أجمع استطعنا فيها تنظيم العديد من الفعاليات المحلية والعربية والعالمية، والتي كان لها أثراً كبيراً عبر جميع وسائل الإعلام المقروءة والمسموعة والمرئية والرقمية، لنؤكد أن المستقبل إماراتي وأن كشافة الإمارات ستعمل دائماً على تحقيق التقدم والازدهار في رحلتها نحو المئوية انطلاقاً من عام الخمسين والذي يمثل اليوبيل الذهبي للدولة بكل قطاعاتها، ونسعى في العام 2022 إلى استكمال مسيرة العمل والريادة وتقديم كل ما هو جديد، والمساهمة في تكوين شباباً مواطنين قادرين على إحداث تغييراً إيجابياً في المجتمع الإماراتي، شباباً يحقق رؤية قيادتنا الرشيدة، بفضل جهود ودعم كل قائد وجوال وكشاف منتسب للحركة الكشفية.

**خليل رحمة علي**

**الأمين العام لجمعية كشافة الإمارات**

# التقرير السنوي لأنشطة
# جمعية كشافة الإمارات لعام 2021

# فهرس المحتويات


| | |
|---|---|
| المقـــــــدمة | 18 |
| إنفوجرافيك جمعية كشافة الإمارات | 20 |
| تشكيل مجلس جمعية كشافة الإمارات | 30 |
| تشكيل مجلس جمعية كشافة الإمارات | 34 |
| بيان أنشطة الجمعية المنفذة خلال العام 2021 | 39 |
| تقارير أبرز أنشطة الجمعية خلال العام 2021 | 41 |
| التقرير السنوي لمفوضية كشافة أبوظـــــبي 2021 | 258 |
| التقرير السنوي لمفوضية كشافة العـــــين 2021 | 274 |
| التقرير السنوي لمفوضية كشافة دبـــــي 2021 | 302 |
| التقرير السنوي لمفوضية كشافة الشـــــارقة 2021 | 324 |
| التقرير السنوي لمفوضية كشافة الفجـــــيرة 2021 | 344 |
| التقرير السنوي لمفوضية كشافة رأس الخيمة 2021 | 382 |
| الخـــــــاتمة | 404 |

# التقرير السنوي لأنشطة
# جمعية كشافة الإمارات لعام 2021

# مقـــــدمة

لقد كان عام 2021، عاماً استثنائياً لجمعية كشافة الإمارات، حيث شهد العديد من الفعاليات والأحداث الجوهرية في تاريخ الجمعية، ففيه عقدت أول جمعية عمومية في تاريخ الجمعية منذ تأسيسها، كما شهد فعاليات متميزة نظمتها الجمعية في الحدث الأهم في العالم والمنطقة وهو اكسبو 2020 دبي، فعلى مدار هذا العام كانت الجمعية حاضرة في أنشطة ذات أثر مجتمعي كبير، وفي هذا العام استطاعت الجمعية من إنجاز 50 ألف ساعة عمل تطوعية لتحقيق أهداف التنمية المستدامة، وتم استحداث العديد من الأنشطة والفعاليات التي تساهم في تنمية الفتية والشباب تنمية متكاملة بالإضافة إلى تنمية القادة المنتسبين للجمعية، ولم تقف أنشطة الجمعية على الذكور فقط بل راعت التنوع بين الجنسين في الأنشطة الكشفية على كافة المستويات بالإضافة إلى تحقيق مبادئ التنوع والاندماج والوصول للجميع وهي بذلك ساهمت في تحقيق عدد كبير من الأهداف الإستراتيجية للجمعية والتي تعمل على تحقيقها ضمن أولوياتها الإستراتيجية، ففي هذا التقرير تتنوع الأنشطة بين المركزية التي نفذتها وشاركت فيها الجمعية، والأنشطة التي نقذتها كل مفوضية على حدة من المفوضيات الست (أبوظبي – العين – دبي – الشارقة – الفجيرة – رأس الخيمة)، كشافي الإمارات كانت ولازالت محافظين على وعد وقانون الكشافة، ملبين لنداء الوطن.

جمعية كشافة الإمارات

# التقرير السنوي لأنشطة
# جمعية كشافة الإمارات لعام 2021

# إنفوجرافيك
# جمعية
# كشافة
# الإمارات

# التقرير السنوي لأنشطة
# جمعية كشافة الإمارات لعام 2021

# بانوراما الجمعية

## تاريخ التأسيس

تم إنشاء المجلس الأعلى لكشافة دولة الامارات العربية المتحدة بموجب القرار رقم (15) لسنة 1972 الصادر عن وزارة الشباب والرياضة وتم تسجيله حتت رقم (3) لسنة 1972 ومقره أبوظبي
كما سجلت جمعية كشافة الامارات بالمجلس الاعلى للشباب والرياضة بقرار رقم (22) لسنة 1981 وتم تسجيلها تحت رقم (81) لسنة 1981 ومقرها أبوظبي

## إشهار الجمعية

تم إعادة إشهار الجمعية بوزارة تنمية المجتمع بالقرار الوزاري رقم (47) لسنة 2021م، بتاريخ 2021/3/18 .

## تاريخ تسجيل العضوية عربيا

تم الاعتراف الكشفي العربي بها عام 1972

## تاريخ تسجيل العضوية عالميا

تم الاعتراف الكشفي العالمي بها عام 1977

UAE SCOUT ASSOCIATION

uaescout

UAEBOYSCOUT1

uaescout

# المفوضيات الكشفية بالدولة

## توجد بدولة الإمارات العربية المتحدة (6) مفوضيات كشفية هي



# بانوراما جمعية كشافة الإمارات لعام 2021

## الـــــرؤيـــة

بحلول عـــام 2025، تكون الحـركة الكشـــفية الاماراتية رائـــدة في العـــمل الشـــباب، الاكـــبر تأثيراً والأوسـع انتشـاراً ومـــواكبةً ، للتطور على كافة الأصعـــدة محلياً وعالمياً ، بمضاعـــفة أعـــــداد المشاركين ليكونوا مواطنين فاعلين في إحداث التغيير الايجابي مع المحـــافظة على قيم المجـتمع الاماراتي وتراثه وأصـــالته والمستجدات العصرية التي تتوافق معه .

## الـــــرســـالـــة

المساهمة الايجـــابية في بناء الفرد والمجتمع بما يحقق قيم التربية الكشفية القائمة على أساس وعد وقانون الكشافة ، ويعزز دورهـا الايجابي في المواطنة الفاعلة بما يتوافق مع الثوابت الوطنية، من خلال تهيئة بيئة جـاذبة للفتية والشـباب للمسـاهـمة في بناء عالم أفضل، وخدمة أهداف تنمية المجتمع الاماراتي .

## الأهـــــــداف

تهدف الجمعية إلي المساهمة في تنمية الشباب من خلال الإرتقاء بكامل قدراهتم البدنية والعقلية والإجتماعية والروحية كمواطنين صاحلين وأعضاء فاعلين في مجتمعاتهم المحلية والوطنية والعالمية، وتعمل الجمعية على تحقيق أهدافها من خلال تدعيم ورعاية الحركة الكشفية ونشر أهدافها ومبادئها وفق الآتي:

# بانوراما جمعية
# كشافة الإمارات لعام 2021

1. تمثيل الحركة الكشفية في داخل الدولة وخارجها مع مراعاة القوانين والأنظمة المرعية في الدولة.
2. تعزيز التربية الدينية والوطنية والخلقية والاجتماعية والثقافية من خلال أهداف ومبادئ وطريقة الحركة الكشفية.
3. تنظيم الحركة ورعايتها ورفع مستواها ونشر مبادئها.
4. تنظيم مختلف الفعاليات الكشفية على المستوى المحلي، والمشاركة في المؤتمرات والمخيمات الكشفية (خليجيا، وعربياًوعالمياً).
5. تعزيز العلاقة مع الهيئات والمؤسسات الوطنية ذات العلاقة.
6. تعزيز وتقوية العلاقات الخارجية بين الجمعية والهيئات الكشفية الخليجية والعربية والعالمية والمنظمة العالمية والإقليم العربي.
7. ضمان احترام النظام الأساسي واللوائح والأوامر والقرارات الصادرة من المنظمة العالمية والإقليم العربي ومنع انتهاكها.
8. احترام القوانين والنظم واللوائح المعمول بها في الدولة بالتعاون مع جميع الجهات المعنية.
9. إرساء قواعد التعاون والتنسيق والإحترام المتبادل مع مختلف الجهات في الداخل والخارج.
10. إعداد الخطة الإستراتيجية وضمان تطبيقها للإرتقاء بالحركة وتحقيق أهدافها داخل الدولة مع وضع الأهداف والبرامج والمبادرات الكفيلة بدعم الخطط التشغيلية للجمعية.
11. إعداد واعتماد التشريعات والأنظمة والسياسات واللوائح التنظيمية والتنفيذية التي تساعد على تنفيذ الخطط والبرامج المختلفة وفقاً للخطة الإستراتيجية للجمعية.
12. إعداد اللوائح والقرارات والأحكام المتعلقة بالحركة الكشفية بالدولة.
13. التصديق على منح الأوسمة والأنواط والشارات الخاصة بالنشاط الكشفي وتحديد الزي الخاص بها وإقامة دورات تأهيل مساعدي وقادة التدريب الرسمية .
14. .التنسيق والإشراف على المعسكرات والمخيمات ومراكز التدريب المملوكة للجمعية، وإصدار اللوائح والأنظمة الفنية والداخلية الخاصة بنظم الكشافة العامة وقواعد اختبارات والتأديب وما يماثلها .

# بانوراما جمعية كشافة الإمارات لعام 2021

## أنشطة الجمعية والمفوضيات 186

## إجمالي العضوية للعام 2021 8949

## إجمالي المشاركين في الأنشطة للعام 2021 7276

## ساعات العمل التطوعي المحققة في 2021 50 ألف

## الجنسيات المستفيدة من أنشطة الجمعية 2021 31

## الأولويات الإستراتيجية المحققة

1. تنمية العضوية
2. تمكين الشباب
3. الاندماج المجتمعي
4. تنمية القيادات
5. الحوكمة
6. الاتصال والإعلام

## فعاليات الدراسة:

## اليوم الأول : الأربعاء 10 نوفمبر

### مراسم رفع العلم – ق. أحمد سعد الدين



### حفل الافتتاح – أهداف وأغراض الدراسة ق. فهد الوطني

**الهدف:** استقطاب قيادات جديدة للانخراط فى الحركة الكشفية وتعريفهم بها وبنظامها

**الاغراض : في نهاية الدراسة يتوقع من كل متدرب ان يكون قادرا على أن :**

- يشرح المفاهيم الاساسية للحركة الكشفية .
- يقدم نبذة حول تاريخ الحركة الكشفية .
- يصف الطريقة الكشفية .
- يمارس عددا من التقاليد الكشفية الاساسية .
- يمارس بعض المهارات الاساسيه ويتعرف على اخرى .

# بانوراما جمعية
# كشافة الإمارات لعام 2021




SCOUTS for SDGs

## أهداف التنمية المستدامة المحققة

6 مياه نظيفة ونظافة صحية

5 مساواة بين الجنسين

4 تعليم جيد

3 صحة جيدة ورفاهية

2 لا جوع

17 شراكات لتحقيق الأهداف

16 سلام وعدل ومؤسسات قوية

15 الحياة على البر

10 الحد من أوجه عدم المساواة

# بانوراما جمعية كشافة الإمارات لعام 2021

## شركاء النجاح

- وزارة تنمية المجتمع
- المنظمة العالمية للحركة الكشفية
- المنظمة الكشفية العربية
- المؤسسة الإتحادية للشباب
- منصة الإمارات للتطوع
- جامعة الشارقة
- الجامعة القاسمية
- جمعية الإمارات لهواة اللاسلكي
- هيئة البيئة والمحميات الطبيعية بالشارقة
- القيادة العامة لشرطة دبي
- SAP
- الهلال الأحمر الإماراتي
- مؤسسة زايد العليا لأصحاب الهمم
- نادي دبي لأصحاب الهمم
- مدينة الشارقة للخدمات الإنسانية
- نادي رأس الخيمة لأصحاب الهمم
- جامعة العلوم والتقنية في الفجيرة
- جمعية مرشدات الإمارات
- أكاديمية اتصالات
- هيئة تنظيم الاتصالات والحكومة الرقمية
- اكسبو 2020 دبي

## الشركاء الاعلاميون

- جريدة البيان
- وكالة أنباء الإمارات وام
- جريدة الخليج
- إذاعة نور دبي
- تلفزيون الشارقة
- قناة الظفرة
- قناة أبوظبي
- تلفزيون الإمارات

## أهداف وأغراض الدراسة ق. فهد الوطني



## تاريخ الحركة الكشفية (عالميا – عربيا – محليا) – ق. مصطفى صلاح الدين



# التقرير السنوي لأنشطة
# جمعية كشافة الإمارات لعام 2021

# تشكيل

# مجلس ادارة الجمعية

# التقرير السنوي لأنشطة
# جمعية كشافة الإمارات لعام 2021




| م | الإسم | الصفة |
|---|---|---|
| 1 | سعادة الدكتور / سالم عبدالرحمن الدرمكي | رئيس مجلس الإدارة |
| 2 | سعادة اللواء / عبد الرحمن محمد رفيع | نائب الرئيس |
| 3 | سعادة/ ناصر عبيد الشامسي | نائب الرئيس – المفوض الدولي |
| 4 | سعادة/ خليل رحمه علي | الأمين العام– مفوض تنمية العضوية |
| 5 | سعادة الدكتور/عبد الله أحمد المشرخ | رئيس لجنة الاستراتيجية |
| 6 | سعادة/ محمد حسن على القوع الزعابي | المدير المالي |
| 7 | سعادة/ موزة خليفة الدرمكي | رئيس لجنة الشراكات والعلاقات الحكومية |
| 8 | سعادة/ محمد عبد الله على الرضا | رئيس لجنة الانضباط والاخلاقيات – لجنة الحماية من الاذي |
| 9 | سعادة/ خالد محمد سعيد على الساعدي | رئيس لجنة الراشدون في الكشفية –برامج الفتية والشباب |
| 10 | سعادة / ابراهيم جلال اكبر جمعة البلوشي | رئيس لجنة الابتكار والذكاء الاصطناعي |

# التقرير السنوي لأنشطة
# جمعية كشافة الإمارات لعام 2021

# البيانات الإحصائية للجمعية

# التقرير السنوي لأنشطة
# جمعية كشافة الإمارات لعام 2021

# التقرير السنوي لأنشطة
# جمعية كشافة الإمارات لعام 2021

## إحصائيات العضوية :

| الفئة | العدد | | | | |
|---|---|---|---|---|---|
| | ذكور | | إناث | | الإجمالي |
| | تربية وتعليم | أهلية | تربية وتعليم | أهلية | |
| البراعم | 500 | 39 | 0 | 0 | 539 |
| الأشبال | 1300 | 892 | 0 | 167 | 2359 |
| الكشافة | 700 | 1587 | 800 | 289 | 3376 |
| المتقدم | 800 | 521 | 900 | 0 | 2221 |
| الجوالة | 0 | 236 | 0 | 0 | 236 |
| الراشدون/ القيادات | 0 | 165 | 0 | 53 | 218 |
| إجمالي العضوية العام السابق | 3300 | 3440 | 1700 | 509 | 8949 |
| إجمالي العضوية العام الحالي | 3300 | 3440 | 1700 | 509 | 8949 |

## إحصائيات الفرق الكشفية :

| الفئة | ذكور | | إناث | |
|---|---|---|---|---|
| | تربية وتعليم | أهلية | تربية وتعليم | أهلية |
| عدد الفرق: | 165 | 162 | 85 | |
| عدد القادة: | 0 | 165 | 0 | 53 |

## إحصائيات الأنشطة :

| م | البيان / الشهر | إجمالي العضوية 2021 | عدد الفعاليات والمشاركات | إجمالي عدد المشاركين | متوسط التردد |
|---|---|---|---|---|---|
| 1. | يناير | 8949 | 12 | 346 | 29 |
| 2. | فبراير | 8949 | 17 | 378 | 22 |
| 3. | مارس | 8949 | 28 | 802 | 29 |
| 4. | ابريل | 8949 | 15 | 1434 | 96 |
| 5. | مايو | 8949 | 9 | 238 | 26 |
| 6. | يونيو | 8949 | 10 | 90 | 9 |
| 7. | يوليو | 8949 | 9 | 211 | 23 |
| 8. | أغسطس | 8949 | 12 | 277 | 23 |

# التقرير السنوي لأنشطة
# جمعية كشافة الإمارات لعام 2021

| م | البيان / الشهر | إجمالي العضوية 2021 | عدد الفعاليات والمشاركات | إجمالي عدد المشاركين | متوسط التردد |
|---|---|---|---|---|---|
| 9. | سبتمبر | 8949 | 5 | 116 | 23 |
| 10. | أكتوبر | 8949 | 19 | 480 | 25 |
| 11. | نوفمبر | 8949 | 35 | 2133 | 61 |
| 12. | ديسمبر | 8949 | 15 | 771 | 51 |
| الإجمالي | | 8949 | 186 | 7276 | 39 |

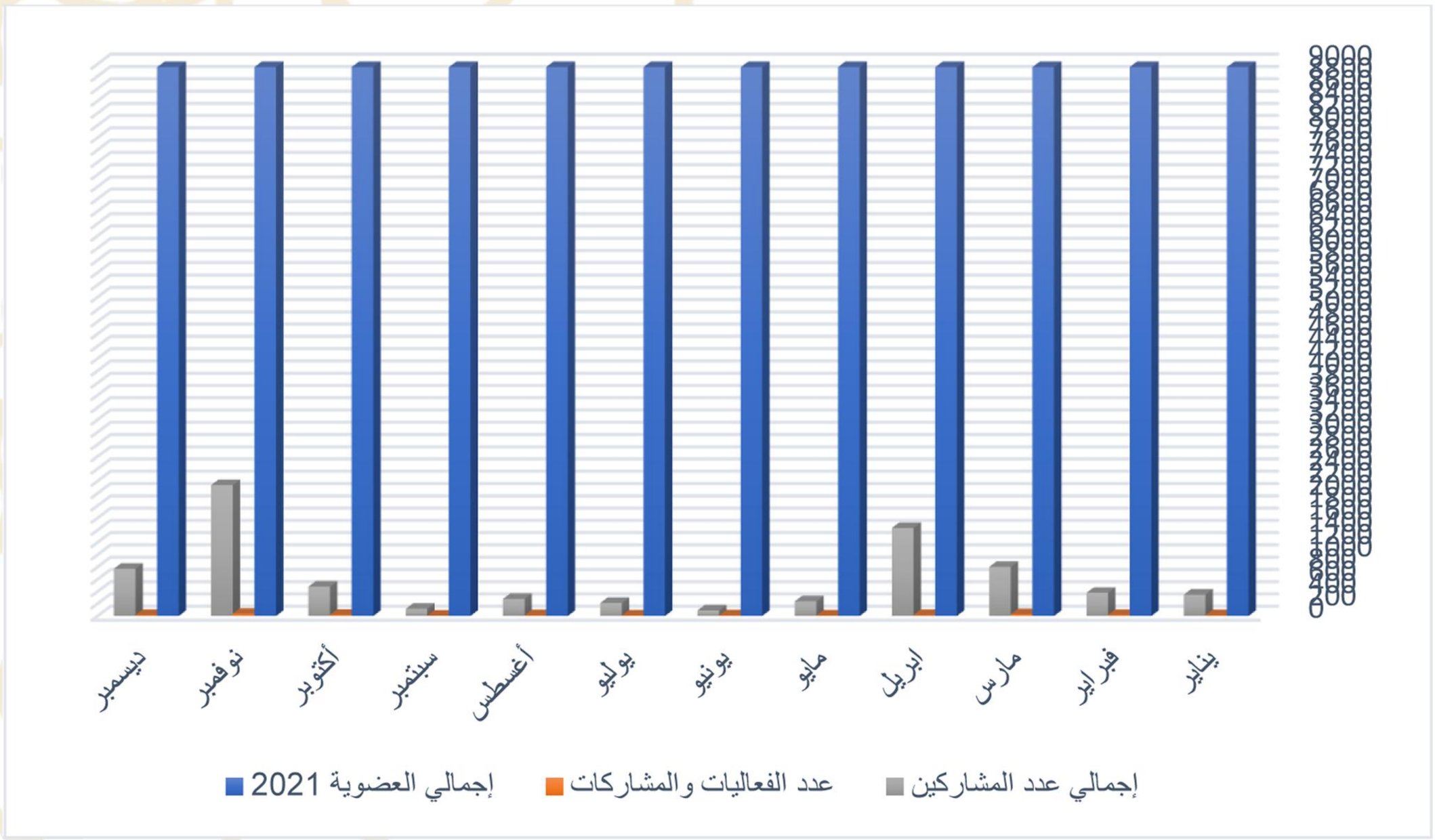

## إجمالي الأنشطة والفعاليات للمفوضيات الكشفية لعام 2021

| م | البيان | إجمالي العضوية 2021 | عدد الفعاليات والمشاركات | إجمالي عدد المشاركين | متوسط التردد |
|---|---|---|---|---|---|
| 1. | مفوضية كشافة أبوظبي | 378 | 27 | 1010 | 37 |
| 2. | مفوضية كشافة العين | 917 | 25 | 639 | 26 |
| 3. | مفوضية كشافة دبي | 825 | 39 | 1406 | 36 |
| 4. | مفوضية كشافة الشارقة | 1286 | 15 | 1553 | 104 |
| 5. | مفوضية كشافة رأس الخيمة | 575 | 32 | 782 | 24 |
| 6. | مفوضية كشافة الفجيرة | 335 | 23 | 596 | 26 |
| | **الإجمالي** | 4316 | 161 | 5986 | 37 |

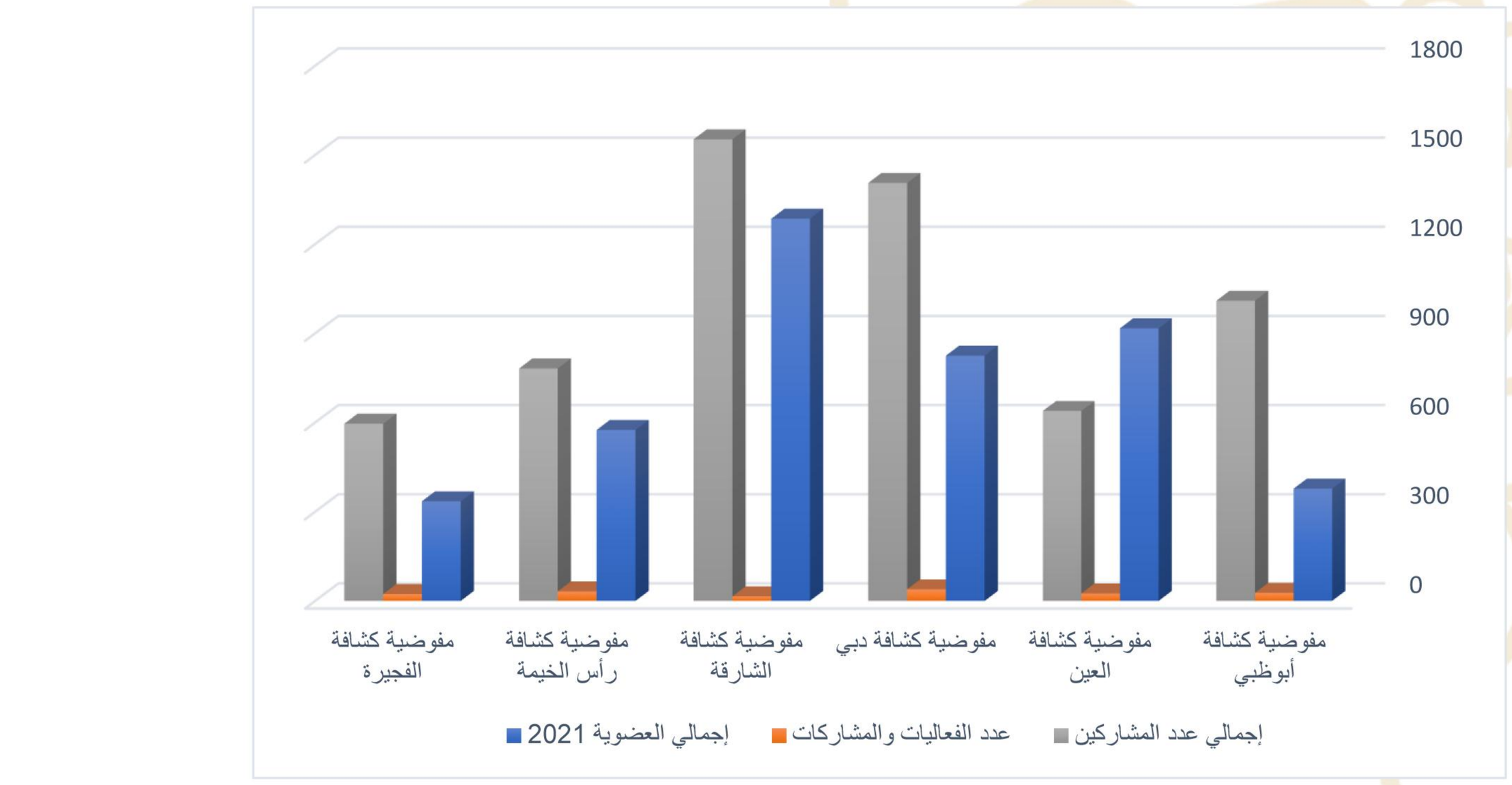

# التقرير السنوي لأنشطة
# جمعية كشافة الإمارات لعام 2021

## بيان أنشطة الجمعية المنفذة خلال العام 2021:

| م | التاريخ | اسم الفعالية | نوع الفعالية | مجال الفعالية | مقر التنفيذ | الفئة المستهدفة | عدد المستفيدين |
|---|---|---|---|---|---|---|---|
| 1 | 2021/1/11 | زيارة هيئة البيئة والمحميات الطبيعية | كشفي – بيئي | محلي | الشارقة | القادة | 7 |
| 2 | 2021/01/7-6 | مبادرة تشجير محمية المنتشر | كشفي – بيئي | محلي | محمية المنتشر-الشارقة | القادة | 10 |
| 3 | 2021/1/26 | زيارة جامعة القاسمية لتبادل الرؤى المستقبلية | كشفي | محلي | الجامعة القاسمية | القادة | 5 |
| 4 | 2021-2-1 | الورشة التعريفية الأولي للفريق الوطني لإطار عالم أفضل | كشفي | محلي | الجامعة القاسمية | 45-18 | 30 |
| 5 | 2021-2-2 | الورشة التعريفية الثانية للفريق الوطني لإطار عالم أفضل | كشفي | محلي | جامعة الشارقة | 45-18 | 15 |
| 6 | 2021/2/4 | زيارة مدينة الشارقة للخدمات الإنسانية | كشفي | محلي | كلباء | القادة | 4 |
| 7 | 2021/2/10 | زيارة جامعة الفجيرة للعلوم والتقنية | كشفي | محلي | الفجيرة | القادة | 4 |
| 8 | 2021/02/27-23 | دراسة مسوؤلي الإعلام والعلاقات العامة | كشفي – إجتماعي- ثقافي | محلي | هجين مفوضية كشافة دبي | 45-14 | 55 |
| 9 | 2021/03/31-28 | اللقاء الأول لجوالي وشابات الإمارات بنظام الهجين الجوالة تبتكر لخدمة وتنمية المجتمع | كشفي – إجتماعي- ثقافي-رياضي | محلي | هجين مفوضية كشافة الشارقة | 25-18 | 119 |
| 10 | 2021-04-28 | إحتفالية يوم زايد للعمل الإنساني بالتعاون مع جمعية الإحسان الخيرية بمقر مفوضية كشافة دبي تحت شعار (حب ووفاء . لزايد العطاء) | إجتماعي – ثقافي | إقليمي | مفوضية كشافة دبي المنصة الإفتراضية زووم | 60-14 | 150 |
| 11 | 2021/5/25-23 | المؤتمر الإقليمي العربي لتنمية العضوية | كشفي | عربي | المنصة الإفتراضية زووم | القادة | 120 |
| 12 | 2021-06-1 | الورشة التعريفية الأولي لمنتدي الشباب الكشفي العالمي 14 | إجتماعي – ثقافي –كشفي | محلي | المنصة الإفتراضية زووم | 27-18 | 20 |
| 13 | 2021-06-15 | الورشة التعريفية الثانية لمنتدي الشباب الكشفي العالمي 14 | إجتماعي – ثقافي –كشفي | محلي | مفوضية كشافة دبي (زووم) | 27-18 | 5 |
| 14 | 2021-06-29 | الورشة التعريفية الثالثة لمنتدي الشباب الكشفي العالمي 14 | إجتماعي – ثقافي –كشفي | محلي | مفوضية كشافة دبي (زووم) | 27-18 | 5 |
| 15 | 2021/07/13 | نموذج محاكاة منتدي الشباب | كشفي | محلي | إسمياعلي سنتر دبي | 26-18 | 25 |

| م | التاريخ | اسم الفعالية | نوع الفعالية | مجال الفعالية | مقر التنفيذ | الفئة المستهدفة | عدد المستفيدين |
|---|---|---|---|---|---|---|---|
| | | الكشفي العالمي 13 يوليو 2021 | | | | | |
| 16 | 2021/8/30-8 | استضافة فريق دعم المنتدى والمؤتمر الكشفي العالمي | كشفي | دولي | دبي | 50-18 | 50 |
| 17 | 2021/08/29-14 | فعاليات المنتدي الكشفي العالمي 14والمؤتمر الكشفي العالمي 42 | كشفي – إجتماعي – ثقافي | دولي | دبي | 60-18 | 34 |
| 18 | 2021/9/11 | المؤتمر الكشفي العربي الإستثنائي | كشفي | عربي | المنصة الإفتراضية زووم | | 6 |
| 19 | 2021 /10/ 17-15 | المخيم الكشفي العالمي على الهواء والإنترنت (Jota-Joti) | كشفي – ثقافي | دولي | الجامعة القاسمية | 30-14 | 75 |
| 20 | 2021 /10/ 15 | الورشة التعريفية تعلم البرمجة في إكسبو دبي Learn to Code at The Dubai Expo | كشفي – ثقافي | دولي | إكسبو 2020 ( Sap house) | 18-14 | 15 |
| 21 | 2021 /11/ 3 | الإحتفال بيوم العلم والجمعية العمومية لمجلس إدارة جمعية كشافة الإمارات | كشفي – ثقافي | محلي | مفوضية كشافة دبي | 60-14 | 25 |
| 22 | 2021 /11/ 12-10 | الدراسة الأساسية للراشدين في الكشفية | كشفي – ثقافي – رياضي | محلي | مفوضية كشافة دبي | 56-19 | 61 |
| 23 | 2021 /11/ 15-14 | منتدي الشباب الكشفي الوطني الأول (نحو عالم أفضل) | كشفي – ثقافي | محلي | إكسبو 2020، جناح الشباب | 30-18 | 150 |
| 24 | 2021 /11/ 24 | الإحتفالات باليوم الوطني الـ50 لدولة الإمارات العربية المتحدة | كشفي – ثقافي – رياضي | محلي | إكسبو 2020 ( Sap house) | 60-12 | 150 |
| 25 | 2021 /12/ 15 | الملتقي الكشفي الوطني لدمج وتمكين أصحاب الهمم | كشفي – ثقافي – رياضي | محلي | إكسبو 2020 ( Sap house) | 30-18 | 150 |

## تقرير الزيارات الميدانية للجهات الخارجين في الربع الأول من عام 2021

| | | |
|---|---|---|
| **الزيارة الأولى** | : | **زيارة هيئة البيئة والمحميات الطبيعية بالشارقة** |
| **اليوم والتاريخ** | : | الإثنين 11/ 1 / 2021 |
| **المكان** | : | هيئة البيئة والمحميات الطبيعية بالشارقة |
| **التوقيت** | : | الساعة 10:00 صباحاً |
| **المشاركين في الاجتماع** | : | الدكتور/ حماده العنتبلي – السكرتير الفني للجمعية – القائد/ حاتم الملاح – المنشط الكشفي بمفوضية كشافة دبي ومقرر لجنة البيئة بالاجتماع مع جامعة الشارقة وهيئة البيئة والمحميات الطبيعية في مقر الهيئة – د/ هشام عبد الحليم – رئيس قسم ادارة الانشطة الطلابية بالجامعة ومنسق الجامعات ورئيس لجنة البيئة بالجمعية، د/ إيمان ابراهيم – قائدة فريق الاستدامة بالجامعة وعضو لجنة البيئة بالجمعية، ا/ هلا محمد احمد – مسؤولة الشابات بجامعة الشارقة.<br>من هيئة البيئة والمحميات الطبيعية<br>ا/ حياة ال علي – رئيس قسم البرامج والانشطة بالهيئة– ا/ مريم ابراهيم السويدي. |
| **التغطية الإعلامية** | : | مواقع التواصل الاجتماعي |

**أبرز ما جاء بالإجتماع:**

تم مناقشة سبل التعاون المشترك بين جمعية كشافة الامارات وجامعة الشارقة وهيئة البيئة والحميميات الطبيعية بالشارقة.. من خلال انشطة هادفة للمحافظة على البيئة والمحميات الطبيعية والتوعية بها والمساهمة في تحقيق اهداف التنمية المستدامة من خلال الانشطة الكشفية والمخيمات التي تهدف لتعزيز السياحة الكشفية البيئية كأحد المفاهيم التي تتبناها الجمعية في الفترة الحالية واتفق المجتمعون على البدء بتنفيذ انشطة وفعاليات تحقق اهداف كافة الاطراف في نطاق الاهتمام المشترك، وفي نهاية الاجتماع قدم السكرتير الفني درع الجمعية لهيئة البيئة والمحميات الطبيعية بالشارقة.





| | | |
|---|---|---|
| الزيارة الثانية | : | زيارة جمعية كشافة الإمارات للجامعة القاسمية لتبادل الرؤى المستقبلية |
| اليوم والتاريخ | : | الثلاثاء 26/ 1 / 2021 |
| المكان | : | الجامعة القاسمية |
| التوقيت | : | الساعة 10:00 صباحاً |
| المشاركين في الاجتماع | : | سعادة/ خليل رحمة – الأمين العام للجمعية ، والدكتور/ حماده العنتبلي – السكرتير الفني للجمعية، ويرافقهم القائد/ عمرو سرور – المنسق الاقليمي للفريق الوطني لاطار عالم افضل.<br>ومن الجامعة القاسمين الاستاذ الدكتور/ عواد الخلف مدير الجامعة وسعادة الاستاذ الدكتور/ محمود درابسة عميد – شؤون الطلاب بالجامعة، القائد/ اسلام الدراولي – مسؤول الانشطة الطلابية وقائد عشائر جوالة الجامعة، وبعض من طلبة الجوالة بالجامعة . |
| التغطية الإعلامية | : | مواقع التواصل الاجتماعي |

**أبرز ما جاء بالإجتماع:**

- أثنى سعادة خليل رحمة على العلاقة المتبادلة بين الجمعية والجامعة القاسمية، وحرص الجمعية على تعزيز وتفعيل تلك الشراكة الإستراتيجية بين كلا الطرفين .
- قام السكرتير الفني للجمعية بعرض خطة الجمعية في عام 2021 ورغبة الجمعية في إقامة العديد من الأنشطة والفعاليات مشاركةً مع الجامعة .
- واكد سعادة الدكتور/ محمود درابسة.. ان الجامعة ستقدم كل الدعم اللازم لدعم مشاركة الجوالة في انشطة الجمعية.
- واتفق الطرفان على تعزيز سبل التعاون الحالي والمستقبلي لتحقيق الرؤى المشتركة، ولاقى الاجتماع والتوافق قبول واسع لدى المشاركين في الاجتماع، وتم الاتفاق على التعاون المشترك بين الجامعة والجمعية لتعزيز الأنشطة والبرامج المشتركة لكلا الطرفين..

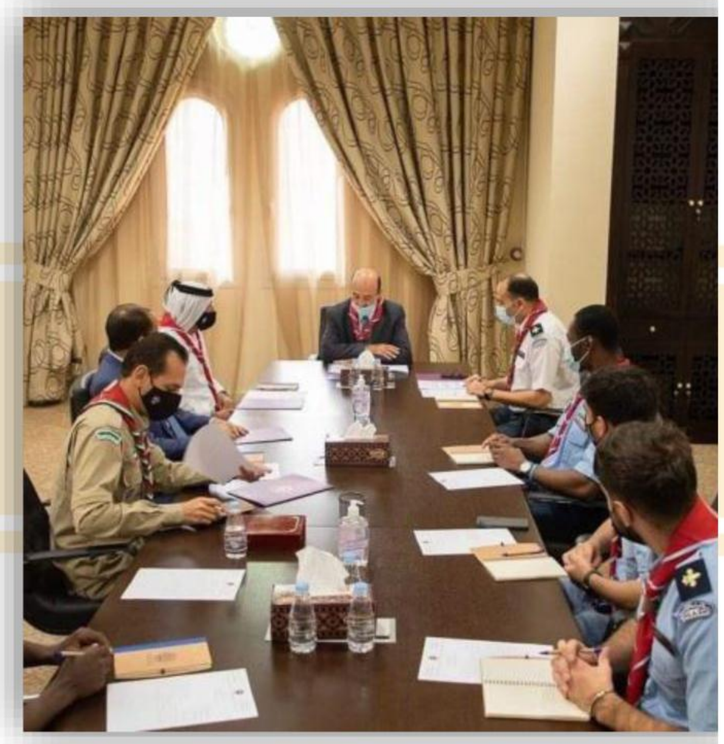



| | | |
|---|---|---|
| **الزيارة الثالثة** | : | **استقبال أعضاء فريق برنامج شكرا لعطائك** |
| **اليوم والتاريخ** | : | الأربعاء 3/ 2 / 2021 |
| **المكان** | : | مفوضية كشافة دبي |
| **التوقيت** | : | الساعة 19:00 |
| **المشاركين في الاجتماع** | : | سعادة/ خليل رحمة – الأمين العام للجمعية، والدكتور/ حماده العنتبلي – السكرتير الفني للجمعية، القائد/ عمرو سرور – سكرتير مفوضية كشافة دبي – القائد/ حاتم الملا– المنشط الكشفي – القائد/ سامح مشالي – المنشط الكشفي – القائد/ محمد ابراهيم – عضو اللجنة الاعلامية للجمعية.<br>ومن فريق شكراً لعطائك – أ/ سيف الرحمن أمير – رئيس البرنامج و أ/ كوثر محمد الرحالي نائب رئيس البرنامج – الدكتور/ بشار علي – عضو مؤسس والمستشار القانوني لبرنامج شكرا لعطائك. |
| **التغطية الإعلامية** | : | مواقع التواصل الاجتماعي – بعض الصحف المحلية |

**أبرز ما جاء بالإجتماع:**

- وتناول اللقاء بحث آفاق وسبل تطوير العلاقات الثنائية بين الجانبين، وتعزيز التنسيق والتعاون في قطاع العمل التطوعي، واستعرض سعادة/ خليل رحمة الامين العام لجمعية كشافة الامارات اهداف ورؤية جمعية كشافة الامارات ونوعية البرامج التي تقدمها لخدمة المجتمع، مؤكداً حرصهم على تعزيز الشراكات مع مختلف الجهات والمؤسسات لغايات خدمة المجتمع المحلي واستثمار طاقات الشباب.
- وقدم أ/ سيف الرحمن أمير – رئيس البرنامج و/ كوثر محمد الرحالي نائب رئيس البرنامج.. نبذة عن فكرة برنامج شكرا لعطائك وأبرز الفعاليات والانشطة التي تنظمها وتشارك فيها والجهات التي تتعاون معها .
- أكد الدكتور/ حماده العنتبلي – السكرتير الفني للجمعية حرصهم على تعزيز الشراكات المجتمعية مع كافة الجهات ذات الصلة بالعمل المجتمعي والتطوعي لغرض تحقيق اهدافهم والمساهمة في احداث تغيير ايجابي في المجتمع.
- وتطرق القائد/ محمد إبراهيم، لتفعيل الشراكة بين كلا الجهتين من منطلق وحدة الهدف والذي يتمثل لخدمة الوطن.





| | | |
|---|---|---|
| **الزيارة الرابعة** | : | **زيارة مدينة الشارقة للخدمات الإنسانية فرع كلباء** |
| **اليوم والتاريخ** | : | الخميس 4/ 2 / 2021 |
| **المكان** | : | مدينة الشارقة للخدمات الإنسانية فرع كلباء |
| **التوقيت** | : | الساعة 10:00 |
| **المشاركين في الاجتماع** | : | الدكتور/ حماده العنتبلي – السكرتير الفني للجمعية، يرافقه القائد/ سامح مشالي – المسؤول الإعلامي بالجمعية والمنشط الكشفي لمفوضية كشافة دبي<br>ومن مدينة الشارقة للخدمات الإنسانية فرع كلباء، الأخصائية/ مي علي محمد الدهماني – الأستاذ/ فايز فتحي أحمد بدوي . |
| **التغطية الإعلامية** | : | مواقع التواصل الاجتماعي |

## أبرز ما جاء بالإجتماع:

- تم الاطلاع على أنشطة مدينة الشارقة للخدمات الإنسانية والخدمات التي تقدمها والمستفيدين من أنشطتها، وتم الاتفاق على إقامة أنشطة موجهة لأصحاب الهمم في شهر مارس المقبل ان شاء الله تساهم في تعزيز تكوين وإدارة فرق أصحاب الهمم في الدولة وتساهم في استمرارية الأنشطة لأصحاب الهمم بالشكل الذي يعود بالنفع على أصحاب الهمم ويساهم في دمجهم في المجتمع، وكذلك بغرض العمل على تحقيق التنوع والاندماج والذي يعد من أولى الأولويات الإستراتيجية للجمعية في خطتها الإستراتيجية، ويساهم في زيادة وتنمية العضوية بالجمعية..





| | | |
|---|---|---|
| **الزيارة الخامسة** | : | **جامعة الفجيرة للعلوم والتقنية** |
| **اليوم والتاريخ** | : | الأربعاء 10/ 2 / 2021 |
| **المكان** | : | جامعة الفجيرة للعلوم والتقنية |
| **التوقيت** | : | الساعة 10:00 |
| **المشاركين في الاجتماع** | : | قام الدكتور/ حماده العنتبلي – السكرتير الفني للجمعية، الدكتور/ هشام عبد الحليم– منسق أنشطة الجامعات بالجمعية، القائد/ مصطفى صلاح الدين - سكرتير مفوضية كشافة الفجيرة. ومثل جامعة الفجيرة في الاجتماع الاستاذ الدكتور/ علي أبو النور - مدير الجامعة. |
| **التغطية الإعلامية** | : | مواقع التواصل الاجتماعي |

## أبرز ما جاء بالإجتماع:

تم استعراض انشطة الجمعية وابرز مشاركات جوالة الجامعات في المحافل المحلية والعالمية والعوائد التي تعود على الجامعة من وجود عشيرة الجوالة ودور الحركة الكشفية في صقل شخصيات الطلبة وتأهيلهم للعب دورهم في المجتمع عقب التخرج بالإضافة لخدمة وتعزيز الدور المجتمعي للجامعة في المجتمع المحلي بالإمارة، وتم الاتفاق على اقامة فعاليات تعريفية لطلبة الجامعة والتنسيق من خلال مفوضية كشافة الفجيرة في تعزيز اواصر التعاون مع الجامعة وتفعيل مشاركتها المجتمعية.





# تقرير مبادرة تشجير محمية المنتشر الطبيعية

| | | |
|---|---|---|
| **اليوم والتاريخ** | : | الخميس 2021/1/21 |
| **المكان** | : | محمية المنتشر الطبيعية بالشارقة |
| **التوقيت** | : | 8 صباحاً – 12 ظهراً |
| **عدد المستفيدين** | : | 12 |
| **الفئات العمرية المشاركة** | : | الجوالة – الجامعة. |
| **الجهة المنظمة** | : | هيئة البيئة والمحميات الطبيعية بالشارقة. |
| **الجهات المشاركة** | : | جامعة الشارقة، بلدية البطائح، القيادة العامة لشرطة الشارقة- فرع المنطقة الوسطى، شركة بيئة، هيئة الشارقة للإذاعة والتلفزيون. |
| **التغطية الإعلامية** | : | جريدة الخليج – جريدة البيان – الشارقة 24 – تلفزيون الشارقة – شبكة أبوظبي الإخبارية – وسائل التواصل الاجتماعي Facebook, twitter, Instagram |

## توزيع الأدوار والمسؤوليات

| الاسم | الصفة | الدور المكلف به |
|---|---|---|
| د. حماده عيد العنتبلي | السكرتير الفني للجمعية | الإشراف الفني والمشاركة في التشجير |
| القائد/ عمرو حسن سرور | المنسق الإقليمي للفريق الوطني لإطار عالم أفضل | التنسيق والمتابعة مع الفريق الوطني والمشاركة في التنظيم والتشجير |
| القائد/ حاتم الملاح | مقرر لجنة البيئة بمشروع رسل السلام | التنسيق والمتابعة مع هيئة البيئة والمحميات الطبيعية والمشاركة في التنظيم والتشجير |
| القائد/ سامح مشالي | المسؤول الإعلامي للجمعية | التصوير والإخراج والتوثيق للفعالية |



## أهداف النشاط

1. المساهمة في تحقيق أهداف التنمية المستدامة من خلال الحفاظ على بيئات المناطق البرية.
2. تأكيد المسؤولية المجتمعية في الحفاظ على بيئات المناطق البرية وتنوعها الحيوي.
3. التشجيع على الزراعة المحلية والاهتمام بالحفاظ على النباتات الحولية المعمرة.
4. تعزيز مفهوم ثقافة الترفيه الاجتماعي في البيئات الطبيعية البرية.
5. التوعية بالسلوكيات الإيجابية النافعة للبيئة.

## أبرز فعاليات النشاط

- قام الفريق الوطني لإطار عالم أفضل ولجنة البيئية والمحميات الطبيعية بالجمعية ضمن برامج الشراكة المجتمعية مع هيئة البيئة والمحميات الطبيعية بالشارقة بالمشاركة في حملة تشجير محمية المنتشر الطبيعية بزراعة شتلات الغاف والسدر والسمر والمرخ والأراك.
- وقد شارك فريق الجمعية في تنظيم الفعالية بدءاً من استقبال الجهات، ومن ثم التسجيل وتوزيع البطاقات التعريفية لكل مشارك من المؤسسات في مبادرة حملة التشجير، وتوجيه المشاركين إلى المكان المخصص للتشجير والبدء وقت إطلاق المبادرة، ومشاركة الجهات، وتم ذلك من خلال اتباع الإجراءات الاحترازية، مثل التباعد الجسدي، وارتداء الكمامات والقفازات، بما يسهم في سلامة الجميع.

## التقييم ومقترحات التطوير

- **الإيجابيات :**

1. بداية عودة النشاط الميداني مع الجهات في ظل جائحة كورونا.
2. تعزيز المشاركة المجتمعية مع مختلف الجهات في الدولة.
3. تطوير البرامج التي من شأنها أن تعزيز المحافظة على البيئة وتحقيق أهداف التنمية المستدامة،
4. تحقيق التنوع والاندماج والشراكة المجتمعية والمساهمة في تحقيق أهداف التنمية المستدامة.

- **السلبيات :**

- قلة عدد الجوالة المشاركين بسبب الإجراءات الإحترازية.
- قلة عدد القادة الحاضرين للفعالية وبعد بعضهم عن المشاركة الميدانية.

## مقترحات التطوير

- تقديم حوافز لعشائر الجوالة للمشاركة في الفعاليات من الجنسين.
- حث قادة الجمعية من المفوضيات المختلفة على ضرورة الإنخراط والمشاركة في الفعاليات.
- العمل على زيادة وتفعيل الشراكات مع الجهات ذات العلاقة بالعمل المجتمعي بما يساهم في زيادة دور ووجود الجمعية في المجتمع.






# التقرير السنوي لأنشطة
# جمعية كشافة الإمارات لعام 2021







## تقرير الورشة التعريفية الأولى للفريق الوطني لإطار عالم أفضل

| | | |
|---|---|---|
| **اليوم والتاريخ** | : | الأثنين 1-2-2021 |
| **المكان** | : | الجامعة القاسمية |
| **التوقيت** | : | من الساعة 13:00 حتي 16:00 |
| **عدد المستفيدين** | : | 30 مشارك |
| **الفئات العمرية المشاركة** | : | 18 - 45 |
| **الجهة المنظمة** | : | جمعية كشافة الإمارات |
| **الجهات المشاركة** | : | الجامعة القاسمية – جامعة الشارقة |
| **التغطية الإعلامية** | : | فيديو عن فعاليات الورشة – أخبار عبر مواقع التواصل الإجتماعي |

### توزيع الأدوار والمسؤوليات

| الإسم | الصفة | الدور المكلف به |
|---|---|---|
| د.حمادة عيد العنتبلي | السكرتير الفني | المشرف الفني |
| عمرو حسن سرور | سكرتير المفوضية – دبي | منسق إطار عالم أفضل |
| حاتم محمد حسن الملاح | المنشط الكشفي- دبي | مقرر لجنة البيئة |
| وائل نبيل عبد العال | السكرتير الإداري – جمعية كشافة الإمارات | الشوؤن الإدارية |
| سامح مشالي | المنشط الكشفي – دبي | التغطية الإعلامية |
| إسلام إبراهيم الدرولي | مسوؤل الأنشطة الطلابية الجامعة القاسمية | منسق الورشة |
| مصطفي صلاح الدين | سكرتير مفوضية الفجيرة | الحماية من الأذي |
| روضة أل علي الكمدة | عضو الفريق الوطني لإطار عالم أفضل | الحوار من أجل السلام |
| عبد السلام زعرب | عضو الفريق الوطني لإطار عالم أفضل | مشاركات أصحاب الهمم |

**الهدف**: تنمية قدرات الفريق الوطني لإطار عالم أفضل والتعريف بمبادرات وتحديات الكشفية وأهداف التنمية المستدامة وتوزيع الأدوار.

**الموضوعات**: ستتناول الورشة الموضوعات التالية:

- المفهوم الجديد لإطار عالم أفضل والكشافة من أجل أهداف التنمية المستدامة.
- تعريف مبادرات وتحديات إطار عالم أفضل.
- دور أعضاء الفريق الوطني لإطار عالم أفضل.
- إنشاء الفرق وتنظيمها.
- وضع مسودة خطة أنشطة لعام 2021 لإطار عالم أفضل.
- عرض التجارب السابقة لجهود الحركة الكشفية في المجتمع والجمعيات الكشفية العربية.

**الإيجابيات:**
- التعرف على برامج إطار عالم أفضل وكيفية الاستفادة منها.
- العمل على تحقيق أهداف التنمية المستدامة من خلال البرامج الكشفية.
- تفاعل جميع المشاركين ومجموعات العمل ووضع مسودة خطة عمل للأنشطة 2021.

**السلبيات:**
- الورشة تحتاج لأكثر من يوم للوصول إلى الاستفادة الكاملة.

**البرنامج:**

| م | البيان | المدة | ميسر الجلسة |
|---|---|---|---|
| 1 | الافتتاح | 5 د | السكرتير الفني |
| 2 | كلمة الأستاذ الدكتور/ عواد الخلف – مدير الجامعة القاسمية | 10 د | الجامعة القاسمية |
| 3 | كلمة سعادة / خليل رحمه علي - الأمين العام | 10د | جمعية كشافة الإمارات |
| 4 | كلمة الأستاذ الدكتور/ محمود الدرابسة - عميد شؤون الطلاب | 10د | الجامعة القاسمية |
| 5 | التعريف بخريطة الأنشطة البيئية لعام 2021<br>مخرجات لجنة البيئة | 20 د | الأستاذة / مريم السويدي – هيئة البيئة والمحميات الطبيعية<br>الدكتور / هشام عبد الحليم –رئيس لجنة البيئة والمحميات الطبيعية لمشروع رسل السلام |
| 6 | عرض أنشطة جوالة الجامعة القاسمية حول الكشفية وأهداف التنمية المستدامة | 10 د | القائد / إسلام إبراهيم الدرولي – مشرف الأنشطة الطلابية الجامعة القاسمية |
| 7 | المفهوم الجديد لإطار عالم أفضل والكشافة من أجل أهداف التنمية المستدامة. | 30 د | القائد / أكرم شالاتي – المنسق الوطني<br>الدكتورة / إيمان عبد الشهيد- عضو الفريق |
| 8 | تعريف مبادرات وتحديات إطار عالم أفضل | 25د | القائد / عمرو سرور- المنسق الإقليمي |
| 9 | دور أعضاء الفريق الوطني لإطار عالم أفضل.<br>إنشاء الفرق وتنظيمها | 25د | القائد / عمرو سرور- المنسق الإقليمي<br>القائد /أكرم شالاتي- المنسق الوطني |
| 10 | وضع مسودة خطة أنشطة لعام 2021 لإطار عالم<br>أفضل "الرؤية الإعلامية لفريق إطار عالم أفضل" | 25د | جميع المشاركين<br>الأستاذة / هلا محمد سليمان –عضو الفريق |
| 11 | عرض التجارب السابقة لجهود الحركة الكشفية في المجتمع-أصحاب الهمم | 10د | القائدة / روضة ال علي – عضو الفريق<br>(الحوار من أجل السلام )<br>القائد / عبد السلام زعرب أصحاب الهمم |

# ألبوم الصور





# التقرير السنوي لأنشطة
# جمعية كشافة الإمارات لعام 2021









## تقرير الورشة التعريفية الثانية للفريق الوطني لإطار عالم أفضل

| | | |
|---|---|---|
| **اليوم والتاريخ** | : | الثلاثاء 2-2-2021 |
| **المكان** | : | جامعة الشارقة |
| **التوقيت** | : | من الساعة 13:00 حتي 16:00 |
| **عدد المستفيدين** | : | 15 مشارك |
| **الفئات العمرية المشاركة** | : | 45 - 18 |
| **الجهة المنظمة** | : | جمعية كشافة الإمارات |
| **الجهات المشاركة** | : | الجامعة القاسمية – جامعة الشارقة |
| **التغطية الإعلامية** | : | فيديو عن فعاليات الورشة – أخبار عبر مواقع التواصل الإجتماعي |

### توزيع الأدوار والمسؤوليات

| الإسم | الصفة | الدور المكلف به |
|---|---|---|
| د.حمادة عيد العنتبلي | السكرتير الفني | المشرف الفني |
| عمرو حسن سرور | سكرتير المفوضية – دبي | منسق إطار عالم أفضل |
| حاتم محمد حسن الملاح | المنشط الكشفي– دبي | مقرر لجنة البيئة |
| وائل نبيل عبد العال | السكرتير الإداري – جمعية كشافة الإمارات | الشوؤن الإدارية |
| سامح مشالي | المنشط الكشفي – دبي | التغطية الإعلامية |
| الدكتور هشام عبد الحليم | رئيس قسم الأنشطة الطلابية جامعة الشارقة | منسق الورشة |
| الدكتورة إيمان عبد الشهيد | عضو الفريق الوطني لإطار عالم أفضل | أهداف التنمية المستدامة |
| هلا سليمان | عضو الفريق الوطني لإطار عالم أفضل | الرؤية الإعلامية |

**الهدف**: تنمية قدرات الفريق الوطني لإطار عالم أفضل والتعريف بمبادرات وتحديات الكشفية وأهداف التنمية المستدامة وتوزيع الأدوار.

**الموضوعات**: ستتناول الورشة الموضوعات التالية:

- المفهوم الجديد لإطار عالم أفضل والكشافة من أجل أهداف التنمية المستدامة.
- تعريف مبادرات وتحديات إطار عالم أفضل.
- دور أعضاء الفريق الوطني لإطار عالم أفضل.
- إنشاء الفرق وتنظيمها.
- وضع مسودة خطة أنشطة لعام 2021 لإطار عالم أفضل.
- عرض التجارب السابقة لجهود الحركة الكشفية في المجتمع والجمعيات الكشفية العربية.

## البرنامج:

| م | البيان | المدة | ميسر الجلسة |
|---|---|---|---|
| 1 | الافتتاح | 5 د | السكرتير الفني |
| 2 | كلمة سعادة الأستاذ الدكتور/ عيد كنعان – عميد شؤون الطلاب جامعة الشارقة | 10 د | جامعة الشارقة |
| 3 | كلمة سعادة الدكتور / هشام عبد الحليم - رئيس قسم الأنشطة الطلابية جامعة الشارقة | 10د | جامعة الشارقة |
| 4 | المفهوم الجديد لإطار عالم أفضل والكشافة من أجل أهداف التنمية المستدامة. | 30 د | القائد / أكرم شالاتي – المنسق الوطني<br>الدكتورة / إيمان عبد الشهيد- عضو الفريق |
| 5 | تعريف مبادرات وتحديات إطار عالم أفضل | 25د | القائد / عمرو سرور- المنسق الإقليمي |
| 6 | دور أعضاء الفريق الوطني لإطار عالم أفضل.<br>إنشاء الفرق وتنظيمها | 25د | القائد / عمرو سرور- المنسق الإقليمي<br>القائد /أكرم شالاتي- المنسق الوطني |
| 7 | وضع مسودة خطة أنشطة لعام 2021 لإطار عالم أفضل<br>الرؤية الإعلامية لفريق إطار عالم أفضل | 25د | جميع المشاركين<br>الأستاذة / هلا محمد سليمان –عضو الفريق |

## الإيجابيات:

- التعرف على برامج إطار عالم أفضل وكيفية الاستفادة منها.
- العمل على تحقيق أهداف التنمية المستدامة من خلال البرامج الكشفية.
- تفاعل جميع المشاركين ومجموعات العمل ووضع مسودة خطة عمل للأنشطة 2021.

## السلبيات:

- الورشة تحتاج لأكثر من يوم للوصول إلى الاستفادة الكاملة.

# ألبوم الصور









# التقرير السنوي لأنشطة
# جمعية كشافة الإمارات لعام 2021






## تقرير الدراسة التأهيلية لمسؤولي الإعلام والعلاقات العامة

| | | |
|---|---|---|
| **اليوم والتاريخ** | : | في الفترة من 23 – 27/ 2/ 2021 |
| **المكان** | : | مفوضية كشافة دبي – جامعة الشارقة – Online Zoom |
| **التوقيت** | : | من الساعة 17:00 حتى 21:00 |
| **عدد المستفيدين** | : | (55) دارساً (47 دارس ودارسة يمثلون المفوضيات الست وجامعة الشارقة وجامعة القاسمية ورواد ورائدات الحركة الكشفية ومتطوعي الإمارات بالإضافة إلى 8 من المنشطين والسكرتارية) ليبلغ إجمالي عدد الدارسين 55 دارساً منهم 17 من الإناث و38 ذكور (يمثلون 9 جنسيات (الإمارات – مصر – سوريا – عمان – فلسطين – الأردن – جزر القمر – جيبوتي – الصين)، اشتملت الدراسة على 5 دارسين من خارج الحركة الكشفية. |
| **الفئات العمرية المشاركة** | : | 18 – 45 عاماً |
| **الجهة المنظمة** | : | جمعية كشافة الإمارات – مفوضية كشافة دبي |
| **عدد الساعات التدريبية** | : | 20 ساعة |
| **الجهات المشاركة** | : | الجامعة القاسمية – جامعة الشارقة – رواد ورائدات الحركة الكشفية<br>المفوضيات (أبوظبي – العين – دبي – الشارقة – رأس الخيمة – الفجيرة) |
| **التغطية الإعلامية** | : | البيان –مواقع التواصل الاجتماعي – بعض المواقع الكشفية العربية |



## توزيع الأدوار والمسؤوليات

| م | اسم القائد | الجهة التابع لها | طبيعة دوره المكلف به في تنفيذ النشاط |
|---|---|---|---|
| 1 | خليل رحمة | الأمين العام لجمعية كشافة الإمارات | مشرفاً عاماً على الدراسة. |
| 2 | د. حماده العنتبلي | السكرتير الفني للجمعية | الإشراف الفني على الدراسة |
| 3 | محمد إبراهيم | مفوضية كشافة دبي | مسؤول حفل الافتتاح والختام |
| 4 | سامح مشالي | مفوضية كشافة دبي | منسق البرنامج – مدرب |
| 5 | عمرو سرور | مفوضية كشافة دبي | منسق الإعداد والتجهيز – مدرب |
| 6 | حاتم الملاح | مفوضية كشافة دبي | منسق الإعداد والتجهيز |
| 7 | د. هشام عبد الحليم | جامعة الشارقة | منسق الجامعات |
| 8 | أحمد حسن | الإقليم الكشفي العربي | مدربا |
| 9 | ليلى علم الدين | الإقليم الكشفي العربي | مدربا |
| 10 | م/ عبد المجيد محمد | خبير التسويق الإلكتروني | مدرباً |
| 11 | باسم عادل | مفوضية كشافة دبي | مدربا |
| 12 | رحاب حلاوة | جريدة البيان | مدرباً |
| 13 | أ.د/ خيرت عياد | جامعة الشارقة | مدرباً |
| 14 | إسلام الشيوي | تلفزيون الشارقة | مدرباً |
| 15 | وائل نبيل | سكرتير جمعية كشافة الإمارات | السكرتارية والشؤون الإدارية |
| 16 | محمد المصري | جمعية كشافة الإمارات | التغذية والإعداد والتجهيز |

### أهداف الدراسة:

- تأهيل نخبة من القيادات الكشفية للعمل في مجال الإعلام والعلاقات العامة بالجمعية.
- تعريف الفريق الإعلامي لجمعية كشافة الإمارات بسياسة الاتصال العالمية للحركة الكشفية ومنصة الخدمات وكيفية التعامل معها.
- تعزيز قدرات الفريق الإعلامي الوطني لجمعية كشافة الإمارات بالمهارات المختلفة المرتبطة بالتقديم الإذاعي وكتابة البيان الصحفي وكيفية التقاط الصور الفوتوغرافية وتصوير الفيديو بالإضافة إلى حسن اختيار الصورة الكشفية.
- الارتقاء بمستوى الرسالة الإعلامية الصادرة عن جمعية كشافة الإمارات بهيئاتها المختلفة، وتحقيقها لرؤية الجمعية.

# التقرير السنوي لأنشطة
# جمعية كشافة الإمارات لعام 2021

**أغراض الدراسة:** أن يكون الدارس في نهاية الدراسة قادراً على أن:

- يعدد أساسيات التقديم الإذاعي والمهارات التي يجب الإلمام بها.
- يذكر المقصود بالسياسة الاتصال العالمية للحركة الكشفية ومتطلباتها.
- يتعامل مع منصة خدمات المنظمة الكشفية العالمية.
- يكتب بيان صحفي كشفي.
- يدير وسائل التواصل الاجتماعي المختلفة الخاصة بالجمعية/المفوضية وتحقيق أقصى استفادة منها.
- يذكر دور ومسؤوليات مسؤولي الإعلام بالجمعية.
- يذكر أساسيات العلاقات العامة وأسس الاتصال الفعال.
- يشرح تقنيات التصوير بأنواعها المختلفة ويميز الصورة الكشفية المناسبة وكيفية تعديل الصور.
- يصمم حملة كسب تأييد لتحسين الصورة الذهنية للحركة الكشفية.

## البرنامج:

جمعية كشافة الإمارات

جامعة الشارقة
UNIVERSITY OF SHARJAH

### برنامج الدراسة التأهيلية لمسؤولى الإعلام و العلاقات العامة

فى الفترة من 23 إلى 27 فبراير 2021

| | | | | | |
|---|---|---|---|---|---|
| الثلاثاء 23 | 17:00 | الإفتتاح | 30 | ق/محمدإبراهيم | هجين |
| | | كلمات الضيوف | | ق/خليل رحمة | هجين |
| | 17:30 | التقديم الإذاعى | 45 | أ/إسلام الشيوي | هجين |
| | 18:15 | سياسة الإتصال العالمية للحركة الكشفية | 60 | ق/أحمد حسن | هجين |
| الأربعاء 24 | 17:00 | منصة خدمات المنظمة الكشفية العالمية | 30 | ق/عمرو سرور | هجين |
| | 17:35 | صياغة البيان الصحفى | 45 | أ/رحاب حلاوة | هجين |
| | 18:20 | وسائل التواصل الإجتماعى | 30 | م/عبد المجيد محمد | هجين |
| | 18:50 | دور و مسئوليات مسئولى الإعلام بالجمعية | 45 | ق/ليلي علم الدين | هجين |
| الخميس25 | 17:00 | مبادئ أسس الإتصال و العلاقات العامة | 45 | أ.د/خيرت عماد | هجين |
| | 17:50 | أساسيات التصميم و تعديل الصور | 60 | ق/سامح مشالى | هجين |
| | 18:55 | أساسيات التصوير و إختيار الصور الكشفية | 75 | ق/باسم عادل | هجين |
| السبت 27 | 09:30 | جولة تصوير ميدانى | 90 | ق/باسم عادل ق/سامح مشالى | حضوري |
| | 11:30 | الدعوة و كسب التأييد و الصوره الذهنية للحركة الكشفية | 75 | ق/سامح مشالى | حضوري |
| | 13:30 | عرض أعمال المشاركين و التكريم و الختام | 30 | ق/محمد إبراهيم ق/حاتم الملاح | حضوري |

*يتم الإلتزام بكافة التدابير الإحترازية طوال فترة البرنامج
*يتم مراعاة أوقات الصلاه

# فعاليات الدراسة

## اليوم الأول: الثلاثاء 2021/2/23

افتتاح الدراسة شهد مشاركة متميزة محلية وإقليمية، وذلك بحضور سعادة الدكتور/ سالم عبد الرحمن الدرمكي رئيس مجلس إدارة الجمعية، وسعادة/ سامي الريامي – رئيس تحرير صحيفة الإمارات اليوم، سعادة الدكتور/ عيد كنعان – عميد شؤون الطلبة بجامعة الشارقة، بالإضافة إلى لفيف من القادة الكشفيين على المستوى المحلي والإقليمي، وذلك بمقر مفوضية كشافة دبي واون لاين عبر تطبيق زوم.





**الجلسة الأولى:** "التقديم الإذاعي" – الإعلامي/إسلام الشيوي – الخبير الإعلامي بحكومة الشارقة.

تم فيها تعريف الدارسين على أساسيات التقديم الإذاعي والسمات التي يجب أن يتميز بها الشخص الذي يتولى مهمة التقديم الإذاعي، والعوامل التي تساهم في نجاح مهمته الأساسية، وشهدت الجلسة تفاعلاً كبيراً من جميع الدراسين الحاضرين في المفوضية وكذلك الموجودين عن بعد، كما أثنى بجانبه على تلك التجربة الرائدة من كشافة الإمارات.






**الجلسة الثانية:** سياسة الاتصال العالمية للحركة الكشفية" – القائد/ أحمد حسن – مدير إدارة الإتصال والشراكات بالمنظمة الكشفية العربية ومستشار المنظمة العالمية للحركة الكشفية،

أكد فيها على أن الحركة الكشفية حركة رائدة، تسعى إلى الوصول إلى 100 مليون شاب ليكونوا مواطنين فاعلين في المجتمع بحلول 2023، وهي رؤية طموحة يساهم الإعلام بدور كبير جداً، في تحقيقها، وأهمية التأكيد على الرسالة الإعلامية والصورة التي يتم التعبير عنها لتعكس ماهية الحركة الكشفية كأكبر حركة شبابية في العالم.






**اليوم الثاني: الأربعاء 2021/2/24**

**الجلسة الأولى:** "منصة الخدمات للمنظمة العالمية للحركة الكشفية" – القائد/ عمرو سرور – سكرتير مفوضية كشافة دبي.

تضمنت منصة الخدمات الكشفية العالمية التي تحتوي على ثلاثة عشر مجال للخدمة منها على سبيل المثال (الحماية من الأذى–الراشدون في الكشفية –النمو –الشراكات ..... الخ).





**الجلسة الثانية:** صياغة البيان الصحفي – أ/ رحاب حلاوة- الصحفية بجريدة البيان

تم في الجلسة استعراض (أنواع الفنون الصحفية - أنواع الخبر - صياغة الخبر الصحفي.. وغيرها من المواضيع الهامة) ، وتم خلال الجلسة تدريب الدارسين عملياً على كتابة البيان الصحفي، وقام جميع الدارسين أثناء الجلسة بصياغة بيان صحفي.





**الجلسة الثالثة:** وسائل التواصل الاجتماعي – المهندس/ عبدالمجيد محمد- المنتج المتخصص في التسويق على وسائل التواصل الاجتماعي

قدم خلال الجلسة (فوائد التسويق باستخدام وسائل التواصل الاجتماعي -كيفية تحديد المنصة الأفضل للتسويق - أساسيات كل خطة تسويقية.. وغيرها من المحاور المتخصصة في مجال التسويق على وسائل التواصل الاجتماعي).






**الجلسة الرابعة:** "مسؤوليات ودور مسؤولي الإعلام بالجمعيات الكشفية" - أ/ ليلي علم الدين – مستشار للإقليم الكشفي العربي للإعلام والاتصال

تم التقديم من خلال هذه الجلسة موضوعات متعددة منها (الصورة الذهنية - الهوية البصرية - العلاقات -الاعلام - القياسات وردود الأفعال) وتعرف الحاضرين على أنواع الانتاجات الإعلامية.





**اليوم الثالث: الخميس 2021/2/25**

**الجلسة الأولى:** مبادئ واسس الاتصال والعلاقات العامة – ا. د. خيرت عياد – رئيس قسم الاتصال بجامعة الشارقة

تم خلالها عرض المفاهيم والمعارف الأساسية المرتبطة بالاتصال والعلاقات العامة، وأهمية التفريق بين مصطلحات الإعلام والدعاية والإعلان والاتصال والعلاقات العامة، ومتطلبات كلاً منها وسبل الارتقاء بها.






**الجلسة الثانية:** أسياسيات التصوير واختيار الصورة الكشفية – قدمها الأستاذ/ باسم عادل – الخبير الإعلامي

قدم خلالها المعارف الأساسية التي يتعين على القائم على التصوير الإلمام بها لضمان خروج صورة جيدة تستطيع التعبير عن قصة من خلال صورة من خلال اتباع قواعد التصوير السليمة





**الجلسة الثالثة:** أساسيات التصميم وتعديل الصور – قدمها القائد/. سامح مشالي- المنشط الكشفي لمفوضية كشافة دبي.

تم استعرض فيها كيفية التعامل مع تطبيقات مثل Photo shop وlight room لتعديل الصور والتي تعد من أساسيات العمل الإعلامي والتصوير وضمان خروج الصورة الكشفية بجودة عالية.





**اليوم الرابع: السبت 2021/2/27**

**الجلسة الأولى:** تدريب الدارسين على التصوير ميدانيا – القائد/ سامح مشالي والأستاذ/ باسم عادل.

حيث تم تطبيق ما تم تعلمه في جلسة أساسيات التصوير، حيث قام فيها الدارسين بالتقاط مجموعة من الصور متبعين فيها قواعد التصوير الفوتوغرافي.





**الجلسة الثانية:** الدعوة وكسب التأييد والصورة الذهنية– القائد/ سامح مشالي.

حيث تم فيها التعرف على كيفية إدارة حملة للدعوة وكسب التأييد وكيفية بناء والمحافظة على الصورة الذهنية للحركة الكشفية وكيفية الارتقاء بها.






## ختام الدراسة:

اختمت فعاليات الدراسة بتكريم السادة المحاضرين وهيئة الاشراف والدارسين وتم التأكيد على ان تلك الدراسة هي نواة لتكوين فريق اعلامي متميز لجمعية كشافة الامارات يمكنه من تحسين وتعزيز الصورة الذهنية للحركة الكشفية في دولة الامارات العربية المتحدة..







## الإيجابيات:

- بداية العودة للأنشطة الميدانية بتطبيق الإجراءات الاحترازية.
- تطبيق الأنشطة الكشفية بنظام الهجين كأول جمعية كشفية عربية وعالمية تطبق الأنشطة الكشفية بنظام الهجين كنوع من التعامل مع الواقع الجديد.
- تحقيق أهداف التنوع والاندماج والسماح لمشاركين من خارج الحركة الكشفية بالانخراط في العمل الكشفي.
- تفاعل جميع المشاركين ومجموعات العمل طوال فترة عمل الدراسة.
- تنوع موضوعات الدراسة واسهامها في تنمية معارف الدارسين.

## السلبيات:

- حاجة البرنامج لمزيد من التنظيم في توزيع الوقت بين المحاضرين.

# ألبوم الصور





# التقرير السنوي لأنشطة
# جمعية كشافة الإمارات لعام 2021








## تقرير اللقاء الأول لجوالي وشابات الإمارات بنظام الهجين
## تحت شعار "الجوالة تبتكر لخدمة وتنمية المجتمع"

| | | |
|---|---|---|
| **اليوم والتاريخ** | : | في الفترة من 28 – 31/ 3/ 2021 |
| **المكان** | : | مفوضية كشافة الشارقة – Online Zoom |
| **التوقيت** | : | من الساعة 17:00 حتى 21:00 |
| **عدد المستفيدين** | : | (119 جوال وشابة) يمثلوا جامعات (الشارقة طلبة وطالبات – القاسمية طلبة وطالبات – جامعة العلوم والتقنية في الفجيرة – كليات التقنية العليا – جامعة زايد) ومن المفوضيات (دبي – الشارقة – الفجيرة – رأس الخيمة) منهم 68 من الشابات و51 من الجوالة (يمثلون 20 جنسية (الإمارات - مصر – العراق – السودان – الأردن – فلسطين – ايران – جزر القمر – أفغانستان – تشاد – تايلاند – مالي – بوركينا فاسو – نيجيريا – بنجلاديش – أوزباكستان – ساحل العاج – السنغال – اندونيسيا باكستان)، اشتمل اللقاء على (54) مشارك من خارج الحركة الكشفية، ومشاركة 7 من الكشافة الكندية. |
| **الفئات العمرية المشاركة** | : | 18 – 25 عاماً |
| **الجهة المنظمة** | : | جمعية كشافة الإمارات – مفوضية كشافة الشارقة |
| **الجهات المشاركة** | : | الكشافة الكندية - (الجامعة القاسمية – جامعة الشارقة – جامعة عجمان – جامعة العلوم والتقنية في الفجيرة – كلية التقنية العليا للبنات في الفجيرة) ومفوضية مرشدات الشارقة.<br>المفوضيات (دبي – الشارقة – رأس الخيمة – الفجيرة).<br>هيئة البيئة والمحميات الطبيعية بالشارقة – المؤسسة الإتحادية للشباب – القيادة العامة لشرطة الشارقة – أكاديمية اتصالات. |
| **التغطية الإعلامية** | : | تلفزيون الشارقة – جريدة الخليج - البيان – مواقع التواصل الاجتماعي |



## توزيع الأدوار والمسؤوليات

| م | اسم القائد | الجهة التابع لها | طبيعة دوره المكلف به في تنفيذ النشاط |
|---|---|---|---|
| 1 | اللواء/ عبدالله السويدي | نائب رئيس مفوضية كشافة الشارقة | رئيس اللجنة العليا للقاء |
| 2 | القائد/ خليل رحمة | الأمين العام لجمعية كشافة الإمارات | المشرف العام |
| 3 | د. حماده العنتبلي | السكرتير الفني لجمعية كشافة الإمارات | المشرف الفني |
| 4 | القائد/ عادل كرم | المنشط الكشفي مفلوضية كشافة الشارقة | قائد عام اللقاء |
| 5 | القائد/ عبد الرحمن جابر | سكرتير فني مفوضية كشافة الشارقة | منسق عام المخيم |
| 6 | د. هشام عبدالحليم | منسق الجامعات – جامعة الشارقة | منسق عام الجامعات |
| 7 | القائد/ اسلام الدراولي | الجامعة القاسمية | منسق البرنامج |
| 8 | القائد/ عمرو سرور | سكرتير مفوضية كشافة دبي | منسق الدعم الفني |
| 9 | القائد/ حاتم الملاح | المنشط الكشفي لمفوضية كشافة دبي | منسق الدعم الفني |
| 10 | القائد/ مصطفى صلاح الدين | سكرتير مفوضية كشافة الفجيرة | منسق الدعم الفني – الحماية من الأذى |
| 11 | أ/ محمد حسين – أ/ أحمد الريان | مفوضية كشافة الشارقة | المسؤول الإعلامي |
| 12 | القائدة/ رغدة محمد فوزي | مفوضية كشافة الشارقة | منسق المسابقات |
| 13 | القائد/ محمد منير | السكرتير الإداري لمفوضية كشافة الشارقة | منسق الإعداد والتجهيز |
| 14 | أ/ محمد العايدي | محاسب مفوضية كشافة الشارقة | المسؤول المالي |
| 15 | القائد/ محمد إبراهيم | جمعية كشافة الإمارات | منسق حفل الافتتاح |
| 16 | القائد/ وائل محمد نبيل | السكرتير الإداري لجمعية كشافة الإمارات | الشؤون الإدارية |
| **17** | القائد/ وجيه الفقيه | السكرتير الإداري لجمعية كشافة الإمارات | الشؤون الإدارية |
| 18 | القائد/ بدر الرئيسي | مفوضية كشافة الشارقة | منسق السمر |

## أهداف اللقاء:

- تنمية نشاط الجوالة في الجامعات في الدولة.
- تطوير مهارات الجوالة عبر برامج وأنشطة موجهة تتناسب وخصوصية المرحلة بما يلبي احتياجاتهم ويرفع كفاءتهم التنموية، ويعزز وحدتهم للعمل على بناء المجتمع والنهوض به والحفاظ عليه، والتعرف على تراثه، وتوثيق أواصر الود والصداقة والأخوة بينهم.
- تنمية مهارات الجوالين في العمل الجماعي والانضباط.
- إتاحة الفرصة لجامعات جدد لتكوين عشائر جوالة بها.
- تنمية العضوية وتحقيق التنوع والاندماج في عضوية الجمعية ومفوضياتها..

## أغراض اللقاء:

أن يكون الجوال/الشابة في نهاية اللقاء قادراً على أن:

- يذكر تاريخ اللقاء الكشفي الدولي السادس لمفوضية كشافة الشارقة.
- يعدد أنواع المناشط ذات العلاقة بمرحلة الجوالة وبرامجها.
- يذكر أهداف مجالس الشباب ودورها في تمكين الشباب المواطن.
- يشرح كيفية استخدام الذكاء الاصطناعي في تطوير برامج خدمة وتنمية المجتمع.
- يحدد متطلبات التعامل مع الذكاء الاصطناعي في مختلف مناحي الحياة ويطوعها لخدمته.
- يعدد برامج إطار عالم أفضل وكيفية تفعيلها في الأنشطة الكشفية.
- يذكر كيفية المحافظة على الأمان الرقمي أثناء التعامل على الإنترنت.
- يتعرف على أصدقاء جدد من الجامعات الأخرى.

## البرنامج:

| اليوم والتاريخ | الساعة | النشاط | ميسر الجلسة | ملاحظات |
|---|---|---|---|---|
| اليوم الأول الأحد 2021/3/28 | 17:00 – 17:45 | – الافتتاح<br>– كلمات الافتتاح<br>– كلمة صيف الشرف.<br>– التقديم والتعريف بالبرامج.<br>– تجربة مفتوحة للشارقة اللقاء الكشفي الدولي. | القائد/ محمد إبراهيم | |
| | 18:30 – 18:00 | عرض أنشطة الجوالة في الدولة | د. هشام عبد الحليم<br>القائد/ إسلام الدراوي | |
| | 19.45 – 18:45 | تجارب الكشافة الكندية في مواصلة الكشافة بعد جائحة كورونا | الفريق الدولي للكشافة الكندية | |
| | 20:45 – 20:00 | مواهب كشفية إدارية | القائد/ بدر الرئيسي | |
| | 21:15 – 21:00 | عرض المسابقات اليومية | القائدة/ رغدة محمد فوزي | |
| اليوم الثاني الإثنين 2021/3/29 | 18:00 – 17:00 | مجالس الشباب الوطنية | د. خلف خلدون محمد التلي<br>عضو مجلس شباب رأس الخيمة | |
| | 19:00 – 18:15 | الأمن الرقمي والاستخدام الآمن للإنترنت من خلال السياسة الوطنية للحماية من الأذى لكشافة الإمارات | مساعد أول/ عايد إبراهيم بن درويش – إدارة التحريات المباحث الجنائية – شرطة الشارقة | |
| | 20:15 – 19:15 | تطبيقات الذكاء الاصطناعي والروبوت | م/ نورهان عادي عبده سويلم<br>أكاديمية إتصالات | |
| | 21:30 – 20:30 | سر كشفي/مواهب كشفية إدارية | القائد/ بدر الرئيسي | |
| | 21:15 – 21:30 | عرض المسابقات اليومية | القائدة/ رغدة محمد فوزي | |
| اليوم الثالث الثلاثاء 2021/3/30 | 18:00 – 17:00 | قصص نجاح كشفية إدارية<br>(عرض تجارب الشباب مع الكشافة) | عبدالله الحمادي (وزارة الخارجية)<br>حسين آل مسلم (سفير دولة الإمارات في الجاسوري)<br>محمد البلوشي (أدنوك) | |
| | 19:15 – 18:15 | حاضنة الابتكار لتطوير الأفكار | د. مايا الدواري | |
| | 20:15 – 19:30 | برامج إطار عالم أفضل | الفريق الوطني لإطار عالم أفضل | |
| | 21:00 – 20:30 | مواهب كشفية إدارية/ الرواد الإماراتي | أ/ غزالة مبارك | |
| | 21:15 – 21:00 | عرض المسابقات اليومية | القائدة/ رغدة محمد فوزي | |
| اليوم الرابع الأربعاء 2021/3/31 | 11:00 – 10:00 | التشجير بفرز مفوضية كشافة الشارقة | القائد/ عبدالرحمن جابر | |
| | 12.30 – 11:30 | جولة الفراعنة في محمية واسط للأراضي الرطبة | المرشدة/ شيخة الزعابي | |
| | 13:00 | – عرض أفضل الفقرات الفنية<br>– عرض نتائج المسابقات.<br>الختام والتكريم | القائد/ محمد إبراهيم | |

# التقرير السنوي لأنشطة
# جمعية كشافة الإمارات لعام 2021

## الشروط العامة:

- اجتياز اختبار الحماية من الأذى.
- على جميع الجوالين الالتزام بالزي الكشفي لجوالي الجامعات.
- الالتزام بالخلق والروح والتقاليد الكشفية أثناء ممارسة الأنشطة وفي حالة حدوث أي مخالفات تمس التقاليد أو القيم الكشفية أو خرق لسياسة الحماية من الأذى يكون من حق الجهة المنظمة اتخاذ كافة الإجراءات حيال ذلك.

**مجالات التسابق:** المعارف الكشفية – الابتكار والتكنولوجيا – المواهب الكشفية – الخدمة العامة.

- **المعارف الكشفية:** أسئلة يومية في المجال الكشفي من خلال لعبة يتم ممارستها في نهاية كل يوم ويفوز الذي يحصل على أكبر عدد من النقاط.
- **الابتكار والتكنولوجيا:** يقدم كل وفد فكرة أو مشروع لتطبيق تكنولوجي يمكن تطبيقه لخدمة وتنمية المجتمع.
- **المواهب الكشفية:** يلتزم كل وفد بتقديم فقرة فنية من اختياره (غناء – موسيقى – القاء – تمثيل – شعر – أو غيره من المواهب لتعرض في جلسة المواهب الكشفية.
- **الخدمة العامة:** مشروع خدمة عام يحدد بواسطة الجامعة (تقرير + صورة أو فيديو).

**التميز الكشفي:** هو وسام يحصل عليه المشاركين المتفاعلين في اللقاء وفق المجالات التالية:

1. أفضل وفد في مجال المعارف الكشفية.
2. أفضل ابتكار كشفي لخدمة وتنمية المجتمع.
3. أفضل موهبة كشفية في اللقاء.
4. أفضل مشروع خدمة عامة.
5. أفضل سلوك في اللقاء (حضور كامل الفعاليات – التفاعل – الالتزام..).

## المشاركة في اللقاء:

- تقام فعاليات اللقاء بنظام الهجين (حضورياً بمقر مفوضية الشارقة، وعبر الإنترنت من خلال برنامج زووم Zoom).
- المشاركة الحضورية تكون لجوالة جامعة الشارقة والقاسمية.

## التقدير والتكريم

- يحصل المشاركين في المخيم على شهادة مشاركة.
- وسام التميز الرقمي يتم منحه لمن يحقق شروط الحصول على الوسام.
- تحصل الجامعات على دروع شكر وتقدير للمشاركة.

## الحماية من الأذى

تطبق السياسة الوطنية للحماية من الأذى لجمعية كشافة الإمارات للمحافظة على الأمان على الإنترنت خلال المخيم.

## فعاليات اللقاء:

### اليوم الأول: الأحد 2021/3/28

### الافتتاح:

بدأت فعاليات الافتتاح بعزف السلام الوطني لدولة الإمارات العربية المتحدة، ثم آياتٍ من الذكر الحكيم، تلاها الوقوف دقيقة حداد على روح المغفور له بإذن الله الشيخ/ حمدان بن راشد آل مكتوم نائب حاكم دبي – وزير المالية – الرئيس الأول للمجلس الأعلى للكشافة في الدولة "طيب الله ثراه"، تلا ذلك كلمات من اللواء/ عبد الله سعيد السويدي "نائب رئيس مفوضية كشافة الشارقة – رئيس اللجنة المنظمة للقاء" ، خليل رحمة الأمين العام لجمعية كشافة الإمارات والمشرف العام على اللقاء ، الدكتور/ جون استريلا المفوض الدولي للكشافة الكندية، والدكتور/ حماده العنتبلي السكرتير الفني للجمعية والمشرف الفني، بكلمات افتتاحية تم التعبير فيها عن السعادة بعودة الحياة للأنشطة الكشفية وأن يلتقي جوالة وشابات الإمارات من جديد في مفوضية كشافة الشارقة تلك المفوضية التي تحظى برعاية ودعم صاحب السمو الشيخ الدكتور/ سلطان بن محمد القاسمي – عضو المجلس الأعلى للاتحاد حاكم الشارقة "رعاه الله".





### الجلسة الأولى: ""تجارب وأنشطة الجوالة في جامعات الدولة".

قدمها الدكتور/ هشام عبد الحليم، القائد/ إسلام الدرولي ، تضمنت عرض أنشطة ومشاركة الجوالة على مستوى الدولة من خلال المشاركات المحلية والعالمية، التي شاركت فيها عشائر الجوالة بجامتي الشارقة والقاسمية، لتكون محفزاً لباقي الجامعات لتكوين عشائر جوالة وتنفيذ أنشطة مشابهة على المستويين المحلي والعالمي.






**الجلسة الثانية: " تجارب الكشافة الكندية في مواصلة الكشافة بعد جائحة كورونا".**

قدمها الفريق الدولي للكشافة الكندية والمكون من د.جون إستريلا ، المفوض الدولي، القائد/ ناثان يو، قائد البرامج الدولية، القائدة/كايلا برنارد ، قائدة العروض الترويجية الدولية، القائدة/ عبير تادرس ، عضو الفريق الدولي، القائد/ جيسون جينجريتش ، مفوض الشباب لمنطقة شاينينج واتر، القائدة/ آمي كيهو ، مفوضة الشباب لمنطقة نوفا سكوشا، القائد/ كيلم مونيز ، مفوض الشباب لمنطقة تورنتو، وقد شهدت الجلسة تفاعلاً كبيراً من قبل المشاركين من الجوالة والجامعات، خاصة وأنهم يستمعوا إلى شباب جوالة مثلهم، شباب مدركين لقيمة الأنشطة الكشفية في استثمار طاقاتهم، شباب تم تمكينهم وأصبحوا يتقلدوا مناصب قيادية عليا في الكشافة الكندية.





### عرض المواهب الكشفية الإماراتية، والمسابقات اليومية

تم عرض المواهب الكشفية الإماراتية من الجوالة والشابات المشاركين في اللقاء قدمها القائد/ بدر الرئيسي، ثم عرض المسابقات اليومية باستخدام إحدى الألعاب الإلكترونية قدمتها القائدة/ رغدة محمد فوزي، وقد شهدت حالة من الاستمتاع والمرح الشديدين من قبل الجوالة والشابات المشاركين في اللقاء





### اليوم الثاني: الإثنين 2021/3/29

### الجلسة الأولى: "مجالس الشباب الوطنية".

قدمتها الدكتورة/ شما حمدون النقبي العضو السابق بمجلس شباب رأس الخيمة، حيث استعرضت فيها أهمية مجالس الشباب وتوجه الدولة في تمكين الشباب وإتاحة الفرص التي من شأنها أن تعزز تنمية قدراتهم وتمكينهم، ودعت خلال محاضرتها الشباب لاغتنام الفرص التي تقدمها الدولة للشباب وأن يبادروا بمراجعة الجهات التي تقدم المبادرات لأن المستقبل يمتلكه الشباب والدولة تسعى لتمكينهم

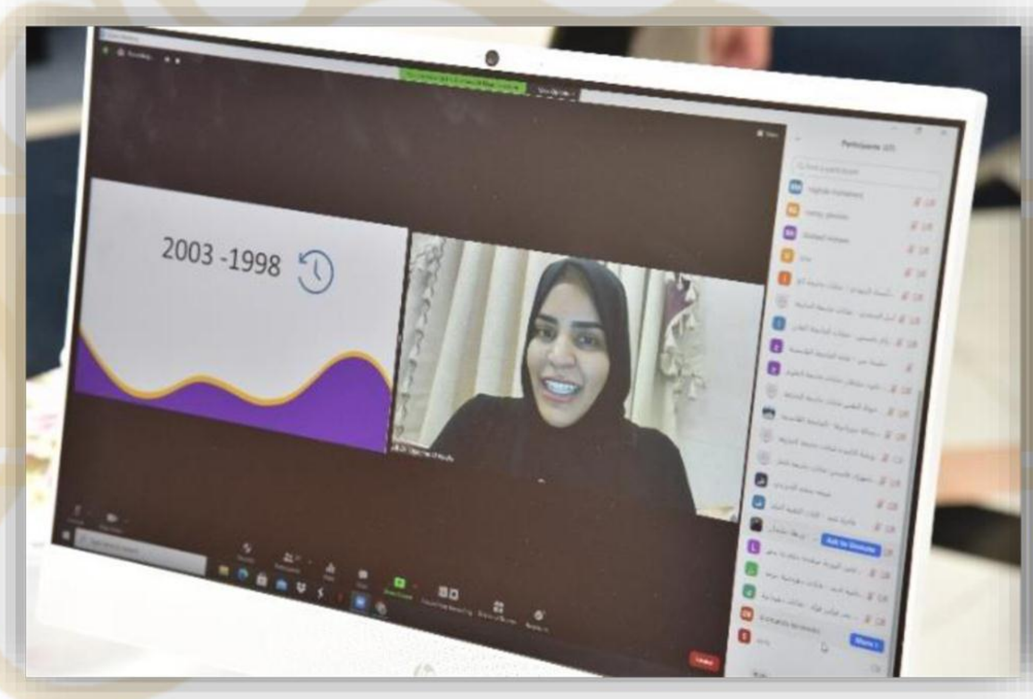




**الجلسة الثانية: "لأمن الرقمي والاستخدام الامن للإنترنت".**

قدمها مساعد اول مايد ابراهيم بن درويش، من القيادة العامة لشرطة الشارقة الثانية، وعرض خلالها أهمية المحافظة على الأمن الرقمي في أثناء التعامل على مختلف وسائل الإنترنت وأن يتخذ الشباب كل التدابير التي من شأنها أن تقيمهم من مخاطر الابتزاز أو التعرض للأذى على الإنترنت وأن الجهات المختصة حاضرة دائماً للوقوف أمام أي من تلك المحاولات ودعا الشباب للتواصل المباشر في حال التعرض لأي نوع من أنواع الأذى على الإنترنت.





**الجلسة الثالثة: " "تطبيقات الذكاء الاصطناعي لخدمة وتنمية المجتمع".**

قدمتها المهندسة/ نورهان عادل سويلم – اكاديمية اتصالات، حيث استعرضت فيها تطبيقات الذكاء الصناعي وأهمية تطويعها لخدمة وتنمية المجتمع، وأن دولة الإمارات لديها الكثير من التطبيقات في هذا المجال ويتعين على الشباب أن يغتنموا تلك الفرص والتطبيقات لخدمة وتنمية المجتمع،





### السمر الكشفي والمسابقات اليومية

أقيم السمر الكشفي لأول مرة بعد جائحة كورونا بمشاركة عربية واسعة قدمها القائد/ بدر الرئيسي، واختتمت فعاليات اليوم الثاني بعرض المسابقات اليومية من خلال إحدى البرامج الإلكترونية لألعاب المسابقات قمتها القائدة/ رغدة محمد فوزي.





### اليوم الثالث: الثلاثاء 2021/3/30

### الجلسة الأولى: "قصص نجاح كشفية إماراتية (عرض تجارب الشباب مع الكشافة)"

قدمها القائد/ عبد الله الحمادي (وزارة الخارجية) والقائد/ محمد البلوشي (أدنوك)، حيث استعرض فيها هذا الشباب المتميز ما قدمته لهم الحركة الكشفية والعوائد التي عادت عليهم من وجودهم في الحياة الكشفية، ودعوا الشباب إلى مواصلة العمل من خلال الكشفية لأنها سبيلهم للقيادة والريادة في المستقبل من خلال القيم الكشفية التي يتعلمها الشاب أثناء الانضمام للحركة الكشفية ودورها في صقل شخصيته.

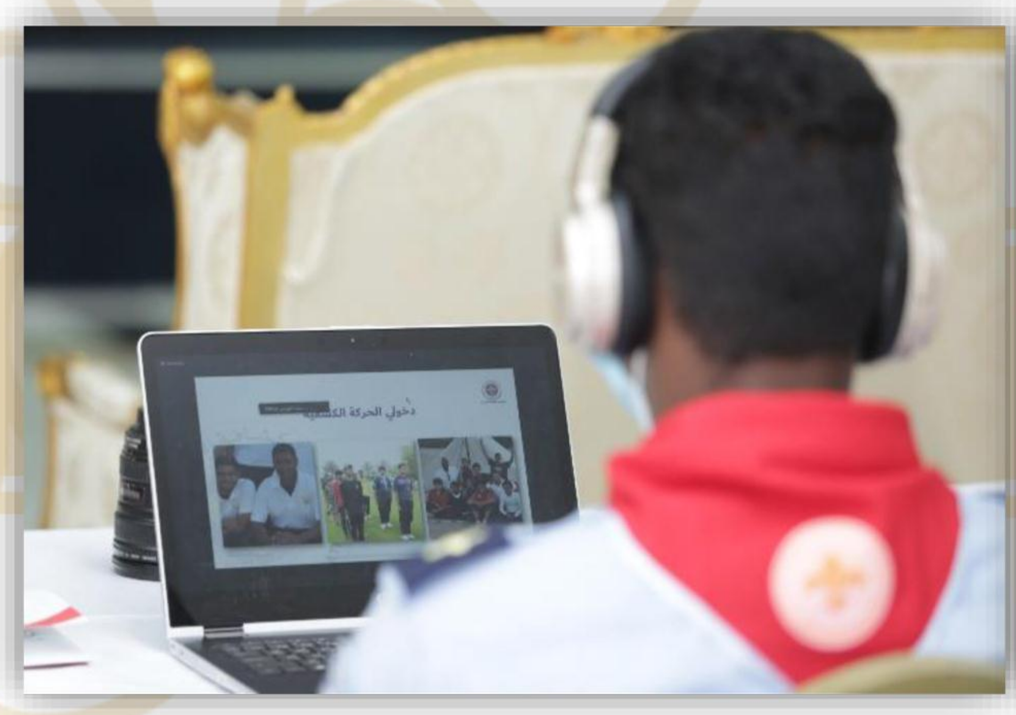



**الجلسة الثانية: طاقة الابتكار لتطوير الأفكار".**

قدمتها الدكتورة/ مايا الهواري، وكانت الجلسة بمثابة طاقة إيجابية محفزة للشباب على إدارة الذات والاستفادة من مهارات الذكاء العاطفي في التغلب على مختلف المواقف وأن يكون كل تحدٍ بمثابة طاقة نجاح لمستقبل أكثر تطوراً وازدهاراً.





**الجلسة الثالثة: "برامج إطار عالم أفضل".**

قدمها الفريق الوطني لإطار عالم أفضل (القائد/ عمرو سرور - القائدة/ هلا سليمان - الكشاف/ عبد العزيز العامري - الجوال/ عبد الكريم الزهراني)، حيث تم فيها استعراض مبادرات إطار عالم أفضل وأهمية العمل من خلالها على تحقيق أهداف التنمية المستدامة، وأن الكشفية تعمل على تحقيق أهداف التنمية المستدامة من خلال تقديم ساعات عمل تطوعية حيث بلغت عددت الساعات التطوعية المحققة حتى الآن في مجال تحقيق أهداف التنمية المستدامة 2 مليار ساعة وتسعى إلى تحقيق 4 مليار ساعة بحلول عام 2030.





**جلسة "التراث الإماراتي" والمسابقات اليومية.**

قدمتها الرائدة/ غزالة مبارك، والتي أكدت فيها على أهمية التمسك بالهوية الوطنية الإمارات وتعزيزها وأن الهوية الوطنية الإماراتية هي مصدر العزة والفخر التي يتعين على الشباب المواطن التمسك بها فهي سبيلهم للمستقبل، فالمستقبل

إماراتي بسواعد شبابه المتمسك بهويته الوطنية، واختتم اليوم كالمعتاد برض المسابقات اليومية، تقديم القائدة/ رغدة محمد فوزي.





**اليوم الرابع: الأربعاء 2021/3/31**

**مبادرة تشجير بمفوضية كشافة الشارقة**

بدأت فعاليات اليوم الأخير من اللقاء بعمليات تشجير بمقر مفوضية كشافة الشارقة بالتعاون مع بلدية مدينة الشارقة، وقام فيها الشباب المشاركين في اللقاء ميدانياً بزراعة الأشجار لتحقيق أهداف التنمية المستدامة والمحافظة على البيئة وتدعيمها وهي إحدى الرسائل التي يحملها اللقاء.





**جلسة "جولة افتراضية في محمية واسط للأراضي الرطبة"**

قدمتها المرشدة/ شيخة الزعابي من هيئة البيئة والمحميات الطبيعية بالشارقة، ويأتي ذلك في إطار الحرص على توعية الشباب بالمحميات الطبيعية وأهمية المحافظة عليها وتوعية الشباب فيها.





**ختام اللقاء:**

أختتم اللقاء بتكريم الفائزين في مجالات اللقاء (المواهب الكشفية – الابتكار والتكنولوجيا – الخدمة العامة – المعارف الكشفية)، والاستماع إلى كلمات المشاركين في اللقاء من جوالة وشابات الجامعات والذين عبروا عن سعادتهم لعودة الحياة للأنشطة الطلابية والكشفية، وأنهم في شغف للعودة الميدانية عقب الانقطاع الطويل، ووجهوا الدعوة لجمعية كشافة الإمارات لعقد المزيد من اللقاءات والأنشطة المماثلة لهذا اللقاء لاستثمار طاقاتهم ووقت فراغهم، كما تم تكريم الجهات المشاركة وهم (القيادة العامة لشرطة الشارقة – بلدية مدينة الشارقة – تلفزيون الشارقة – مفوضية مرشدات الشارقة – الجامعات المشاركة – المفوضيات الكشفية المشاركة) وأعضاء فريق العمل والجوالة الشابات المشاركين، واختتم اللقاء بحالة من التحدي والإصرار على العودة الآمنة والرغبة في ممارسة الأنشطة الميدانية مرة أخرى فالكشفية في الميدان، والحياة الطلابية والشبابية ميدانية وليست افتراضية، ولكن الرسالة الأهم هي العودة الآمنة، بنظام الهجين، مع المحافظة على صحة المشاركين وصحة المجتمع، بالالتزام بالإجراءات الوقائية.





## الإيجابيات والسلبيات

### الإيجابيات:

- اشتراك عدد كبير من الجامعات في اللقاء، وهو ما يعكس حماس الجامعات والشباب للعودة للأنشطة التي الكشفية بشكل آمن.
- استمرار تطبيق الأنشطة الكشفية بنظام الهجين كأول جمعية كشفية عربية وعالمية تطبق الأنشطة الكشفية بنظام الهجين.
- مشاركة الكشافة الكندية وعرض تجاربهم في مجال تمكين الشباب.
- تنوع البرنامج من حيث المحاضرين والجلسات الأمر الذي انعكس ايجاباً على انطباعات السعادة من قبل الجوالة والشابات.
- تحقيق أهداف التنمية المستدامة مثل التنوع والاندماج، والمساواة بين الجنسين، الشراكات، التعليم الجيد، والصحة الجيدة والرفاه.
- المساهمة في تنمية العضوية من خلال السماح لمشاركين من خارج الحركة الكشفية بالانخراط في العمل الكشفي.
- تفاعل جميع الجوالة والشابات طوال أيام اللقاء.

### السلبيات:

- الحاجة لتنوع المشاركين في اللقاء من عدد من الجامعات ومن الجنسين ميدانياً لتحقيق المزيد من الأهداف للقاءات القادمة.

## ألبوم الصور









## احتفالية يوم زايد للعمل الإنساني وتكريم الفرق الفائزة في مسابقة التحدي الكبير

## تحت شعار "حب ووفاء.. لزايد العطاء"

## برعاية معالي الشيخ الدكتور/ سعيد بن طحنون آل نهيان

| | | |
|---|---|---|
| **اليوم والتاريخ** | : | يوم الأربعاء الموافق 4/28 - 16 رمضان |
| **المكان** | : | بنظام الهجين (مفوضية كشافة دبي – Online Zoom) |
| **التوقيت** | : | الساعة العاشرة مساءاً بتوقيت الإمارات بنظام الهجين |
| **عدد المستفيدين** | : | (150) مشارك بواقع 30 مشارك في مفوضية كشافة دبي حضورياً – و(120) مشارك أون لاين عبر المنصة الإفتراضية Zoom ، مقسمين إلى (80 ذكور ، 70 إناث). |
| **الفئات العمرية المشاركة** | : | 18 – 60 عاماً |
| **الجهة المنظمة** | : | جمعية كشافة الإمارات – مفوضية كشافة دبي |
| **الجهات المشاركة** | : | اللجنة الكشفية العربية – الإقليم الكشفي العربي – ممثلين للجمعيات الكشفية العربية.<br>المفوضيات (أبوظبي- العين - دبي – الشارقة – رأس الخيمة – الفجيرة).<br>(الجامعة القاسمية – جامعة الشارقة – جامعة عجمان – جامعة العلوم والتقنية في الفجيرة – كلية التقنية العليا للبنات في الفجيرة). |
| **التغطية الإعلامية** | : | وكالة الأنباء وام – جريدة الخليج - البيان – مواقع التواصل الاجتماعي |



# التقرير السنوي لأنشطة
# جمعية كشافة الإمارات لعام 2021

## توزيع الأدوار والمسؤوليات:

| م | اسم القائد | الجهة التابع لها | طبيعة دوره المكلف به في تنفيذ النشاط |
|---|---|---|---|
| 1 | القائد/ خليل رحمة | الأمين العام لجمعية كشافة الإمارات | المشرف العام |
| 2 | د. حماده العنتبلي | السكرتير الفني للجمعية | مشرفاً فنياً |
| 4 | القائد/ محمد إبراهيم | مفوضية كشافة دبي | عريف الحفل |
| 5 | القائد/ عمرو سرور | مفوضية كشافة دبي | الدعم الفني |
| 6 | القائد/ سامح مشالي | مفوضية كشافة دبي | الدعم الفني |
| 7 | القائد/ حاتم الملاح | مفوضية كشافة دبي | الدعم الفني |
| 8 | القائد/ وجيه عبد القوي | السكرتير الإداري للجمعية | السكرتارية والأعمال الإدارية |
| 9 | القائد/ محمد المصري | جمعية كشافة الإمارات | الدعم اللوجستي |

## البرنامج:

| | | |
|---|---|---|
| 21:45 | دخول المشاركين في الاحتفالية | فريق الدعم الفني |
| 22:00 | السلام الوطني لدولة الإمارات العربية المتحدة<br>قرآن كريم | فريق الدعم الفني |
| 22:05 | افتتاحية الاحتفالية | القائد/ محمد إبراهيم |
| 22:10 | كلمة ضيف شرف الحفل الشيخ الدكتور/ سعيد بن طحنون آل نهيان | |
| 22:15 | كلمة سعادة الدكتور/ سالم عبد الرحمن الدرمكي – رئيس مجلس إدارة جمعية كشافة الإمارات | |
| 22:20 | فيديو عن المغفور له الشيخ/ زايد آل نهيان "طيب الله ثراه" | فريق الدعم الفني |
| 22:25 | كلمة الدكتور/عبد الله الطريجي – رئيس اللجنة الكشفية العربية | |
| 22:30 | كلمة الأستاذ / عمرو حمدي – الأمين العام للمنظمة الكشفية العربية مدير الإقليم الكشفي العربي | |
| 22:35 | فقرة شعرية – الشاعرة/ حمده العوضي | |
| 22:40 | عرض تعريفي عن مسابقة التحدي الكبير | د. حماده العنتبلي |
| 22:45 | عروض الفرق الفائزة في التحدي الكبير | |
| 22:55 | إنشاد في حب زايد – المنشد/ محمد المفلحي | |
| 23:00 | كلمة سعادة/ خليل رحمة – الأمين العام للجمعية | |
| 23:05 | عرض فيديو عن عمل لجنة مسابقة التحدي الكبير بالجمعية | فريق الدعم الفني |
| 23:10 | تكريم فرق التحدي الكبير الفائزة من المفوضيات | |
| 23:30 | فيديو عن عام الخمسين والشيخ زايد | فريق الدعم الفني |

## فعاليات الاحتفالية:



استهل راعي الحفل كلمته بأن هذا الاحتفالية تعد مناسبة لتذكر جهود وعطاء الوالد المؤسس المغفور له بإذن الله الشيخ زايد ال نهيان "طيب الله ثراه" فللمغفور له اياد بيضاء على شتى انحاء العالم وعلمنا ان نسير على درب الخير والعطاء وخاصةً في شهر الخير والعطاء وانا ادعوكم اخواني وابنائي الى ان نجعل العطاء والانسانية نهجنا لنسير على درب ابائنا المؤسسين لنحقق امال دولتنا وقيادانا الرشيدة ورؤاها المستقبلية وخاصة ونحن في عام الاحتفال بمرور خمسين عاما على تأسيس دولتنا ونتطلع في الخمسين عاما القادمة مزيدا من الانجازات والعطاء، وعبر معالي الشيخ عن سعادته البالغة لمشاركة الكشافة في الاحتفاء بيوم زايد، لأن الوالد المؤسس رحمه الله كان يحب الكشافة، ويرى فيها قيماً نبيلة تساهم في تربية النشء ليكونوا مواطنين صالحين وفاعلين في المجتمع يمكنهم حمل لواء الرفعة والتقدم لدولتنا العزيزة، واستمرت مشاركة راعي الحفل ومداخلاته مع الضيوف طوال مدة الحفل.



ومن جانبه أكد سعادة الدكتور/ سالم عبد الرحمن الدرمكي – رئيس مجلس إدارة جمعية كشافة الإمارات، على أن احتفالية يوم زايد للعمل الإنساني تعتبر بمثابة تذكر لنا لاستمرار مسيرة العطاء والخير والإنسانية ولاسيما في شهر الخير

والعطاء شهر رمضان المبارك، وهو نهج تتبعه دولتنا بتوجيهات قيادتنا الرشيدة في أن تكون دولة الإمارات العربية المتحدة منارة للخير والإنسانية لجميع شعوب الأرض، وهذا ما أكدته المساعدات التي تقدمها الدولة لجميع المحتاجين من جميع دول العالم فبالأمس كانت مساعدات جائحة كورونا ومن قبلها الأزمات المختلفة لجميع الدول التي احتاجت المساعدة، واليوم نجد مبادرة صاحب السمو الشيخ/ محمد بن راشد آل مكتوم – نائب رئيس الدولة رئيس مجلس الوزراء – رعاه الله، بحملة 100 مليون وجبة كأكبر حملة للإطعام في العالم في شهر الخير والعطاء، وهذه الجهود المستمرة تؤكد على أن دولة الإمارات العربية المتحدة دولة الخير والعطاء وأننا نسير على نهج زايد في عام الخمسين، ونسير بخطى ثابتة نحو المئوية إن شاء الله ويستمر الخير والعطاء.



وشهدت الاحتفالية مشاركة سعادة الدكتور/ عبد الله الطريجي – عضو مجلس الأمة الكويتي ورئيس اللجنة الكشفية العربية، وسعادة الأستاذ/ عمرو حمدي – الأمين العام للمنظمة الكشفية العربية – الإقليم الكشفي العربي، والذين عبروا عن سعادتهم لمشاركة كشافة الإمارات في احياء ذكرى يوم زايد للعمل الإنساني، فدولة الإمارات أكبر دولة في العالم من حيث تقديم المساعدات الإنسانية لجميع دول العالم مقارنةً مع عدد السكان وإجمالي الدخل وحجم المساعدات التي تقدمها، وهو ما يؤكد على قيم الإنسانية المحبة والخير والعطاء المتجسدة في القيادة الرشيدة لدولة الإمارات العربية المتحدة، كما عبروا عن رغبتهم في أن تزول الغمة ويمكنهم احياء مثل هذه المناسبات الوطنية على أرض المحبة والخير والعطاء دولة الإمارات العربية المتحدة.

كما أكد سعادة/ خليل رحمة الأمين العام لجمعية كشافة الإمارات، أن الجمعية حريصة كل عام على إحياء يوم زايد للعمل الإنساني لتكون رسالة نوجهها ونغرسها في نفوس أبناءنا أن هذا درب الآباء المؤسسين الخير والعطاء والإنسانية وأننا لابد وأن نسير على الدرب، لتستمر مسيرة العطاء والتقدم والخير الذي يشعه نوره من دولة الإمارات العربية المتحدة إلى العالم.



كما شهدت فعاليات الإحتفالية تكريم الفرق الفائزة على مستوى الوطن العربي في مسابقة التحدي الكبير، وذلك بحضور معالي الشيخ الدكتور/ سعيد بن طحنون آل نهيان، والذي عبر عن سعادته بالإنجاز الذي حققه أبناء الإمارات، بالفوز بالمركز الأول على مستوى الوطن العربي، وأكد على أن المركز الأول هو غاية دولة الإمارات العربية المتحدة وحكامها ولا سبيل عنه، ودعا المشاركين والفائزين لمزيد من العمل والجد لرفع اسم دولة الإمارات العربية المتحدة عالياً خفاقاً في جميع المحافل.



# التقرير السنوي لأنشطة
# جمعية كشافة الإمارات لعام 2021

## نتائج جمعية كشافة الإمارات في المسابقة التربوية التحدي الكبير

حققت جمعية كشافة الإمارات المراكز الأولى في جميع محاور المسابقة الإقليمية التحدي الكبير، حيث أن المسابقة الإقليمية التحدي الكبير تم إطلاقها في 2020/10/1 واستمر العمل فيها من قبل الفرق المتسابقة حتى 2021/1/30، حيث تم تسجيل عدد (35) بواقع 150 شاب وفتاة من دولة الإمارات العربية المتحدة ليكون بذلك أكبر عدد مشاركين من دولة واحدة في المسابقة، وقام فريق العمل بتقديم الدعم اللازم لتلك الفرق المشاركة من خلال عدد (3) ورش تعريفية، و(4 جلسات تحكيم ومراجعة لجميعة الأعمال المقدمة لتخرج بالشكل اللائق، وهو ما أسهم في الفوز بعدد 6 مراكز أولى في المسابقة كأكبر عدد فائزين من دولة واحدة وبيانهم كالتالي:

| الفريق | المركز | المحور |
|---|---|---|
| **مفوضية كشافة دبي** | المركز الأول | الحوار من اجل السلام |
| **مفوضية كشافة الشارقة** | المركز الأول | محور تقنية المعلومات والثورة الصناعية الرابعة |
| **مدرسة محمد بن حمد الشرقي** | المركز الأول | محور التنمية المستدامة |
| **فريق سفراء البيئة لمدرسة المجد النموذجية بنين ومدرسة واسط الثانوية بنات** | المركز الثاني | محور البيئة |
| **مفوضية كشافة الفجيرة** | المركز الثالث | محور الثقافة والتراث والتاريخ |
| **مفوضية كشافة العين** | المركز الثالث | محور البيئة |

## جوائز الفائزين من المفوضيات في المسابقة الإقليمية التحدي الكبير

| المفوضية | المركز | الجائزة |
|---|---|---|
| **مفوضية كشافة دبي** | المركز الأول | كأس المركز الأول + ميداليات تذكارية لأعضاء الفريق+ 3000 درهم |
| **مفوضية كشافة الشارقة** | المركز الأول | كأس المركز الأول + ميداليات تذكارية لأعضاء الفريق+ 3000 درهم |
| **مفوضية كشافة الفجيرة** | المركز الثالث | كأس المركز الثالث + ميداليات تذكارية لأعضاء الفريق+ 1500 درهم |
| **مفوضية كشافة العين** | المركز الثالث | كأس المركز الثالث + ميداليات تذكارية لأعضاء الفريق+ 1500 درهم |

- **منح دروع تذكارية لأعضاء فريق العمل.**
- **شهادات تقدير للمفوضيات المشاركة وجميع القادة المشاركين في الفعاليات تقديراً لجهودهم.**

## جانب من صور الاحتفالية









# التقرير السنوي لأنشطة
# جمعية كشافة الإمارات لعام 2021

## تقرير المؤتمر الإقليمي العربي لتنمية العضوية

| | | |
|---|---|---|
| **اليوم والتاريخ** | : | 23-25 مايو 2021 |
| **المكان** | : | Online Zoom |
| **التوقيت** | : | من الساعة 19:00 حتى 22:00 |
| **عدد المستفيدين** | : | (120) مشارك مقسمين إلى (68) مشارك من (16 جمعية كشفية عربية) بالإضافة إلى رؤساء وأعضاء اللجان العربية الفرعية – والمستشارين الشباب – مستشارين الخدمات للمنظمة العالمية للحركة الكشفية – اللجنة الكشفية العربية – اللجنة الكشفية العالمية – مدراء الإدارات والعاملين بالمنظمة الكشفية العربية. |
| **الفئات العمرية المشاركة** | : | مفوضي ومسؤولي تنمية القيادات |
| **الجهة المنظمة** | : | جمعية كشافة الإمارات – الإقليم الكشفي العربي |
| **الجهات المشاركة** | : | الجمعيات الكشفية العربية – اللجان الفرعية العربية – هيئة الأمم المتحدة للمرأة بالدول العربية، المجلس العربي للطفولة والتنمية ووزارة تنمية المجتمع بدولة الإمارات العربية المتحدة ووزارة الشباب والرياضة بجمهورية مصر العربي. |
| **التغطية الإعلامية** | : | جريدة الخليج – وكالات الأنباء والمواقع العربية – مواقع التواصل الإجتماعي |



## توزيع الأدوار والمسؤوليات

| م | اسم القائد | الجهة التابع لها | طبيعة دوره المكلف به في تنفيذ النشاط |
|---|---|---|---|
| 1 | القائد/ خليل رحمة | الأمين العام لجمعية كشافة الإمارات | رئيس المؤتمر |
| 2 | د/ حماده عيد نوار العنتبلي | السكرتير الفني لجمعية كشافة الإمارات | منسق الجمعية |
| 3 | القائد/ محمد إبراهيم عبد الله | مفوضية كشافة دبي | ميسر |
| 4 | القائد/ حاتم محمد عبد العال | منشط كشفي مفوضية كشافة دبي | ميسر |
| 5 | القائد/عمروحسن سرور | سكرتير مفوضية كشافة دبي | ميسر |
| 6 | القائد/ سامح علاء الدين مشالي | منشط كشفي مفوضية كشافة دبي | ميسر |
| 7 | القائد/ وجيه عبد القوي الفقيه | إداري جمعية كشافة الإمارات | ميسر |

## وفد دولة الإمارات العربية المتحدة في المؤتمر

| م | اسم القائد | الجهة التابع لها | طبيعة دوره المكلف به في تنفيذ النشاط |
|---|---|---|---|
| .1 | القائد/ خليل رحمه علي حسن | جمعية كشافة الإمارات | رئيس الوفد |
| .2 | القائد/ خالد محمد الساعدي | مفوضية كشافة العين | عضو الوفد |
| .3 | القائد/ محمد حسن القوع الزعابي | مفوضية كشافة رأس الخيمة | عضو الوفد |
| .4 | القائد/ ابراهيم جلال البلوشي | مفوضية كشافة الفجيرة | عضو الوفد |

## هدف المؤتمر:

حشد الجهود لدعم الاحتفاظ وتنمية العضوية على كافة المستويات ومشاركة الممارسات الفضلى.

**أغراض المؤتمر:** في نهاية المؤتمر سيكون كل مشارك قادرا على أن:

- يذكر تحليل الاحصائيات للجمعيات الكشفية العربية وتوصيات اللجنة الكشفية الفرعية لتنمية العضوية
- يوضح فرص الكشافة وتحديات الشباب من وجهة نظر الشركاء والمؤسسات التربوية الإقليمية
- يعدد بعضاً من الممارسات الفضلى في الجمعيات الكشفية العربية في مجال تنمية العضوية
- يبين الموارد المتوفرة لدعم تنمية العضوية والاحتفاظ بها
- يحدد الفرص والتحديات الخاصة بالحركة الكشفية في تنمية العضوية من وجهة نظر الجمعيات الوطنية والمنظمة العالمية.
- يذكر مكونات تنمية العضوية
- يتقن اليات وضع الخطة الاستراتيجية الوطنية لتنمية العضوية.

- يحافظ على عملية اقتناص الفرص المتوفرة واستغلالها لتحقيق تنمية العضوية.
- يساهم في تحديد الأولويات الإقليمية لخطة تنمية العضوية الإقليمية
- يشارك في تحديد الاولويات والأهداف الفرعية لخطة تنمية العضوية الإقليمية
- يُعرِّف أليات الدعم المتوفر التي تساعد في الاحتفاظ وتنمية العضوية في ظل الواقع المتغير.

## هيئة إدارة المؤتمر




SCOUTS
اللجنة التنظيمية للمؤتمر
القائد
د. حماده العنتبلي
جمعية كشافة الإمارات
القائد
محمد إبراهيم
جمعية كشافة الإمارات
القائد
عمرو سرور
جمعية كشافة الإمارات
القائد
سامح مشالى
جمعية كشافة الإمارات
القائد
حاتم الملاح
جمعية كشافة الإمارات
القائد
وجيه الفقيه
جمعية كشافة الإمارات
القائد
رحاب عبد الوهاب
الإقليم الكشفى العربي
المؤتمر الإقليمي العربي لتنمية العضوية
المؤتمر الإقليمي العربي لتنمية العضوية - الإمارات - مايو 2021


SCOUTS
لجنة التوصيات
القائد
د.عبد الله بن جحلان
رئيس لجنة التوصيات
المملكة العربية السعودية
القائدة
سماح الحسنية
عضو لجنة التوصيات
دولة لبنان
قائد
عبد الرحمن الكليب
عضو لجنة التوصيات
المملكة الأردنية الهاشمية
قائد
جيهان سرحان
عضو لجنة التوصيات
دولة فلسطين
المؤتمر الإقليمي العربي لتنمية العضوية
المؤتمر الإقليمي العربي لتنمية العضوية - الإمارات - مايو 2021

# التقرير السنوي لأنشطة
# جمعية كشافة الإمارات لعام 2021

## البرنامج:

| التاريخ | الموضوع | التوقيت |
|---|---|---|
| اليوم الأول الأحد 23 مايو 2021 | حفل الافتتاح | 5:30 -5:00 |
| | جلسة حوار مفتوح<br>الفرص الرئيسية للحركة الكشفية في مجال تنمية العضوية، وعرض التحديات التي يواجها القطاع التربوي والتطوعي في البلدان العربية | 6:00 – 5:30 |
| | عرض تحليل الاحصائيات الحالية للعضوية بالجمعيات الكشفية العربية والتعرف على سبل التنمية | 6:30 – 6:00 |
| | عرض الممارسات الفضلى للجمعيات الكشفية العربية في كيفية الاحتفاظ بالعضوية وتنميتها (الأمارات/ البحرين/ العراق) | 7:15 – 6:30 |
| | الموارد المتوفرة لدعم تنمية العضوية | 7:30 – 7:15 |
| اليوم الثاني الاثنين 24 مايو 2021 | عرض عناصر تنمية العضوية السبعة | 5:15 – 5:00 |
| | تحليل الفرص والتحديات لتنمية العضوية في الواقع الجديد | 6:15 – 5:15 |
| | عرض الممارسات الفضلى في كيفية الاحتفاظ بالعضوية وتنميتها (سلطنة عمان/ فلسطين/ لبنان) | 6:45 –6:15 |
| | آليات وضع خطة استراتيجية وطنية للجمعيات الكشفية العربية لتنمية العضوية– مصر | 7:00 –6:45 |
| | عرض الممارسات الفضلى للجمعيات الكشفية العربية في كيفية الاحتفاظ بالعضوية وتنميتها (السعودية/ الكويت/ قطر) | 7:30 – 7:00 |
| اليوم الثالث الثلاثاء 25 مايو 2021 | كيفية الاستغلال الأمثل لفرص تنمية العضوية | 5:20 – 5:00 |
| | عرض مقترح – أولويات خطة إقليمية لتنمية العضوية | 6:00 – 5:20 |
| | عرض موارد دعم الاحتفاظ بالعضوية في ظل الواقع المتغير | 6:20 – 6:00 |
| | توصيات المؤتمر والختام | 7:00 – 6:20 |

## الشروط العامة:

- تطبيق إجراءات الحماية من الأذى.
- الالتزام بالوقت
- ضرورة التزام الجمعيات وطنيا بالتوصيات ومخرجات المؤتمر
- جعل الميكروفون دائما مغلق طوال جلسات المؤتمر.
- يتم فتح الميكروفون فقط عند ما ترغب في مداخلة بعد انتهاء مداخلتك يرجي غلق الميكروفون.
- استخدام خاصية الشات للإجابة على الأسئلة.
- يرجى عند المداخلة الضغط على Raise Handلكي ترفع يدك.
- للحصول على شهادة المشاركة في الورشة، يرجي استيفاء التسجيل باستمارة المشاركة، التقييم القبلى، وإرسال شهادة اجتياز اختبار الحماية من الأذى محدثة..

## فعاليات المؤتمر:

## اليوم الأول: الأحد 2021/5/23

### الافتتاح:

بدأ حفل الافتتاح بكلمة من الأستاذ/ عمرو حمدي – الأمين العام للمنظمة الكشفية العربية والمدير الإقليمي، عبر خلالها عن حرص المنظمة الكشفية العربية على تعزيز الشراكات مع مختلف الجهات الإقليمية بالشكل الذي يتيح الفرص لتنمية العضوية والمشاركة في تحقيق رؤية المنظمة العالمية للحركة الكشفية، وسلطت كلمة الدكتور/ سالم عبد الرحمن الدرمكي – عضو اللجنة الكشفية العربية ورئيس مجلس إدارة جمعية كشافة الإمارات، الضوء على العلاقة المتميزة بين جمعية كشافة الإمارات والإقليم الكشفي العربي والشراكة المستمرة على مدار العديد من السنوات والتي يكون نتاجها دائماً لقاءات وفعاليات متميزة جداً، ومن جانبه عبر الدكتور/ عبدالله الطريجي – رئيس اللجنة الكشفية العربية، عن الدور الكبير الذي تلعبه اللجنة الكشفية العربية في رسم السياسة الكشفية بالإقليم الكشفي العربي، وقد أشار السيد/ يود يمان – عضو اللجنة الكشفية العالمية، إلى أن هناك جهوداً كبيرة تعمل على بذلها اللجنة الكشفية العالمية منذ بدء جائحة كورونا في محاولة التعامل مع الواقع الجديد بالشكل الذي يسهم في الإحتفاظ والجذب للعضوية على مستوى العالم ، هذا وقد تطرق الأستاذ/ أحمد الهنداوي - الأمين العام للمنظمة العالمية للحركة الكشفية، في كلمته أن رؤية المنظمة العالمية للحركة الكشفية، بتمكين 100 مليون شاب ليكونوا مواطنين فاعلين، لا تستهدف فقط الزيادة العددية ولكنها تسعى إلى القيمة النوعية من خلال إحداث الأثر الإيجابي في المجتمعات، وتعزيز قدرات الشباب المنتسبين للحركة الكشفية ليكونوا حجر بناء قوي في مجتمعاتهم.



**الجلسة الأولى: "الفرص الرئيسية للحركة الكشفية في مجال تنمية العضوية، وعرض التحديات التي يواجهها القطاع التربوي والتطوعي في البلدان العربية".**

شهدت الجلسة مشاركة الأستاذ/ عماد كريم - أخصائي المناصرة والابتكار بالمكتب الإقليمي لهيئة الأمم المتحدة للمرأة بالدول العربية، الأستاذ /كمال الفكى – مدير ادارة المشروعات التنموية بالمجلس العربي للطفولة والتنمية، الأستاذ / عبدالله عمر باهرمز - مدير ادارة الجمعيات ذات النفع العام بوزارة تنمية المجتمع بدولة الإمارات العربية المتحدة، - الأستاذة/ إيمان عبد الجابر – وكيل وزارة الشباب والرياضة المصرية ومدير الادارة المركز للهيئات الشبابية ومراكز الشباب، الأستاذ / عمرو حمدي - الأمين العام/ المدير الإقليمى للمنظمة الكشفية العربية، وقد شهدت الجلسة تفاعلاً كبيراً بين المتحدثين في عرض واقعي من الجهات الشريكة للفرص الرئيسية للحركة الكشفية في مجال تنمية العضوية، واستعراض لأهم التحديات التي تواجه الحركة الكشفية من الداخل وخاصةً تلك التحديات التي يمكن أن تعيق النمو في الحركة من خلال رؤية الشركاء.




**الجلسة الثانية: "عرض تحليل الإحصائيات الحالية للعضوية بالجمعيات الكشفية العربية والتعرف على سبل تنميتها"**

قدمها/ القائد/ خليل رحمة – رئيس اللجنة الفرعية العربية لتنمية العضوية والدكتور/ حماده العنتبلي – مستشار اللجنة الفرعية العربية لتنمية العضوية والسكرتير الفني لجمعية كشافة الإمارات، وتم فيها استعراض أبرز مؤشرات تحليل واقع العضوية في الجمعيات الكشفية العربية من خلال البيانات الواردة في التقارير السنوية للجمعيات وإجراء مقارنات فيما بينها للحصول على صورة واقعة لحال العضوية في الإقليم، ليتم البناء عليه في تأسيس استراتيجية إقليمية لتنمية العضوية..




### الجلسة الثالثة: ورق عمل أفضل الممارسات

تم فيها عرض ثلاث أوراق عمل مقدمة من جمعية كشافة الإمارات، وجمعية كشافة البحرين، وجمعية كشافة العراق، وتم فيها تسليط الضوء على أفضل الممارسات في مجال الجذب والاحتفاظ للعضوية في إطار جهود تنمية العضوية بتلك الجمعيات.




### اليوم الثاني: الإثنين 2021/5/24

### الجلسة الأولى: "الموارد المتوفرة لدعم تنمية العضوية".

قدمتها القائدة/ رافانيا دكاش – مستشار النمو – بالمنظمة العالمية للحركة الكشفية، وعرضت خلالها الموارد المتوفرة لدعم تنمية العضوية والتي يتعين على الجمعيات الكشفية العربية اغتنامها من أجل المساعدة في عملية تنمية العضوية بها.




**الجلسة الثانية: "عناصر تنمية العضوية".**

قدمها القائد/ أحمد عبد الرؤوف – مستشار النمو بالمنظمة العالمية للحركة الكشفية، وهدفت إلى التعرف على عناصر تنمية العضوية.




**الجلسة الثالثة: " "تحليل الفرص والتحديات لتنمية العضوية في الواقع الجديد".**

قدمها كلاً من القائدة/ مي عبد الهادي – مدير إدارة التنمية المؤسسية بالإقليم الكشفي العربي، الدكتور/ حماده العنتبلي – مستشار اللجنة الفرعية العربية لتنمية العضوية، وتم خلالها تقسيم المشاركين إلى غرف لتحليل نقاط القوة والضعف والفرص والتهديدات التي تواجه تنمية العضوية في الجمعيات الكشفية العربية.




### الجلسة الرابعة: ورق عمل أفضل الممارسات

وتم فيها عرض تجربة كشافة ومرشدات سلطنة عمان في مجال تنمية العضوية، تجربة جمعية الكشافة الفلسطينية في تنمية العضوية من خلال الجوالة والمنجدات في الجامعات، والممارسات الفضلى في مجال تنمية العضوية.

### الجلسة الخامسة: آليات وضع خطة استراتيجية وطنية للجمعيات الكشفية العربية لتنمية العضوية

وتم فيها استعراض السياسة الكشفية الوطنية لتنمية العضوية (2023) للاتحاد العام للكشافة والمرشدات في مصر من الفكرة إلى القرار.



### الجلسة الرابعة: ورق عمل أفضل الممارسات

وتم فيها عرض تجربة الممارسات الفضلى في مجال تنمية العضوية للكشافة السعودية، ورقة عمل جمعية الكشافة الكويتية، الممارسات الفضلى لتنمية العضوية لجمعية الكشافة والمرشدات القطرية.

## اليوم الثالث: الثلاثاء 2021/5/25

### الجلسة الأولى: "كيفية الاستغلال الأمثل لفرص تنمية العضوية"

قدمها الدكتور/ هاني عبد المنعم – المدير العالمي للتطوير الكشفي، وتم فيها استعراض الفرص المتاحة أمام الجمعيات الكشفية العربية من أجل تعزيز فرص النمو فيها، وذلك من خلال الشبكات العالمية الجديدة لتنمية العضوية أو من خلال عناصر تنمية العضوية، واستعرض فيها معدلات النمو الإقليمية والعالمية للعضوية وكذلك الحصة السوقية للكشفية على المستوى الإقليمي والعالمي.




### الجلسة الثانية: أولويات خطة إقليمية لتنمية العضوية.

قدمها القائد/ حاتم علي ماهر – نائب رئيس اللجنة الفرعية العربية لتنمية العضوية، وتم خلالها استعراض الأولويات المقترحة للخطة الإقليمية لتنمية العضوية، وتم فيها تقسيم المشاركين إلى مجموعات لاستعراض تلك الأولويات الإستراتيجية ومناقشتها ومن ثم صياغة الأهداف الفرعية لكل من تلك الأولويات.

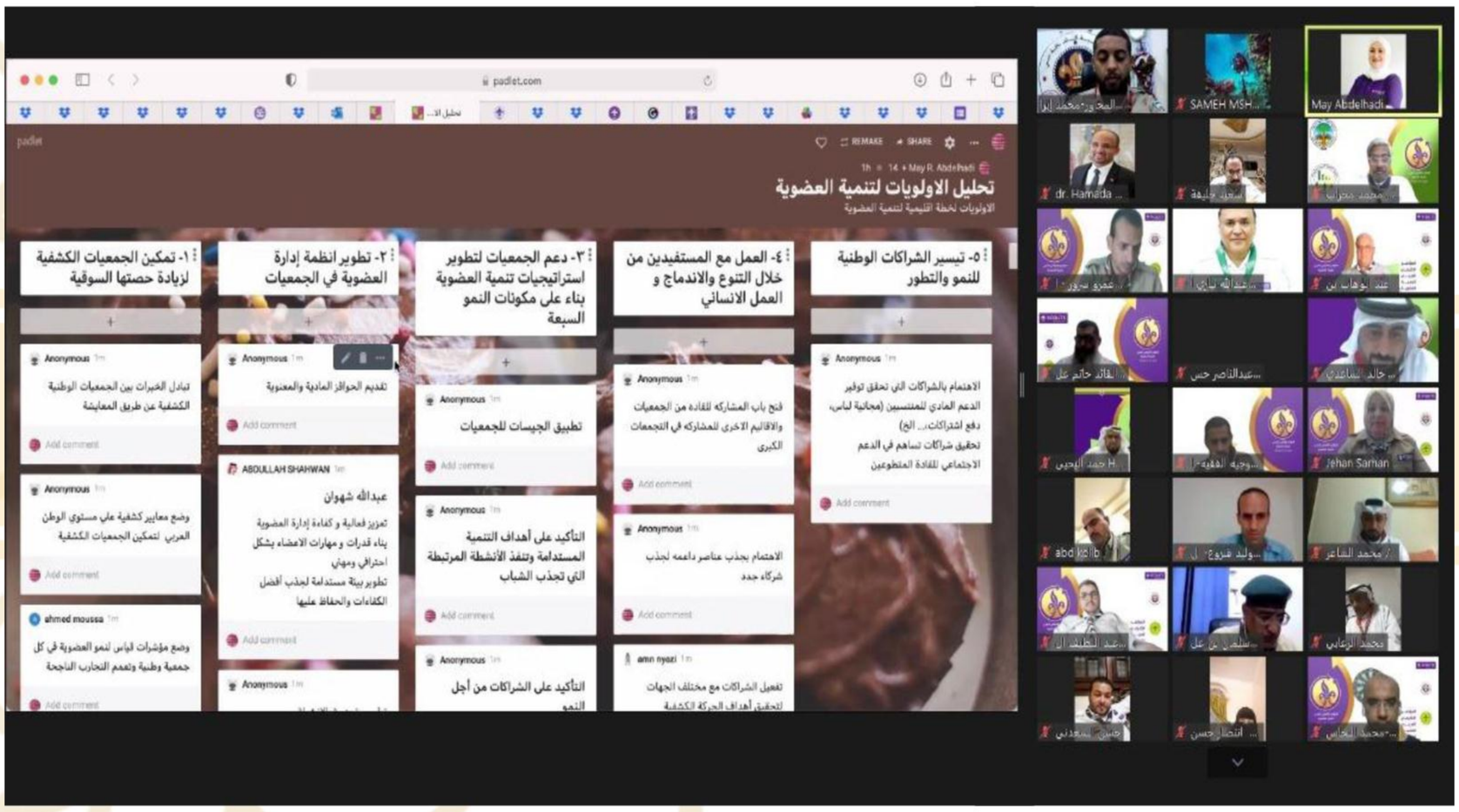


## الجلسة الثالثة: " عرض موارد دعم الاحتفاظ بالعضوية في ظل الواقع المتغير ".

قدمتها القائدة/ مي عبد الهادي – مدير إدارة التنمية المؤسسية بالإقليم الكشفي العربي، تم فيها استعراض الفرص الكبيرة المتاحة أمام الجمعيات الكشفية العربية من خلال المشروعات الممولة التي تساهم دعم تنمية العضوية من خلال (صندوق إعادة تنشيط الكشافة).




## ختام المؤتمر والتوصيات:

واختتمت فعاليات المؤتمر بكلمات ختامية من سعادة/ عمر حمدي – الأمين العام للمنظمة الكشفية العربية المدير الإقليمي، والقائد/ خليل رحمة – رئيس المؤتمر ورئيس اللجنة الفرعية العربية لتنمية العضوية، والقائدة/ مي عبد الهادي – مدير إدارة التنمية المؤسسية بالإقليم الكشفي العربي، والتي فيها التعبير عن خالص الامتنان لكل من ساهم في نجاح المؤتمر، كما تم عرض توصيات المؤتمر عرضها الدكتور/ عبد الله بن جحلان – رئيس لجنة الصياغة والتوصيات.

# التقرير السنوي لأنشطة
# جمعية كشافة الإمارات لعام 2021

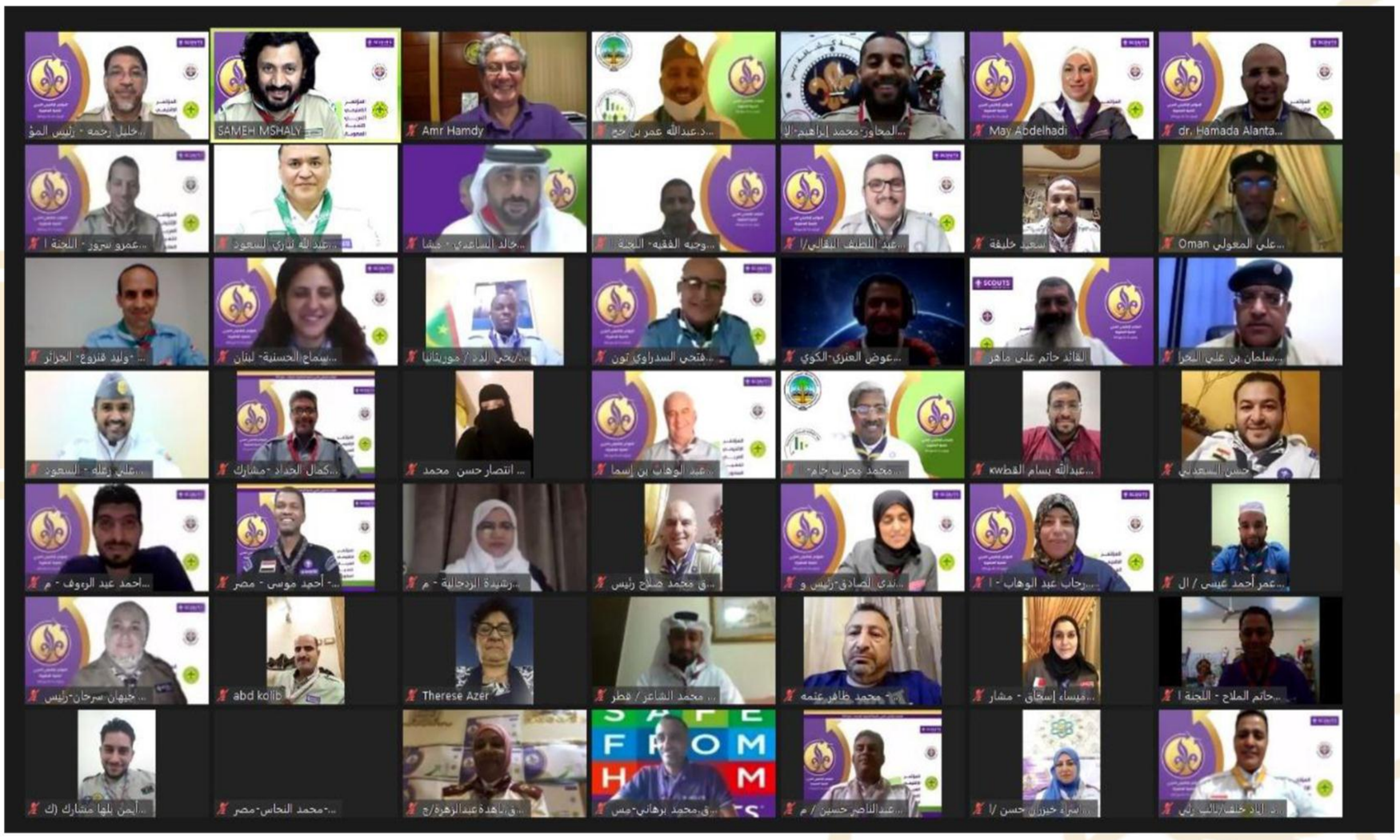


## التوصيات

### أولا : التوصيات المتعلقة بالشق التربوي :

1. تضمين المهارات والمعارف والاتجاهات الكشفية ضمن المناهج الدراسية في كافة المراحل الدراسية بالتعليم العام أو في التعليم الجامعي بالكليات والمعاهد التعليمية وكذلك في إعداد المعلمين لمهنة التعليم.
2. اعتماد ساعات محددة "من ساعات خدمة وتنمية المجتمع المقررة على طلبة الجامعات أو الكليات أو المعاهد كمتطلب للتخرج" بحيث يتم تدريب الطلبة المتوقع تخرجهم من قبل الجمعيات الوطنية لتنفيذ أنشطة كشفية مجتمعية وتكوين وحدات كشفية في مجتمعاتهم.
3. ادخال الإنجازات الكشفية ضمن ملف الإنجاز لطلبة الثانوية العامة يحسب له في سياسة التنافس أثناء التقدم للالتحاق بالجامعات أو الكليات أو المعاهد على غرار التفوق الرياضي.
4. ادخال مادة الحياة الكشفية وحياة الخلاء كمتطلب جامعي في الكليات المختلفة مثل مادة التربية الصحية أو العسكرية أو علوم القرآن الكريم.
5. اعتماد الأنشطة الكشفية وتكوين الوحدات المدرسية من ضمن مؤشرات ضمان الجودة المتعلقة بمجال التطور الشخصي والاجتماعي لدى الطلبة.
6. وضع خطة واضحة لرعاية الطلبة ذوي الهمم وتقديم منهاج كشفي يتلائم مع طبيعة الإعاقة الخاص بهم ومتابعة مدى دمجهم مع اقرانهم في الأنشطة الكشفية.

7. تعميق الشراكات بين الجمعيات الوطنية والمؤسسات التربوية الربحية وغير الربحية.
8. اعتماد مسابقات التفوق الكشفية على مستوى كافة الجهات التي لديها وحدات كشفية لضمان تنمية مستدامة وفاعلة لمنتسبي الحركة الكشفية.

## ثانيا : الشق الخاص بالجمعيات الوطنية :

1. تنمية العضوية هي في المقام الأول مسؤولية جميع المجالات في الحركة الكشفية لدى الجمعيات الكشفية الوطنية (البرامج وتنمية المراحل وتنمية القيادات وخدمة وتنمية المجتمع والإعلام والعلاقات وتقنية المعلومات ورواد الكشافة)، وهي كذلك تسعى لتحقيق الهدف المشترك ولتنمية العضوية بالجمعيات الكشفية الوطنية.
2. العمل على صياغة استراتيجية عربية للعضوية تساهم في وضع محفزات للجمعيات الكشفية العربية للإفصاح عن عضوياتها، وكذلك تحقيق التنوع والاندماج في عضوياتها من الإناث وذوي الإعاقة وغيرها من فئات العضويات التي تساهم في تحقيق رؤية الحركة الكشفية.
3. تقديم الدعم للجمعيات الكشفية العربية في صياغة خطة استراتيجية واضحة ومحددة المؤشرات لتنمية العضوية مع التركيز على تحقيق التنوع والاندماج في تلك العضويات وذلك عبر المراحل السنية المختلفة بما يسمح بالاحتفاظ بالعضويات الحالية وجذب أعضاء جدد في جميع المراحل.
4. حث الجمعيات الكشفية العربية على وضع خطط لمواجهة ظاهرة التسرب الكشفي والتي تبدوا واضحة من خلال تباين الأعداد في المراحل السنية المختلفة للحركة الكشفية.
5. التطوير المستمر لأدلة التأهيل القيادي الكشفي بحيث يتماشى مع مستجدات الحركة الكشفية
6. التعاون مع هيئات الرواد الوطنية من أجل التنمية المستدامة في تنمية العضوية.
7. اعتماد مسابقة التفوق الكشفي سنويا للمؤسسات والمجموعات الأهلية الخاصة والمقيدة وتقديم الحوافز لها.
8. تكريم أولياء الأمور اللذين يظهرون دعما للحركة الكشفية من خلال السماح لأبنائهم بالانضمام في صفوف الحركة الكشفية وحضور الفعاليات معهم.
9. اعتماد إطار مراقبة ومتابعة منتسبين الحركة الكشفية عبر انشاء منصة وطنية تضم المجموعات وبياناتها كافة وضمان تحديث البيانات باستمرار لضمان دقة الاحصائيات المقدمة.
10. اعتماد وإقرار الموازنات السنوية لتنمية العضوية لحفز مفوضية تنمية العضوية على تنظيم أنشطتها وفعالياتها بالشراكة مع باقي المفوضيات بالجمعية الوطنية.
11. تخصيص برنامج إعلامية مستمر شبه يومية في كافة وسائل التواصل الاجتماعي وفي الإعلام المرئي والمقروء لتناول اخبار وأنشطة الحركة الكشفية على مستوى الوطن.

## ثالثا: الشق الخاص برئاسة المؤتمر والاقليم الكشفي العربي:

1. عمل ورش عمل لمفوضي تنمية العضوية واللجنة الكشفية الفرعية العربية لتنمية العضوية في إعداد كتيب كدليل إرشادي لوضع خطة استراتيجية للجمعيات الوطنية لتنمية العضوية والعمل على عقد مؤتمر كنتاج عن هذا المؤتمر لعرض تجارب الجمعيات الوطنية في مجال تنمية العضوية.
2. إعطاء حوافز للجمعيات التي تحافظ على استدامة العضوية وتحقيق النمو الملحوظ عبر برامجها وفعالياتها الوطنية.
3. مراجعة سياسة الاشتراكات المتعلقة بأعداد المنتسبين في الجمعيات الكشفية الوطنية.

## رابعاً: توصيات خاصة بالأنشطة الرقمية والافتراضية والتسويق:

1. ادخال أنشطة للوفود المشاركة من خلال تقديم بعض الفقرات الثقافية والترفيهية (حفلات سمر – رحلات سياحية افتراضية . ذكريات ....) من أجل زيادة التفاعل وكسر الجمود الافتراضي في اللقاءات الرقمية من جهة وتوثيق أواصر المحبة وإحياء لروح الحياة الكشفية من جهة أخرى.
2. طباعة المواد والأوراق البحثية والمواد الإعلانية أي أمور تخص المؤتمرات أو الأحداث الكبيرة وارسالها للجمعيات الكشفية الوطنية عبر البريد الدولي بعدد المشاركين في الحدث.
3. حث الجمعيات الكشفية العربية على تبني أنظمة لإدارة وقياس العضوية بها يساهم في تقديم صورة صحيحة وواقعية عن طبيعة العضوية ومؤشرات نموها أو تراجعها ومن ثم اتخاذ القرارات السليمة في هذا الشأن، مع نم وإعداد نموذج تقني يحاكي الجمعيات الوطني الكشفية لتنمية العضوية.
4. العمل على وضع أطر جديدة للتسويق الكشفي وعمل الشراكات مع الجهات ذات العلاقة في المجتمع بالشكل الذي يساهم في بناء العضويات وتنميتها بما يتناسب وحجم الحصة السوقية للجمعيات الكشفية العربية.

## أهم الملاحظات:

1) قوة المدخلات كانت هناك مدخلات مفيدة.
2) تنوع العروض والمقدمين.
3) ضرورة وجود استبيان لتقييم الجلسات.

## مقترحات تطويرية للمؤتمر:

1. الالتزام بالوقت المحدد ادارة الوقت.
2. استبيان تقيمي الجلسات التدريبية
3. إعطاء وقت استراحة.

4. تخصيص ساعة افتراضية للسمر والتحدث مع باقي اعضاء المؤتمر والتعارف لمن يرغب لتكوين الصداقات وتبادل الثقافات.
5. فتح باب التفاعل والنقاش.
6. إتاحة وقت للمناقشة.
7. مراعاة دقة الوقت.
8. وضع ورش تفاعلية.
9. يفضل تقسيم المؤتمر لفترات.
10. يتم التنويع باستخدام البرامج لعرض المواضيع.

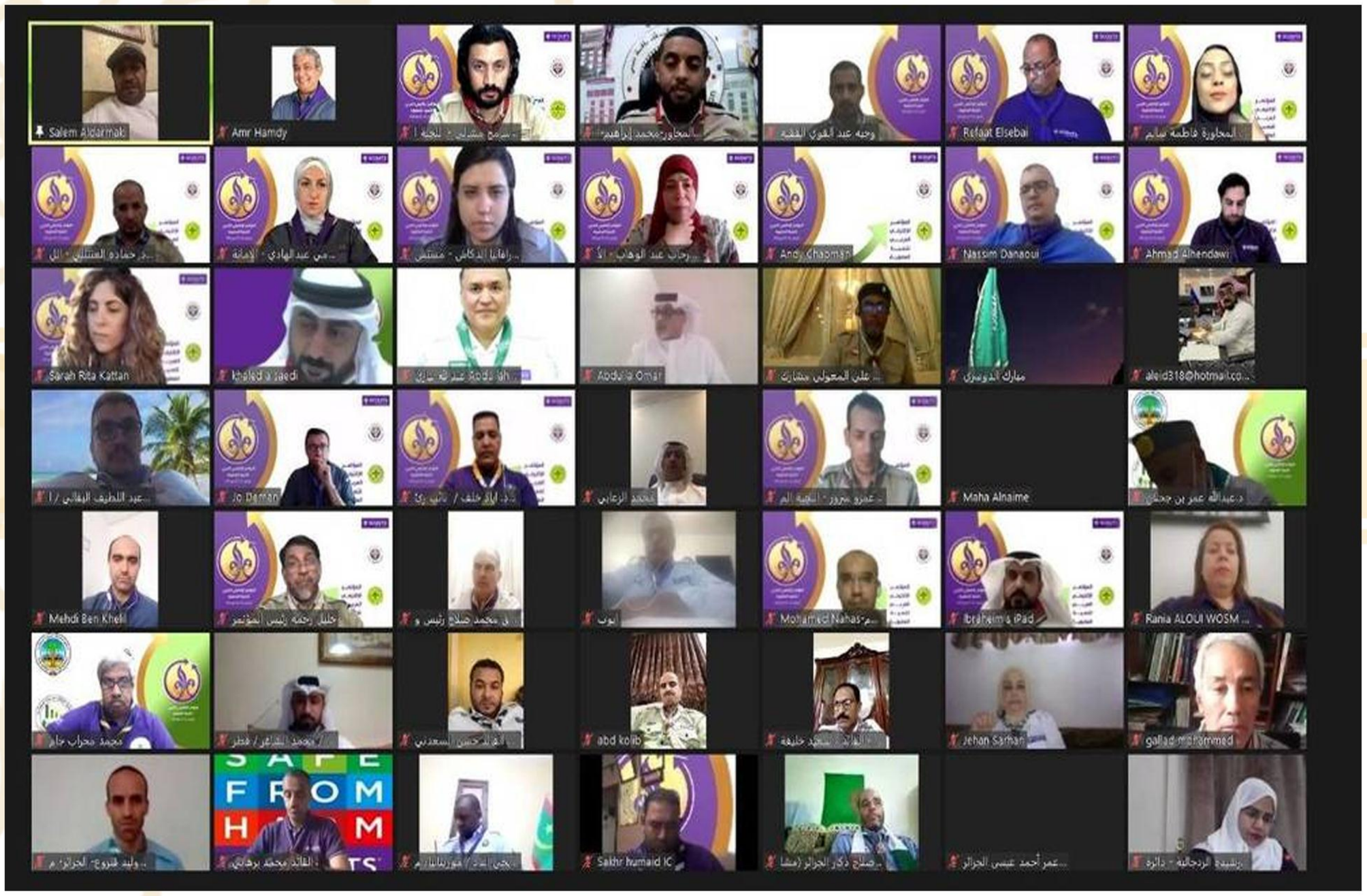

## تقـــــــــرير

## الورشة التعريفية الأولى لمنتدى الشباب الكشفي العالمي الرابع عشر

| | | |
|---|---|---|
| **اليوم والتاريخ** | : | يوم الثلاثاء الموافق 2021/6/1 |
| **المكان** | : | Online Zoom |
| **التوقيت** | : | الساعة السابعة والنصف مساءاً بتوقيت الإمارات |
| **عدد المستفيدين** | : | 16 مشارك من المرشحين للمشاركة ضمن وفد الدولة المشارك في منتدى الشباب الكشفي العالمي |
| **الفئات العمرية المشاركة** | : | 18 – 26 سنة |
| **الجهة المنظمة** | : | جمعية كشافة الإمارات |
| **الجهات المشاركة** | : | المشاركين من منصة الإمارات للتطوع والمرشحين من المفوضيات الكشفية بالدولة. |
| **التغطية الإعلامية** | : | مواقع التواصل الاجتماعي |

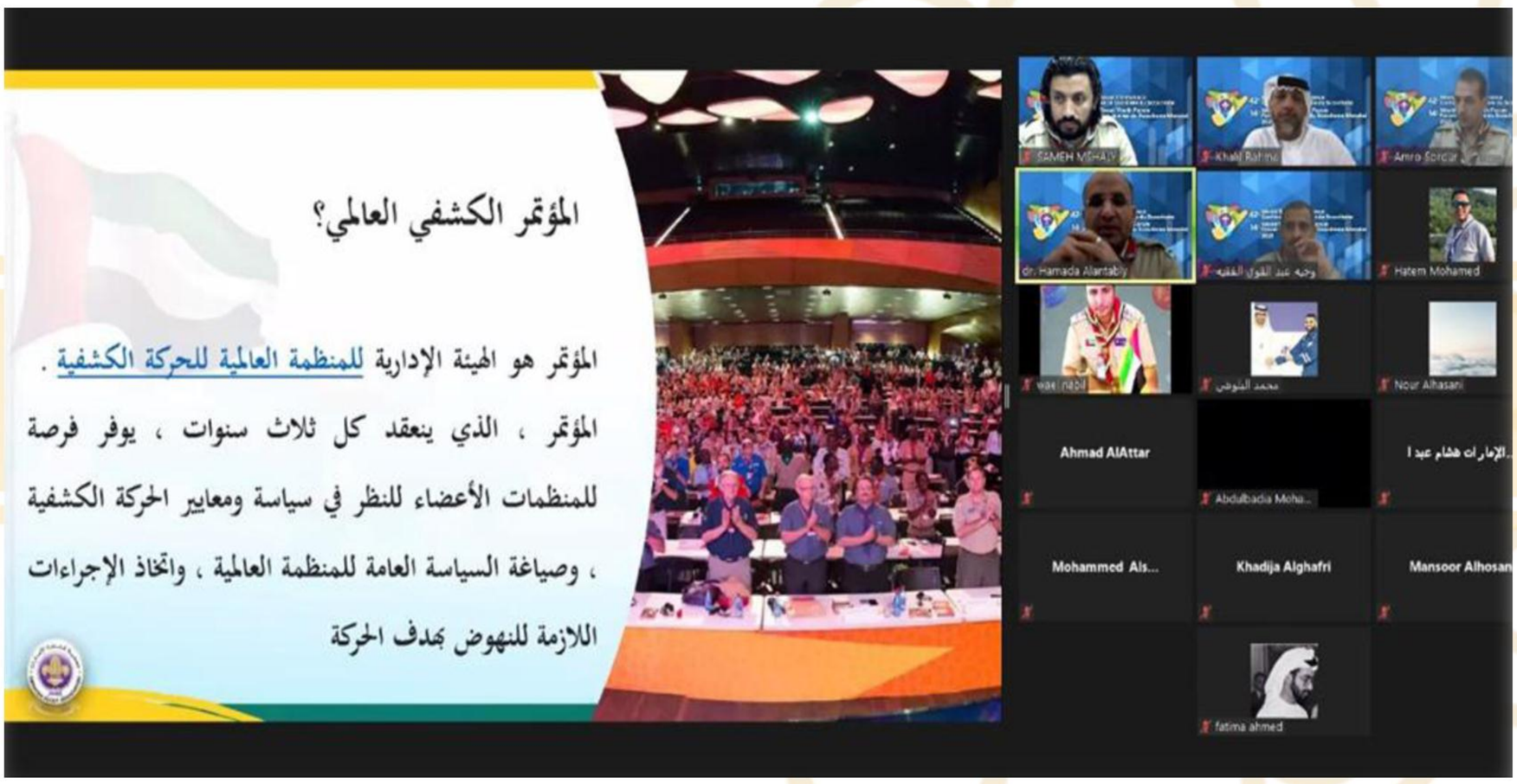


## توزيع الأدوار والمسؤوليات

| م | اسم القائد | الجهة التابع لها | طبيعة دوره المكلف به في تنفيذ النشاط |
|---|---|---|---|
| 1 | القائد/ خليل رحمة | الأمين العام لجمعية كشافة الإمارات | رئيس اللجنة |
| 2 | د. حماده العنتبلي | السكرتير الفني للجمعية | مشرفاً فنياً |
| 4 | د. هشام عبدالحليم | جامعة الشارقة | الدعم الفني |
| 5 | القائد/ عمرو سرور | مفوضية كشافة دبي | منسق اللجنة |
| 6 | القائد/ حاتم الملاح | مفوضية كشافة دبي | الدعم الفني |
| 7 | القائد/ سامح مشالي | مفوضية كشافة دبي | المسؤول الإعلامي |
| 8 | القائد/ وائل نبيل | السكرتير الإداري للجمعية | السكرتارية والأعمال الإدارية |
| 9 | القائد/ وجيه عبد القوي | السكرتير الإداري للجمعية | السكرتارية والأعمال الإدارية |

Bridging the World Relier notre Monde

## البرنامج:

### برنامج الورشة التعريفية لمنتدي الشباب الكشفي العالمي

| م | البيان | التوقيت | مسؤول التنفيذ |
|---|---|---|---|
| 1 | الترحيب والتعارف بفريق العمل<br>التعريف بأنشطة جمعية كشافة الإمارات | 19:45:19:30 | القائد / خليل رحمه |
| 2 | عرض تعريفي عن المؤتمر الكشفي العالمي والمنتدي الكشفي العالمي | 19:55:19:45 | د/ حماده العتبلي |
| 3 | عرض المشاركات السابقة في المؤتمرات والمنتديات الكشفية العالمية ( قصص النجاح ) | 20:05:19:55 | د / هشام عبدالحليم |
| 4 | الكشفية من أجل أهداف التنمية المستدامة – السياسة العالمية للحماية من الأذي | 20:15:20:05 | القائد / عمرو سرور |
| 5 | شروط إختيار ممثلي الدولة في منتدي الشباب الكشفي العالمي<br>عرض فكرة مشاريع المشاركين | 20:25 : 20:15 | القائد / حاتم الملاح |
| 6 | الرؤية الإعلامية لجمعية كشافة الإمارات | 20:30 : 20:25 | القائد / سامح مشالي |
| 7 | الختام | 20:30 | د/ حماده العتبلي |

## فعاليات الورشة:

نظمت جمعية كشافة الإمارات عبر برنامج Zoom ورشة تعريفية للمرشحين ليكونوا ضمن وفد الدولة المشارك في المنتدى الكشفي العالمي الرابع عشر والمقرر إقامته في الفترة من الأربعاء 18 إلى الأحد 22 أغسطس 2021، حيث أعلنت جمعية كشافة الإمارات في وقتٍ سابق عبر منصة الإمارات للتطوع ومخاطبة المفوضيات الكشفية في الدولة والجامعات عن بدء تلقي الترشيحات للشباب من عمر (18 – 26) سنة من الجنسين (ذكور، إناث) للترشح ضمن وفد الدولة المشارك في الحدث العالمي والذي يقام افتراضياً هذا العام.

# التقرير السنوي لأنشطة
# جمعية كشافة الإمارات لعام 2021




## الجلسة الأولى: التعريف بأنشطة جمعية كشافة الإمارات: القائد/ خليل رحمة – رئيس لجنة الإعداد

حيث بدأت الورشة بجلسة بعنون "التعريف بأنشطة جمعية كشافة الإمارات" قدمها القائد/ خليل رحمة – الأمين العام لجمعية كشافة الإمارات، قدم عرضاً تعريفياً عن جمعية كشافة الإمارات وأنشطتها في مجال خدمة ورعاية النشء والشباب المواطن، والفرص التي تتيحها الجمعية للشباب المواطن في إطار حرص الجمعية على إعدادهم وتمكينهم ليكونوا قادة الغد، وأكد على أن الجمعية ستقدم للشباب كل الدعم الذي يسهم في تمثيلهم في هذا الحدث العالمي بالشكل الذي يتناسب ومكانة دولة الإمارات العربية المتحدة على المستوى العالمي، وأشار إلى أن منتدى الشباب الكشفي العالمي يتزامن مع المؤتمر الكشفي العالمي وهذا الحدث الأكبر على مستوى المنظمة الكشفية العالمية والذي يعد السلطة العليا في المنظمة ويتم خلاله إتخاذ القرارات التي ترسم مستقبل الحركة الكشفية في العالم ويتم في خلالها انتخاب اللجنة الكشفية العالمية، وتحرص الجمعية على المشاركة في هذين الحدثين العالميين سنوياً، والجدير بالذكر أنه سيقام هذا العام افتراضياً بسبب تداعيات جائحة كورونا..



## الجلسة الثانية: التعريف المؤتمر الكشفي العالمي الثاني والأربعين والمنتدى الكشفي العالمي الرابع عشر في عام 2021







الجلسة الثانية بعنوان "ماهية منتدى الشباب الكشفي العالمي والمؤتمر الكشفي العالمي" – الدكتور/ حماده العنتبلي – السكرتير الفني للجمعية ، وقام فيها بتسليط الضوء على أهداف المنتدى الكشفي العالمي وأهم المحطات التي سيمر بها الشباب في رحلتهم في هذا الحدث الكشفي العالمي، والفرص المتاحة للشباب؛ حيث أنه يشارك ما يقارب على 3500 شاب وفتاة ممثلين 171 دولة في العالم، وكذلك التأكيد على أن الدولة سيكون لها مساحة عرض افتراضية في المعرض الافتراضي للمنتدى والمؤتمر سيتم في خلالها إبراز أهم الأنشطة التي تنظمها جمعية كشافة الإمارات، وما تمتلكه دولة الإمارات العربية المتحدة من إمكانات بفضل دعم أصحاب السمو حكام دولة الإمارات العربية المتحدة للحركة الكشفية رعاهم الله، واستكمل بأن هذه فرصة يتعين على الشباب اغتنامها لتنمية قدراتهم من خلال التنوع الذي يشهده هذا الحدث الكشفي العالمي حيث يتاح فيه الفرصة للشباب لمناقشة القضايا العالمية التي تشغل بال الشباب مثل قضايا التنمية المستدامة والحوار من أجل السلام، كما سيمارس فيها الشباب حق الانتخاب وذلك من خلال انتخاب المرشحين لعضوية المستشارين الشباب للمنظمة العالمية للحركة الكشفية، وكذلك حق التصويت على القرارات التي ترسم مستقبل الحركة الكشفية، ويخرج عن المنتدى توصيات يتم عرضها في المؤتمر الكشفي العالمي والذي يقام عقب انتهاء فعاليات المنتدى، وفي نهاية مداخلته أفاد بأنه سيكون هناك العديد من الورش التدريبية للشباب المختارين عقب اختيار الشباب الذين تنطبق عليهم الشروط..

## الجلسة الثالثة: عرض المشاركات السابقة في المؤتمرات والمنتديات الكشفية العالمية ( قصص النجاح )

تناول الدكتور/ هشام عبد الحليم – رئيس قسم إدارة الأنشطة الطلابية بجامعة الشارقة ومنسق الجامعات في الجمعية، عرض المشاركات السابقة في المؤتمرات والمنتديات الكشفية العالمية (قصص النجاح)؛ حيث عرض فيها المشاركات السابقة لكشافة الإمارات في المنتديات والمؤتمرات الكشفية العالمية في الأعوام السابقة، وعن قيمتها في إعداد وتأهيل الشباب المواطن ليكونوا قادة المستقبل، وهناك أمثلة كثيرة عن شباب كانوا يوماً ما ممثلين لوفد الدولة وتحدث عن قيمة مثل المشاركة في هذه الفعاليات العالمية لأنها تساهم في اكسابهم خبرات متميزة من خلال المناقشات والموضوعات والفرص التي تتاح لهم.




• وفد الدولة المشارك في المؤتمر والمنتدى الكشفي العالمي في سلوفينيا مع مجلس إدارة جمعية كشافة الإمارات

## الجلسة الرابعة: الكشفية من أجل تحقيق أهداف التنمية المستدامة – السياسة العالمية للحماية من الأذى

قدمها القائد/ عمرو سرور – سكرتير مفوضية كشافة دبي ومنسق اللجنة، استعرض خلالها رؤية الحركة الكشفية في العالم، وجهود الحركة الكشفية من أجل تحقيق أهداف التنمية المستدامة، والتعهد الذي قدمته المنظمة العالمية للحركة الكشفية للأمم المتحدة بتقديم 4 مليار ساعة عمل تطوعية، والتي تحقق منها حتى الآن 2 مليار ساعة ومن المقرر أن يستكمل هذا التعهد بحلول عام 2030، كما سلط الضوء على السياسة العالمية والوطنية للحماية من الأذى والتي تحمي الشباب من خطر التنمر أو الإساءة أو التعدي الجسدي أو اللفظي أو غيرها من مظاهر الإساءة التي قد يتعرض لها الشباب أثناء وجودهم في الفعاليات الكشفية، وهي السياسة التي تحرص الجمعية على تطبيقها في مختلف الفعاليات التي تنظمها، وتحدد أطر محددة للإبلاغ عن أي مظهر من مظاهر الإساءة وسبل التعامل معها، وفي ختام مداخلته تمنى مشاركة متميزة للمرشحين من وفد الدولة.



## الجلسة الخامسة: شروط اختيار ممثلي الدولة في منتدى الشباب الكشفي العالمي

"قدمها القائد/ حاتم الملاح – المنشط الكشفي بمفوضية كشافة دبي، واستعرض خلالها الشروط التي سيتم على أساسها اختيار وفد الدولة المشارك في هذا المحفل العالمي والتي تنص على أن يكون مواطناً/مواطنة عمره يتراوح بين (18 – 26) سنة وأن يقوم بإعداد عرض تقديمي باللغة الإنجليزية عن الدولة بين الماضي والحاضر والمستقبل وكذلك جهود الدولة في مجال التنمية المستدامة يقدمه المرشح يوم 15 يونيو الجاري، ويتم بناءً على هذا العرض المفاضلة بين المرشحين، واختيار الأفضل لضمان التمثيل الجيد للدولة في هذا المحفل العالمي.




## الجلسة الخامسة: الرؤية الإعلامية لوفد الدولة المشارك في المنتدى الكشفي العالمي

قدمها القائد/ سامح مشالي – المنشط الكشفي بمفوضية كشافة دبي والمسؤول الإعلامي في الجمعية، تناول خلالها الرؤية الإعلامية الموحدة التي سيتبعها وفد الدولة في ظهوره في خلال الحدث العالمي، وأكد على الإلتزام بالهوية البصرية لجمعية كشافة الإمارات، والتي تعد الأساس في المشاركات في كافة الأحداث والفعاليات العالمية.

## تقرير الورشة التعريفية الرابعة لوفد دولة الإمارات العربية المتحدة

## المشارك لمنتدى الشباب الكشفي العالمي أغسطس 2021

### تحت عنوان "نموذج محاكاة لفعاليات وإجراءات منتدى الشباب الكشفي العالمي"

| | | |
|---|---|---|
| **اليوم والتاريخ** | : | الثلاثاء 2021/7/13 |
| **المكان** | : | المركز الإسماعيلي بدبي |
| **التوقيت** | : | من الساعة 11:00 حتى 17:00 |
| **عدد المستفيدين** | : | (15) مشارك يمثلوا (وفد الدولة المشارك في منتدى الشباب الكشفي العالمي – مفوضية كشافة دبي – مجموعة أغا خان الكشفية والإرشادية – جامعة الشارقة). |
| **الفئات العمرية المشاركة** | : | 18 – 30 عاماً |
| **الجهة المنظمة** | : | جمعية كشافة الإمارات |
| **الجهات المشاركة** | : | مجموعة أغا خان الكشفية والإرشادية – مفوضية كشافة دبي – جامعة الشارقة.<br>الشباب المرشحين لعضوية المستشارين الشباب العالميين عبر الZoom من دول (عمان – مصر – المغرب – الهند – أذربيجان) |
| **التغطية الإعلامية** | : | جريدة البيان – مواقع التواصل الاجتماعي |



## توزيع الأدوار والمسؤوليات

| م | اسم القائد | الجهة التابع لها | طبيعة دوره المكلف به في تنفيذ النشاط |
|---|---|---|---|
| 1 | القائد/ خليل رحمة | الأمين العام لجمعية كشافة الإمارات | المشرف العام |
| 2 | د. حماده العنتبلي | السكرتير الفني لجمعية كشافة الإمارات | المشرف الفني |
| 3 | د. هشام عبدالحليم | عضو لجنة الإعداد لمنتدى الشباب الكشفي العالمي | المتابعة والتنسيق |
| 4 | القائد/ عمرو سرور | سكرتير مفوضية كشافة دبي | المنسق العام |
| **5** | القائد/ سامح مشالي | المنشط الكشفي لمفوضية كشافة دبي | المسؤول الإعلامي |
| 6 | القائد/ محمد إبراهيم | جمعية كشافة الإمارات | منسق حفل الافتتاح |
| **7** | القائد/ وجيه الفقيه | السكرتير الإداري لجمعية كشافة الإمارات | الشؤون الإدارية |

### أهداف اللقاء:

- إعداد وفد الدولة المشارك في منتدى الشباب الكشفي العالمي.
- تنمية قدرات الوفد المشارك في المنتدى الكشفي العالمي في المواقف والمراحل المختلفة المرتبطة بمنتدى الشباب الكشفي العالمي.
- تنمية العلاقات مع الجمعيات الكشفية المختلفة من خلال استضافة بعض المرشحين لعضوية المستشارين الشباب العالميين.
- تعزيز العلاقات مع الجهات المختلفة في إمارة دبي مثل المركز الإسماعيلي بدبي في استضافة الفعاليات التي تنظمها الجمعية.

### أغراض اللقاء:

أن يكون المشارك في نهاية نموذج المحاكاة قادراً على أن:

- يذكر ماهية الحركة الكشفية واستراتيجية المنظمة العالمية للحركة الكشفية وأولوياتها.
- يذكر ماهية جمعية كشافة الإمارات ومفوضياتها واستراتيجيتها.
- يشرح أهداف التنمية المستدامة وعلاقتها بالحركة الكشفية.
- يصيغ بعض المشاريع المرتبطة بالكشفية والتنمية المستدامة.
- يحدد إجراءات منتدى الشباب الكشفي العالمي والمراحل التي يمر بها.
- يتعرف على طريقة إعداد وصياغة القرارات في منتدى الشباب الكشفي العالمي.
- يمارس إجراءات الانتخاب والاقتراع أثناء المنتديات الكشفية العالمية.
- يستطيع التعبير عن الدولة التي يختارها لتمثيلها ويتعرف على معلومات جديدة حول الكشفية.
- يتعرف على أصدقاء جدد في الحركة الكشفية داخل وخارج الدولة.

## البرنامج:

| | | |
|---|---|---|
| 11:00 | الافتتاح<br>– السلام الوطني.<br>– كلمة الأمين العام للجمعية.<br>– كلمة ممثل مجموعة أغا خان "مضيف الورشة" | عريف الحفل |
| 11:15 | – استعراض برنامج الورشة وإجراءاتها. | د. حماده العنتبلي |
| 11:20 | – انتخاب رئيس المنتدى والمقرر. | اللجنة المنظمة |
| 11:30 | التعريف بالحركة الكشفية وجمعية كشافة الإمارات واستراتيجيتها | د. حماده العنتبلي |
| 11:45 | الكشفية من أجل أهداف التنمية المستدامة | القائد/ عمرو سرور |
| 12:15 | عرض المرشحين لمناصب المستشارين الشباب (مصر – الهند – أذربيجان) | رئيس المنتدى |
| 12:45 | الفعاليات الترفيهية | مجموعة أغان خان الكشفية |
| 13:15 | إستراحة | |
| 14:00 | عرض فيديوهات معرض جمعية كشافة الإمارات | وفد الدولة |
| 14:15 | عرض المرشحين لمناصب المستشارين الشباب ( عمان –المغرب ) | نائب رئيس المنتدى |
| 14:35 | عرض ممثلي الدول المشاركين في منتدى الشباب الكشفي العالمي<br>يقوم كل مشارك بالتعريف بالدولة التي يمثلها وعرض موضوعين للمناقشة | رئيس المنتدى<br>اللجنة المنظمة |
| 15:50 | عرض مسودة قرارات المنتدى | مقرر المنتدى – رئيس المنتدى |
| 16:00 | التصويت على مسودة القرارات وجدول الأعمال المقترح من ممثلي الدول<br>انتخاب المستشارين الشباب من بين المرشحين | رئيس المنتدى<br>اللجنة المنظمة |
| 16:15 | ختام الورشة | اللجنة المنظمة |

## الشروط العامة:

1. الالتزام بالزي الكشفي الكامل خلال فعاليات برنامج المحاكاة.
2. مشاركة الوفد المشارك من جمعية كشافة الإمارات في منتدى الشباب الكشفي العالمي في فعاليات المحاكاة.
3. اجتياز دورة الحماية من الأذى وإرفاق الشهادة للجنة المنظمة.
4. إرسال شهادة التطعيم للجرعتين للجنة المنظمة وإبراز الشهادة إذا طلبت منك.
5. كل مشارك يمثل دولة يتم اختيارها قبل فعاليات الورشة بأسبوع وتجهيز عرض عن الدولة لمدة 3 دقائق يقدم للجميع واختيار موضوعين يتم مناقشتهم في مجموعات العمل.

6. الحضور إلى مقر إسماعيلي سنتر مقر عقد الورشة بوقت كافي.
7. كل مشارك في فعاليات الورشة الالتزام ببرنامج الورشة والتوقيتات الثابتة والتكليفات من قبل الجهة المنظمة.
8. يتم فتح باب الترشيح على مناصب (الرئيس – نائب الرئيس – المقرر) تاريخ السبت 03-07-2021 وغلق باب الترشيح تاريخ الأحد 11-07-2021 وإعلان القائمة النهائية تاريخ الثلاثاء 12-07-2021.
9. يتم تغطية الحدث إعلامية ونشر الأخبار على مواقع التواصل الاجتماعي.

## النظام الداخلي لنموذج محاكاة منتدى الشباب الكشفي العالمي

سوف نقوم فيما يلي بعرض مجموعة من الإجراءات والنظم التي تحدد العمل في أثناء نموذج محاكاة منتدى الشباب الكشفي العالمي لوفد دولة الإمارات العربية المتحدة، حيث تم تصميم القواعد الإجرائية التالية للسماح بالمرونة في أساليب تقديم نموذج محاكاة منتدى الشباب.

### 1. المندوبون والمراقبون

أ- **المندوبون:** يمكن تمثيل كل منظمة عضو في نموذج محاكاة المنتدى بممثل عنها على أن يكون الممثل من الشباب الذي يتبنى تمثيل الدولة العضوية ويكون له حق التصويت والاقتراع باسمها في ورشة المحاكاة.

ب- **المراقبون:** يمكن تمثيل الجهات المشاركة في تنظيم الحدث كمراقبين للمنتدى يكون لهم متابعة الجلسات التي تتم وليس لهم حق التصويت أو الاقتراع.

### 2. الرئيس

أ. كما هو محدد في إرشادات منتدى الشباب الكشفي العالمي، يتم انتخاب رئيس منتدى الشباب الكشفي العالمي من مستشاري الشباب الستة المنتهية ولايتهم، ولكن في هذه المحاكاة سيتم الانتخاب من بين الشباب المشاركين في ورشة المحاكاة.

ب. يتم إعلان فتح باب الترشح على مناصب هيئة إدارة محاكاة المنتدى يوم الأربعاء الموافق 2021/6/30 وغلق باب الترشح يوم الأحد الموافق 2021/7/11 وفق المواعيد المعلنة لذلك من قبل لجنة التخطيط.

ت. يعتبر حكم الرئيس خلال الجلسة العامة نهائيًا.

ث. .خلال الجلسات العامة لنموذج محاكاة منتدى الشباب الكشفي العالمي، سيقوم الرئيس بدعوة الأشخاص المرشحين لتقديم الجلسات أو المساعدة في إدارتها وفقاً للبرنامج المعلن.

### 3. نائب الرئيس

أ. يعاون رئيس نموذج محاكاة المنتدى، ويحل محله في حال حدوث أي ظرف حال دون قيامه بأعمال وظيفته.

ب. يتولى الإشراف والتنسيق بين مجموعات العمل الفرعية أثناء الورش المختلفة للمنتدى.

ت. يعاون في صياغة القرارات الخاصة بالمنتدى والتقرير الختامي.

## 4. مقرر المنتدى

أ. يقوم مقام لجنة الصياغة في منتدى الشباب الكشفي العالمي وذلك بمعاونة نائب الرئيس ولجنة التخطيط.

ب. يدون القرارات والتوصيات المهمة التي تخرج عن الجلسات تمهيداً لعرضها ضمن في التقرير الختامي للمنتدى.

ت. يعرض على رئيس المنتدى القرارات وجدول الأعمال المقترح الذي سيتم التصويت عليه من قبل الدول الأعضاء.

## 5. لجنة التخطيط لنموذج محاكاة منتدى الشباب الكشفي العالمي

أ. تم تحديد تكوين ووظيفة لجنة التخطيط منتدى الشباب الكشفي العالمي في إرشادات منتدى الشباب الكشفي العالمي.

ب. سيساعد أعضاء لجنة التخطيط منتدى الشباب الكشفي العالمي رئيس منتدى الشباب الكشفي العالمي في إدارة الجلسات.

ت. سيساعد أعضاء لجنة التخطيط في صياغة القرارات والتوصيات والتقرير الختامي الذي سيخرج عن المنتدى.

## 6. التصويت/ الاقتراع

أ. سيقوم كل ممثل لدولة من الدول الأعضاء الإدلاء بصوت واحد ويتم ذلك بالطريقتين الإلكترونية وإظهار البطاقة..

ب. يتم في بداية نموذج محاكاة المنتدى الاقتراع على المناصب المعلنة سلفاً من بين المرشحين على مناصب محاكاة منتدى الشباب الكشفي العالمي.

ت. يجب الموافقة على القرارات التي يتم اتخاذها عن طريق التصويت بأغلبية بسيطة من الأصوات المدلى بها ؛ الامتناع عن التصويت لا ينبغي النظر فيها.

ث. قد يتم التصويت بالوسائل الإلكترونية أو عن طريق إظهار بطاقات التصويت، كما يأمر الرئيس.

ج. يعاون نائب الرئيس والمقرر في عمليات فرز الأصوات أثناء عملية التصويت على القرارات وجدول الأعمال وذلك بالطريقتين الإلكترونية والتقليدية.

ح. عندما يتم التصويت عن طريق عرض بطاقات التصويت أو عن طريق الاقتراع المكتوب، يقوم مسؤولو الفرز بعد الأصوات والتحقق من عدد الأصوات المسجلة .عند استخدام العد الإلكتروني للأصوات، يشرف مسؤولو الفرز على إجراءات التصويت ويتحققون من عدد الأصوات المسجلة.

خ. إذا تم استخدامها، فإن أوراق التصويت الفاسدة سواء عن قصد أو عن غير قصد لن تحتسب "لصالح" أو "ضد"، في تحديد عدد الأصوات المدلى بها.

## 7. التسجيل في نموذج محاكاة منتدى الشباب الكشفي العالمي

أ. يقوم المشاركين في المنتدى بتسجيل مشاركتهم من خلال الرابط الإلكتروني للتسجيل (Google form).

ب. استيفاء تدريب الحماية من الأذى وارفاق شهادة الحماية من الأذى على رابط التسجيل.

## 8. الحماية من الأذى:

تطبق السياسة الوطنية للحماية من الأذى لجمعية كشافة الإمارات للمحافظة على الأمان أثناء فعاليات نموذج محاكاة منتدى الشباب الكشفي العالمي.

## 9. نتائج نموذج محاكاة منتدى الشباب الكشفي العالمي والمقترحات الرسمية

كمساحة آمنة حيث يمكن للشباب تقديم الأفكار ومشاركتها ومناقشتها وكتجربة ملهمة للتمكين، من المهم أن يتم تضمين نموذج محاكاة منتدى الشباب الكشفي العالمي في الهياكل الأوسع التي تم تطويرها لإشراك الشباب داخل الحركة في جمعية كشافة الإمارات؛ على هذا النحو، يجب أن يكون لنتائج منتدى الشباب الكشفي العالمي تأثيرات مستمرة لمزيد من مشاركة الشباب في أي مجالات أخرى.

في هذا الصدد وبالنظر إلى أهدافه، قد ينتج عن نموذج محاكاة منتدى الشباب الكشفي العالمي المخرجات التالية:

### i. تقرير إلى مجلس إدارة جمعية كشافة الإمارات

تقرير موجز سيتم تقديمه خلال أول اجتماع لجمعية كشافة الإمارات، بما في ذلك التطورات الأساسية التي حدثت خلال نموذج محاكاة منتدى الشباب الكشفي العالمي ونتائجها الرئيسية.

### ii. اقتراح مسودة التعديلات

قد تتفق نموذج محاكاة منتدى الشباب الكشفي العالمي على قائمة مسودة التعديلات، مع مراعاة المؤتمر الكشفي العالمي "إرشادات القرار والتعديل ."قد تتعلق هذه التعديلات بمسودة القرارات (بما في ذلك الخطة الثلاثية) ومسودة قرارات الطوارئ قيد الدراسة من قبل المؤتمر الكشفي العالمي .وبقدر ما هو عملي.

### iii. مقترحات مشاريع وأفكار شبابية

وفقاً لما تم التوافق عليه من قيام مرشحي كل دولة من الدول الأعضاء باقتراح موضوعين يتم مناقشتهم في الجلسات الفرعية ومن ثم التصويت عليهم في الجلسة العامة يتم اختيار أفضل المشروعات والعمل على وضعها موضع التنفيذ من قبل لجنة التخطيط لنموذج محاكاة منتدى الشباب الكشفي العالمي.

### iv. البيان الختامي لنموذج محاكاة منتدى الشباب الكشفي العالمي

بيان يلخص الاهتمامات أو الرسائل الرئيسية التي يرغب المشاركون في مشاركتها مع جمعية كشافة الإمارات و / أو العالم .يساعد هذا جزئيًا في توجيه عمل الجمعية وهيئاتها، يجب أن يكون البيان الختامي في شكل بيان عام يعبر عن الرسائل الرئيسية التي يرغب المشاركون في نموذج محاكاة منتدى الشباب الكشفي العالمي بشكل جماعي و / أو فردي .

### v. خطة العمل الشخصية

بناءً على الجلسات المختلفة لجدول الأعمال، سيطور كل مندوب خطة عمل، مدعومة بالمبادئ التوجيهية المقدمة من لجنة التخطيط لنموذج محاكاة منتدى الشباب الكشفي العالم، والتي ستسمح لهم بالتركيز على اهتماماتهم الشخصية وتوقعات المنظمة الأعضاء .بالإضافة إلى ذلك، ستدعم خطة العمل المندوبين لتحويل القرارات والموضوعات التي تم مناقشتها إلى إجراءات على المستوى الوطني / المحلي .في البداية، ومن ثم إلهام العمل في جمعية كشافة الإمارات وهيئاتها المختلفة.

### vi. تقرير كامل من نموذج محاكاة منتدى الشباب الكشفي العالمي

تقرير نهائي يتم إعداده من قبل لجنة التخطيط يتضمن مؤشرات واضحة لبناء القدرات بالجمعية، بناءً على البعد التربوي وأهداف نموذج محاكاة المنتدى، لمساعدة المشاركين في منتدى الشباب الكشفي العالمي في تحقيق خطط العمل الشخصية الخاصة بهم.

### 10. لجنة صياغة نموذج محاكاة منتدى الشباب الكشفي العالمي

تتألف لجنة الصياغة من لجنة التخطيط بالإضافة إلى نائب الرئيس ومقرر المنتدى.

وتتولى لجنة الصياغة المهام التالية:

- إطلاع المشاركين على وظيفة وشكل مسودات القرارات التي ستحال إلى مجلس إدارة الجمعية،
- الترتيب لإعادة الصياغة، عند الضرورة.
- أي تعديلات مقترحة لمشروع قرارات المؤتمر الكشفي العالمي (الطوارئ)،
- أي مسودة قرارات طارئة مقترحة.
- أي نقاط للإعلان النهائي لنموذج محاكاة منتدى الشباب الكشفي العالمي.

### الدول الممثلة في نموذج محاكاة منتدى الشباب الكشفي العالمي

Youth Forum Participating Countries by Scout Region

| Name | Country | Scout Region |
|---|---|---|
| Shahnil Lakhani | Nigeria | African scout Region |
| Rayyan Rizwan | Azerbaijan | Eurasian scout Region |
| Youssef wael ahmed abdelmenem hassan | Malaysia | Asian pacific Scout Region |
| Alizain Babul | India | |
| Imtiaz walitaj | Pakistan | |
| Aisha Hamad Mohammed Alkaabi | Romania | European scout Region |
| Mohammed Alshehhi | Ireland | |
| Amr hesham mohmoud<br>Amaan Vasani | Mexico | American scout Region |
| Kanza Munir<br>Anika Lakhani<br>Alyssa<br>Nizamuddin | Brazil | |
| noor alhasani | United Arab Emirates | Arab Scout Region |
| Khadija Hasan Alghafri | Saudi Arabia | |
| Mohamed Ahmed Al Balooshi | Egypt | |

## فعاليات نموذج محاكاة منتدى الشباب الكشفي العالمي:

### الافتتاح:

بدأت فعاليات الافتتاح بعزف السلام الوطني لدولة الإمارات العربية المتحدة، ثم آياتٍ من الذكر الحكيم، تلا ذلك كلمات من سعادة/ خليل رحمة – الأمين العام لجمعية كشافة الإمارات والمشرف العام على الورشة ، الأستاذة/ أسماء لاخاني – ممثل مجموعة أغا خان الكشفية والإرشادية ، بكلمات افتتاحية تم التعبير فيها عن أن المشاركين في نموذج المحاكاة من الجوالة والشابات والكشافة المتواجدين في هذا الحدث يقدموا نموذجاً فريداً في التعافي ومواجهة الجائحة، والتجمع الميداني في محاكاة لمنتدى الشباب الكشفي العالمي، هذا المنتدى الذي أحالت الجائحة دون إقامتها ميدانياً، ولكن لأن الإمارات دائماً سباقة في كل شيء فكان هذا النموذج المصغر، بصبغة التعافي فجميع المشاركين قد حصلوا على جرعتي التطعيم وفقاً للبروتوكول المعترف به من قبل الدولة ومعترف به عالمياً، لتثبت دولة الإمارات من جديد أنها الرائدة في كل شيء، فلقد حرصة الجمعية على دعوة عدد من المرشحين للمستشارين الشباب العالميين لتقديم أنفسهم لكم، لتكون تجربة متكاملة، حيث تمكن الشباب المشاركين في هذه الورشة تجربة جميع الإجراءات والمعايشة لمنتدى الشباب الكشفي العالمي في حال إقامته ميدانياً وذلك من خلال محاكاة له هنا في دانة الدنيا دبي.





### الجلسة الأولى: "انتخاب رئيس ونائب المنتدى والمقرر".

بدأت فعاليات جلسة الانتخابات بإتاحة الفرصة لكل مرشح من المرشحين للتعبير عن نفسه من خلال تقديم السيرة الذاتية الخاصة به، والدوافع التي تدعو المشاركين إلى انتخابه لممارسة الدور الإداري في الورشة، ثم تم إجراء عملية الانتخابات بطريقتي الاقتراع اليدوي من خلال بطاقة تصويت معدة من قبل الجمعية، وبطاقة تصويت إلكترونية من خلال Google بعد فتح وإغلاق باب الترشح على مناصب إدارة نموذج محاكاة المنتدى، كانت قائمة المرشحين النهائية، والفائزين في العملية الانتخابية التي شهدت حالة من السعادة من قبل الشباب المشاركين في الورشة، كما يلي.

| م | المنصب | المرشحين | الفائز |
|---|---|---|---|
| 1 | رئيس المنتدى | محمد إبراهيم البلوشي | محمد إبراهيم البلوشي |
| 2 | | يوسف وائل أحمد عبد الرحمن | |
| 3 | نائب رئيس المنتدى | نور الحسني | نور الحسني |
| 4 | | أمان فاساني | |
| 5 | | أليسا نظام الدين | |
| 6 | مقرر المنتدى | عايشة حمد محمد الكعبي | عايشة حمد محمد الكعبي |
| | | أنيكا لاخاني | |












## التعريف بالحركة الكشفية وجمعية كشافة الإمارات واستراتيجيتها.

قدمها د. حماده العنتبلي، وتضمنت التعريف بالحركة الكشفية العالمية ومبادئها وأقاليمها، واستراتيجية الحركة الكشفية العالمية، ورؤيتها الإستراتيجية، والتعريف بالحركة الكشفية في دولة الإمارات، وجمعية كشافة الإمارات واستراتيجيتها ورؤيتها الإستراتيجية.

## الكشفية من أجل أهداف التنمية المستدامة.

قدمها القائد/ عمرو سرور، وتضمنت التعريف بأهداف التنمية المستدامة ومبادرات الحركة الكشفية في التنمية المستدامة، ومبادرات إطار عالم أفضل، والجهود التي قدمتها جمعية كشافة الإمارات في هذا الصدد.

## عرض المرشحين لمناصب المستشارين الشباب (مصر – الهند – أذربيجان)

تحدث الحسن سلطان – المرشح المصري عن خبراته وما يسعى لتقديمه حال فوزه بأحد مقاعد المستشارين الشباب، كما تحدث أحمد الكيمياني – مرشح سلطنة عمان عن أن ترشحه لهذا المنصب يعكس قدرات الشباب العماني والعربي في التعبير عن أنفسهم في كافة المحافل العالمية، كما أشارت زينب بن عبدالكريم – مرشحة المغرب، أن الفتاة العربية تأخذ مكانها ودورها على كافة المستويات وأن تواجدها ضمن المرشحين يؤكد أن الكشفية تسير على طريق المساواة بين الجنسين في جميع فعالياتها وأنشطتها، وأكدت فاطيما أليفا مرشحة أذربيجان على سعادتها بدعوة الكشافة الإماراتية لها للتواجد والتعبير عن نفسها وما تسعى لتقديمه في الفترة القادمة، واختتم كومار ريتاش ممثل الهند، تلك الاستضافة بتعبيره عن امتنانه للجهود التي تبذلها كشافة الإمارات على كافة المستويات، وطالب جميع المرشحين لمقاعد المستشارين الشباب ، وفد دولة الإمارات العربية المتحدة أن يكون صوتها لهم في منتدى الشباب الكشفي العالمي.















## الفعاليات الترفيهية.

قدمت مجموعة أغا خان الكشفية والإرشادية فعاليات ترفيهية تضمنت ألعاب استهدفت التعارف بين الشباب المشاركين من خلال مجموعة من الأسئلة توضح الاهتمامات المشتركة، من خلال حوارات ثنائية والتبديل في كل مجموعة أسئلة.





## عرض فيديوهات معرض جمعية كشافة الإمارات.

قام الشباب الممثلين لوفد الدولة في منتدى الشباب الكشفي العالمي الرابع عشر، بعرض الفيديوهات التي تم إعدادها لمعرض الدولة في المنتدى، والتي سيتم عرضها في مساحة المعارض الافتراضية.



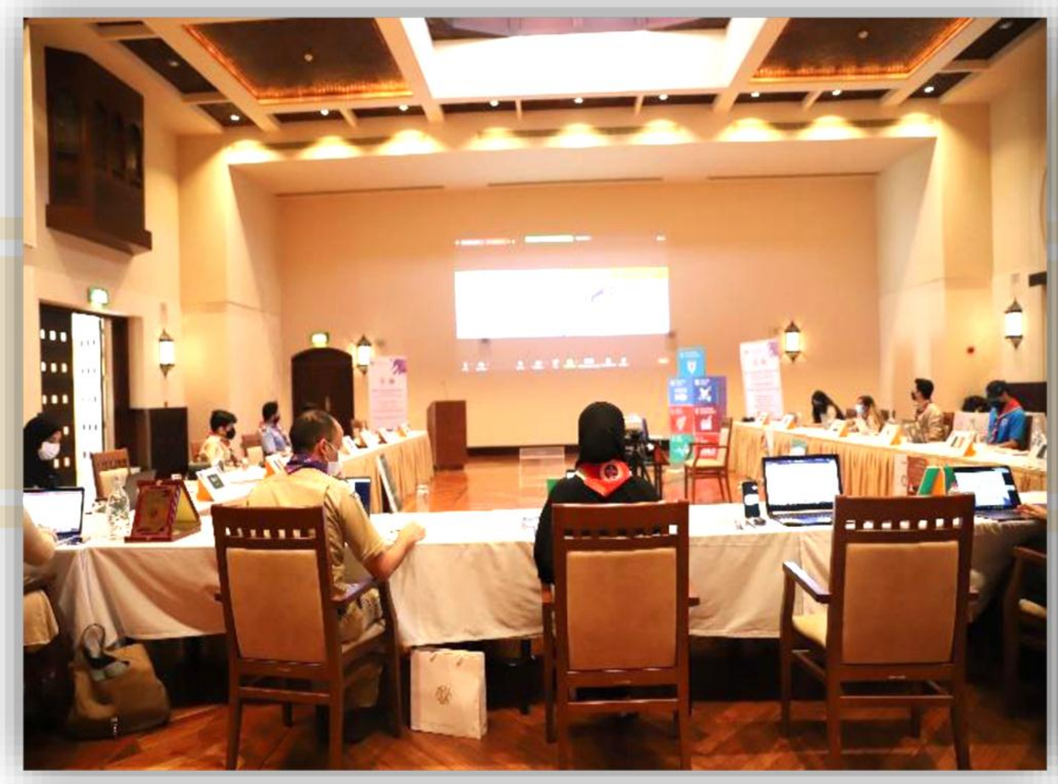

## عرض ممثلي الدول المشاركين في منتدى الشباب الكشفي العالمي

قام كل مشارك بالتعريف بالدولة والحركة الكشفية فيها، وأبرز ما يميز تلك الدولة التي يمثلها وعرض موضوعين للمناقشة في جدول الأعمال ومبرراتها.



## مناقشات موضوعات شبابية

تم تقسيم المشاركين في المنتدى إلى ثلاث مجموعات وقامت كل مجموعة بالمناقشة في الموضوعات التي تهم الشباب ومن بعدها قامت كل مجموعة بعرض ثلاث موضوعات اتفقوا في مناقشاتهم الداخلية على أهميتها بالنسبة للشباب.



## عرض مسودة قرارات المنتدى والتصويت عليها

قامت مقررة المنتدى بعرض مسودة قرارات المنتدى التي أقرتها مجموعات العمل الشبابية، والتصويت على مسودة القرارات وجدول الأعمال المقترح من ممثلي الدول.






## ختام المنتدى وتسليم الشهادات للمشاركين

### الإيجابيات:

- إتاحة الفرصة للشباب للتمثيل الأدوار وتمثيل دول مختلفة والتعرف عليها.
- تنمية قدرات الشباب في العمليات المرتبطة بالترشح والانتخاب والاقتراع والتصويت وهي من الأعمال المهمة المرتبطة بمنتدى الشباب الكشفي العالمي.
- إتاحة الفرصة للشباب للتعبير عن أنفسهم من خلال مناقشات وممارسات ديموقراطية يحتاجها ويشارك فيها الشباب.
- التعرف على شباب جدد من خلال التنوع في الجنسيات والشباب من الجنسين المشاركين في المنتدى.
- فرصة متميزة للشباب لمعايشة تجربة منتدى الشباب الكشفي العالمي بشكل مصغر.

### السلبيات:

- حاجة البرنامج لأن يكون على ثلاث أيام على الأقل لإتاحة فرصة أكبر لتحقيق الهدف منه.
- زيادة أعداد المشاركين في المنتدى لضمان تمثيل أكبر عدد من الدول والشباب في المنتدى.

# ألبوم الصور


EMIRATES SCOUT ASSOCIATION
Simulation Model of World Scout Youth Forum
for the delegation of the United Arab Emirates
Participant of the World Scout Youth Forum August 2021
And some of scout leaders in the UAE


EMIRATES SCOUT ASSOCIATION
Organized in cooperation with the Aga Khan Scouts & Guides Group
Simulation Model of World Scout Youth Forum
for the delegation of the United Arab Emirates
Participant of the World Scout Youth Forum August 2021
And some of scout leaders in the UAE




EMIRATES SCOUT ASSOCIATION
Simulation Model of World Scout Youth Forum
for the delegation of the United Arab Emirates
And some of scout leaders in the UAE
2021
6 CLEAN WATER AND SANITATION
14 LIFE BELOW WATER
16 PEACE AND JUSTICE
5 GENDER EQUALITY
8 GOOD JOBS AND ECONOMIC GROWTH
3 GOOD HEALTH
1 NO POVERTY



## تقرير الورش التحضيرية

## لوفد الدولة المشارك في منتدى الشباب الكشفي العالمي الرابع عشر

| | | |
|---|---|---|
| **اليوم والتاريخ** | : | الفترة من 2021/7/13 وحتى 2021/8/17 |
| **المكان** | : | Online Zoom |
| **عدد المستفيدين** | : | 5 شباب (ذكور وإناث) أعضاء وفد الدولة المشارك في منتدى الشباب الكشفي العالمي |
| **الفئات العمرية المشاركة** | : | 18 – 26 سنة |
| **الجهة المنظمة** | : | جمعية كشافة الإمارات |
| **الجهات المشاركة** | : | أعضاء وفود (مصر – السعودية –عمان – المغرب - كوريا – البرازيل - تايوان) |
| **التغطية الإعلامية** | : | مواقع التواصل الاجتماعي |

## توزيع الأدوار والمسؤوليات

| م | اسم القائد | الجهة التابع لها | طبيعة دوره المكلف به في تنفيذ النشاط |
|---|---|---|---|
| 1 | القائد/ خليل رحمة | الأمين العام لجمعية كشافة الإمارات | رئيس اللجنة |
| 2 | د. حماده العنتبلي | السكرتير الفني للجمعية | مشرفاً فنياً |
| 4 | د. هشام عبدالحليم | جامعة الشارقة | الدعم الفني |
| 5 | القائد/ عمرو سرور | مفوضية كشافة دبي | منسق اللجنة |
| 6 | القائد/ حاتم الملاح | مفوضية كشافة دبي | الدعم الفني |



## أعضاء وفد الدولة المشارك في منتدى الشباب الكشفي العالمي

| م | الاسم | الصفة |
|---|---|---|
| 1 | محمد أحمد البلوشي | رئيس الوفد الاماراتي |
| 2 | خديجة الغافري | السفير لوفد الامارات |
| 3 | محمد البحار الشحي | الكشاف الدبلوماسي |
| 4 | نور عمر عبدالله الحسني | الدليل لوفد الامارات |
| 5 | عائشة حمد محمد الكعبي | المقتني لوفد الامارات |

## الورشة الأولى:

| | | |
|---|---|---|
| عنوان الورشة | : | فن الردود الدبلوماسية |
| التاريخ | : | 2021/7/13 |
| المكان | : | Online Zoom |

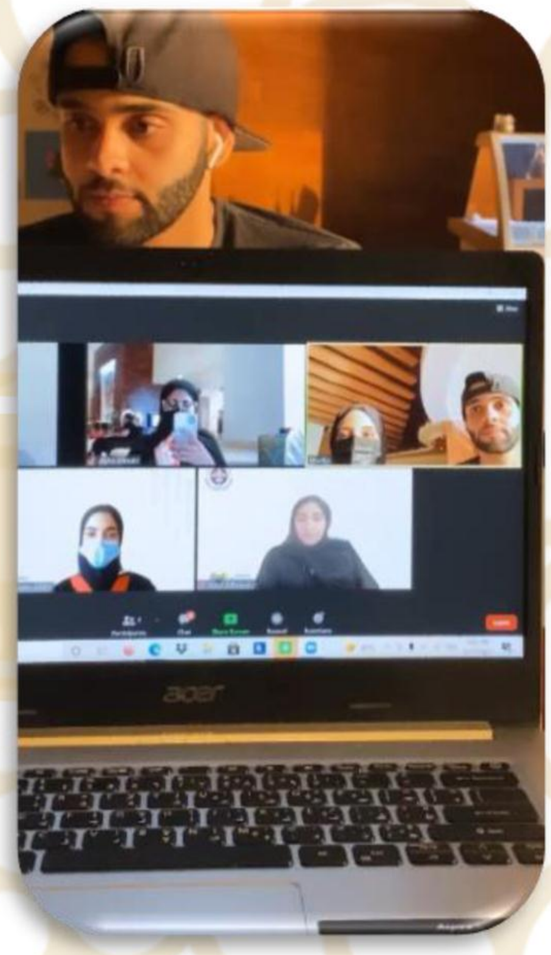

## موضوعات الورشة:

- اتكيت الحديث بمتابعة المستمعين.
- الاتصال الجيد الواعي مع الطرف الاخر وتجنب استخدام المصطلحات الخاصة.
- اتكيت الاستقبال وفن الردود الدبلوماسية، عن طريق شرح مواقف وأساليب يجب اتباعها لتفادي التعرض لأي موقف محرج او سيء.
- آليات إيصال أفضل صورة عن الوطن وإرضاء جميع الأطراف للمصلحة العامة ولمصلحة الجميع.

## الورشة الثانية:

| | | |
|---|---|---|
| عنوان الورشة | : | أنا والجمهور |
| التاريخ | : | 2021/7/15 |
| المكان | : | Online Zoom |

## موضوعات الورشة:

الرفع من جاهزية المتحدث من شتى النواحي، وأهمها:

- طُرق تعزيز الثقة بالنفس كمواجهة المخاوف والتغلب عليها من خلال حدي نفسه وكسر حاجز الخوف برمي نفسه في مجال التقديم في الورش والمحاضرات.
- تجربة غنية بالخبرة في مجالات عدة، تجربة تشرح كيف أن للفشل أهمية لصنع النجاح فالأهم من ذلك هي المحاولة والمضي قُدما لإيجاد النسخة الأفضل منك.
- مصادر الطاقة الذاتية الكامنة في الانسان كالطاقة الروحانية، والجسدية والعقلية.
- كيفية التعامل مع الجمهور.

## الورشة الثالثة:

| | | |
|---|---|---|
| عنوان الورشة | : | اجتماع تعارف مع الوفد العماني |
| التاريخ | : | 2021/7/27 |
| المكان | : | Online Zoom |

## أعضاء الوفد العماني:

1. احمد الكمياني (رئيس الوفد العماني).
2. هدى الحضرمي (عضو).
3. أثير الاسماعيل (عضو).
4. عبد الله الزدجلي (عضو).
5. فهد البوسعيدي (عضو).

## موضوعات الورشة:

- تعارف كلاً من الوفدين بعضهم الآخر.
- طرح عدد من الأسئلة النقاشية للتعارف وتبادل الاعمال ومناقشة الاجندة مع الوفد.
- التحدث عن الهيكل والاستراتيجيات لجمعية كشافة الإمارات والمبادرات القادمة.
- عرض رؤية جمعية كشافة الإمارات.
- عرض موضوعات مستقبل الكشفية من أجل أهداف التنمية المستدامة وضرورة خلق الفرص للشباب.
- أهمية التعاون الثقافي والترابط العربي بين الدول.

## الورشة الرابعة:

| | | |
|---|---|---|
| عنوان الورشة | : | **اجتماع الوفد الإماراتي لمنتدى الشباب الكشفي العالمي لمناقشة مسودة القرارات** |
| التاريخ | : | 2021/8/8 |
| المكان | : | Online Zoom |

## موضوعات الورشة:

- استعراض القرارات التي سيتم التصويت عليها في منتدى الشباب الكشفي العالمي.
- الحصول على آراء وانطباعات كل فرد من أعضاء الفريق في القرارات وموقفه منها.

- الاتفاق على أن التصويت على القرارات سيكون مؤسسي مع التوصية لبعض القرارات من وجهة نظر وفد الدولة وعرضها على إدارة الجمعية في هذا الشأن.

## الورشة الخامسة:

| | | |
|---|---|---|
| **عنوان الورشة** | : | **اجتماع تعارف مع الوفد المصري** |
| **التاريخ** | : | 2021/8/9 |
| **المكان** | : | Online Zoom |

## أعضاء الوفد المصري :

1. الحسن سلطان (المرشح المصري لعضوية المستشارين الشباب).
2. أعضاء الوفد المصري المشارك في منتدى الشباب الكشفي العالمي.

## موضوعات الورشة:

- تعارف كلاً من الوفدين بعضهم الآخر.
- استعراض أبرز التحديات التي تواجه الشباب في المنطقة العربية ودور الكشفية فيها.
- فرص الشباب في ظل توجهات الدول في دعم وجود الشباب بالتواجد في المراكز القيادية محلياً واقليمياً وعالمياً.
- استعراض برنامج الحسن سلطان كمرشح للمستشارين الشباب وتوجهه في هذا الشأن.
- التحدث عن أهمية اعداد الشباب وأن يكون هناك دور محلي واقليمي للشباب يساهم في رسم الرؤية المستقبلية للحركة الكشفية.

## الورشة السادسة:

| | | |
|---|---|---|
| **عنوان الورشة** | : | **اجتماع تعارف مع الوفد المغربي** |
| **التاريخ** | : | 2021/8/9 |
| **المكان** | : | Online Zoom |

## أعضاء الوفد المغربي:

1. زينب فيليلي (المرشح المغربي لعضوية المستشارين الشباب وعضو الوفد المغربي)
2. خليل ريحاني (عضو الوفد المغربي في المؤتمر الكشفي العالمي).
3. حمزة الحموني (مستشار الوفد).

## موضوعات الورشة:

- تعارف كلاً من الوفدين بعضهم الآخر.

- تحدث الوفد على أن استغلال الشباب للتكنولوجيا لم يشكل عائقا في الاشتراك بالكشافة بعكس ذلك شكل لهم فرصة ذهبية لفرض أنفسهم وبروز العديد من القادة الشباب الذين استمروا مع الكشافة.
- تناول خطة الترشيحات التي تركز على أولوية الانخراط في التعاون العربي.
- التطرق لضرورة وجود خطة ثلاثية للاستجابة السريعة تضاف على قرارات المنظمة بمعرفة الشباب المشاركين وميولهم.
- التحدث عن أهمية تجديد النخب للمساهمة الحضارية وتحدث عن تميز الوطن العربي بالأفضلية بوجود الشباب المبدع.
- تناول ضرورة طرح منهجية متطورة لاستقطاب الشباب بتحديث المنظومة في الوطن العربي باللجوء الى المؤسسات الحكومية، ثم مناقشة المنهجية غير الواضحة بان الحركة الكشفية لم تكن متأهلة لكرونا وتم اقتراح تمرين مشترك كشفي بحت للاستمرارية والتطوير والاستفادة من القدرات والمهارات الموجودة.
- و تم مناقشة المؤشرات التي تستهدفها حملة القائدة زينب فيليلي وهل ستعالج المؤشرات السلبية و الحلول مثل الخصوصية التي يتميز بها الوطن العربي وندرة مشاركة الشباب لعدم توصلهم للمعلومات وابتعاد المواضيع التطويرية ، ثم عن صعوبة مشاركة الفتاة العربية المسلمة من الناحية العادات والتقاليد وموافقة ولي الامر وعدم الاخذ بعين الاعتبار ضمان حقوقهم لتزايد عدد الفتيات المشاركات وكما تحدثت عن أهمية العمل على نقطة التعايش في المخيمات بوجود مختلف الديانات، وطرح خطط عن أهمية التعاون والتقارب الثقافي و السياحي بين الدول.
- ذكر رؤية الفريقين المستقبلية بخصوص احداث الفرق وتثقيف الشباب واستفادة من خبرات الشباب والتطوير الدائم والمستمر وتطوير الية العمل مع الدول الخارجية والتعاون من أجل الإنسانية ودعم الشباب.

## الورشة السابعة:

| | | |
|---|---|---|
| **عنوان الورشة** | : | **اجتماع تعارف مع الوفد الكوري** |
| **التاريخ** | : | 2021/8/16 |
| **المكان** | : | Online Zoom |

## أعضاء الوفد الكوري:

1. *Yoobinnara Lisa Kim* .
2. Garam (jenny) Jeon .
3. Subin Kat Park.
4. Song.

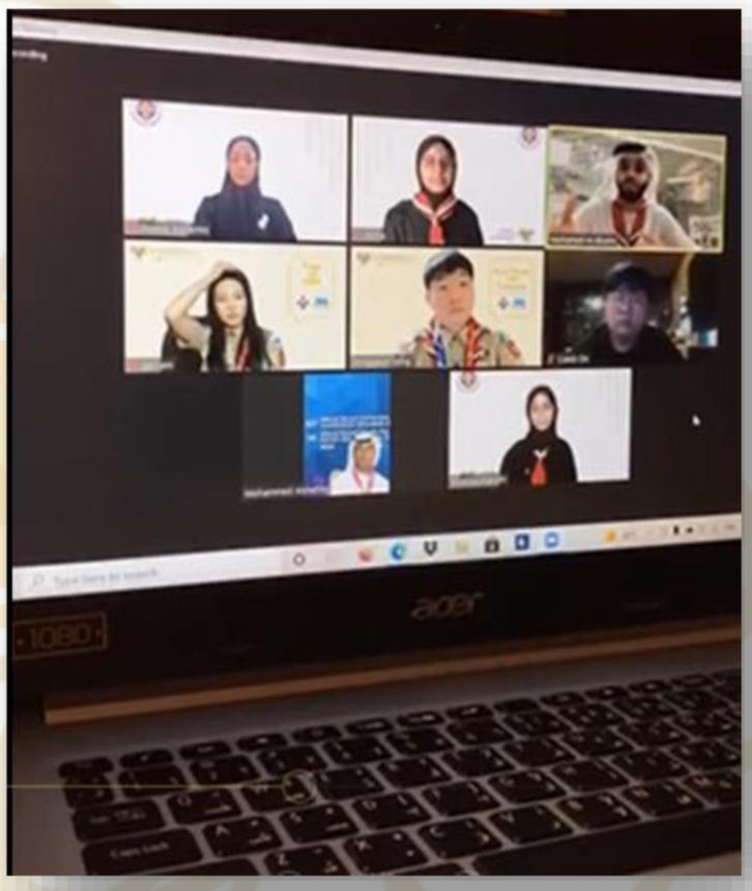

## موضوعات الورشة:

- تعارف كلاً من الوفدين بعضهم الآخر.
- تحدث الوفدين على أن دور الشباب في الحركة الكشفية في كلا البلدين.
- استعدادات كوريا لاستضافة المخيم الكشفي العالمي ودور الشباب فيها.
- فرص Yoobinnara Lisa في انتخابات المستشارين الشباب وبرنامجها والجهود التي تسعى لتحقيقها من خلال وجودها في لجنة المستشارين الشباب.
- الفرص المستقبلية ودور الشباب في بناء مستقبل الحركة الكشفية وتعزيز فرص التعامل مع التكنولوجيا وتحدياتها.
- دور الكشفية في الاستعداد ومواجهة تحديات الأزمات المختلفة ولاسيما في جائحة كورونا.

## الورشة الثامنة:

| | | |
|---|---|---|
| **عنوان الورشة** | : | **اجتماع تعارف مع الوفد السعودي** |
| **التاريخ** | : | 2021/8/15 |
| **المكان** | : | Online Zoom |

## موضوعات الورشة:

- تعارف كلاً من الوفدين بعضهم الآخر.
- دور الكشافة السعودية في دعم الشباب وأبرز إنجازاتها في مجالات العمل التطوعي ولاسيما في خدمة الحجيج.
- استراتيجية الحركة الكشفية في المملكة العربية السعودية والإمارات العربية المتحدة وآلية التعاون بينها.
- فرص الكشافة الخليجية في العبور نحو المستقبل في آفاق شبابية.
- مناقشة القرارات المطروحة للتصويت في منتدى الشباب الكشفي العالمي.
- اشراك الفتاة السعودية في الحركة الكشفية ودورها المستقبلي في القيادة.
- استعراض فرص التعاون والتقارب بين الشباب الخليجي المشارك في المنتدى ولاسيما الوفدين الإماراتي والسعودي.

## الورشة التاسعة:

| | | |
|---|---|---|
| عنوان الورشة | : | اجتماع تعارف مع الوفد التايواني |
| التاريخ | : | 2021/8/16 |
| المكان | : | Online Zoom |

## موضوعات الورشة:

- تعارف كلاً من الوفدين بعضهم الآخر.
- استعراض استراتيجيات استقطاب الشباب في الحركة الكشفية في البلدين.
- أبرز الأنشطة والفعاليات الكشفية في الكشافة التايوانية.
- الكشفية والتنمية المستدامة كموضوعات أساسية يتم طرحها ومناقشتها في منتدى الشباب.
- آليات دعم وتمكين الشباب في الحركة الكشفية.
- فرص التعاون المستقبلية بين الحركة الكشفية في كلا البلدين.

## الورشة العاشرة:

| | | |
|---|---|---|
| عنوان الورشة | : | اجتماع تعارف مع الوفد البرازيلي |
| التاريخ | : | 2021/8/17 |
| المكان | : | Online Zoom |

## أعضاء الوفد البرازيلي:

1. Melissa wilm (عضو الوفد البرازيلي).
2. Adrian cordeiro(عضو الوفد البرازيلي).
3. Bianca krauze(عضو الوفد البرازيلي).

## موضوعات الورشة:

- تعارف كلاً من الوفدين بعضهم الآخر.
- الاستفسار عن استراتيجيات استقطاب الشباب لديهم.
- عرض جهود الكشافة البرازيلية لإشراك الشباب في الكشفية وحجم بلادهم الكبير .
- مشاركات الكشافة البرازيلية بيوم الشباب العالمي والأنشطة التي استهدفت توصيل رسالة للتأثير بالمجتمع بشكل كبير وتحفيز الشباب أكثر للانضمام للحركة الكشفية وحث الشباب للتفكير أكثر بخدمة المجتمع.

- استعراض الأنشطة المحلية للكشافة البرازيلية وادراج الأشخاص للوصول الى عدد اكبر من الشباب.
- مناقشة مشاركات الكشافة في الخدمة أثناء الازمات وفي المسابقات العالمية واستخدامهم لبرامج التواصل الاجتماعي وتعاملهم مع الحرائق الحاصلة في منطقتهم وتواصلهم مع الدفاع المدني البرازيلي وسرعة الاستجابة بالخدمات مع ضمان الامن للمتطوعين بتوزيع المياه والمعاونة مع المجتمع المحلي مع الكشافة.
- استعراض فرص التعاون والتقارب بين الفريقين.
- استعراض قرارات المنظمة خصوصا حول الخلل في الدعم المالي والتأثر في ظل كرونا وموضوع اشراك الشباب بأخذ القرار وحصول المرأة على مكانتها الكشفية وضرورة دعمها ومنح الفرص والمساواة بين الجنسين، وأكد الفريقين على ضرورة ظهور الشباب وتطوير أنفسهم ومهاراتهم.

## تقرير استضافة

## جمعية كشافة الإمارات لفريق دعم المنتدى والمؤتمر الكشفي العالمي بإمارة دبي

| | | |
|---|---|---|
| **اليوم والتاريخ** | : | الفترة من 2021/8/8 وحتى 2021/8/30 |
| **المكان** | : | إمارة دبي |
| **عدد المستفيدين** | : | 25 قائد ومتطوع من جمعية كشافة الإمارات.<br>25 مشارك من فريق دعم المنتدى والمؤتمر الكشفي العالمي والمنظمة العالمية للحركة الكشفية. |
| **الفئات العمرية المشاركة** | : | 18 – 50 عام |
| **الجهة المنظمة** | : | جمعية كشافة الإمارات – مفوضية كشافة دبي – المنظمة العالمية للحركة الكشفية |
| **الجهات المشاركة** | : | المنظمة الكشفية العربية – هيئة إدارة المنتدى والمؤتمر الكشفي العالمي – مفوضية كشافة الشارقة |
| **التغطية الإعلامية** | : | **التغطية التلفزيونية:** ما دبي – تلفزيون الشارقة – تلفزيون الفجيرة – قناة الشرقية.<br>**التغطية الإذاعية:** إذاعة نور دبي.<br>**التغطية الصحفية:** ام – البيان – الخليج – المواقع الإخبارية. |

## توزيع الأدوار والمسؤوليات

| م | اسم القائد | الجهة التابع لها | طبيعة دوره المكلف به في تنفيذ النشاط |
|---|---|---|---|
| 1 | القائد/ خليل رحمة | الأمين العام لجمعية كشافة الإمارات | المشرف العام |
| 2 | د. حماده العنتبلي | السكرتير الفني للجمعية | المنسق الوطني |
| 5 | القائد/ حاتم الملاح | مفوضية كشافة دبي | منسق الدعم اللوجستي |
| 6 | القائد/ فهد حمزة الوطني | مفوضية كشافة دبي | منسق المتطوعين في الاستقبال والمغادرة |
| 7 | القائد/ محمد إبراهيم البلوشي | مفوضية كشافة دبي | المنسق الإعلامي |
| 8 | القائد/ وجيه عبد القوي | إداري الجمعية | أعمال السكرتارية |



## أولاً: الحصول على الموافقات من الجهات المعنية:

تلقت جمعية كشافة الإمارات رسالة من المنظمة الكشفية العربية في 2021/7/7، تفيد باختيار المنظمة العالمية للحركة الكشفية لإمارة دبي لإقامة مكتب المنتدى الشباب الكشفي العالمي الـ 15 والمؤتمر الكشفي العالمي الـ 42، وتضمنت تقديم الجمعية دعم لوجيستي للمنتدى والمؤتمر متمثلا في:

1. المساعدة في اصدار التأشيرات لفريق العمل.
2. المساعدة في تحديد مكان مناسب لفريق عمل المكتب لإدارة فعاليات المؤتمر من خلاله يتوفر فيه الإنترنت بسرعة عالية.
3. المساعدة في تحديد أماكن إقامة الوفود ويفضل في نفس مكان فريق العمل.

تمت مخاطبة الجهات المعنية في وزارة تنمية المجتمع من أجل الحصول على الموافقات بشأن استضافة الدولة في إمارة دبي فريق دعم المنتدى والمؤتمر الكشفي العالمي، وتمت الحصول على موافقة معالي الوزيرة/ حصة بنت عيسى بوحميد – وزيرة تنمية المجتمع.

## ثانياً: استخراج التأشيرات لفريق العمل:

تم استخراج تأشيرات دخول لعدد (20) شخص من أفراد فريق عمل المنظمة العالمية للحركة الكشفية، وهيئة إدارة وفريق دعم المنتدى الشباب الكشفي العالمي الـ 15 والمؤتمر الكشفي العالمي الـ 42.

## ثالثاً: عمليات الاستقبال في المطارات:

تم تشكيل فريق من القادة المتطوعين من مفوضية كشافة دبي وأعضاء وفد الدولة في منتدى الشباب الكشفي العالمي لاستقبال الوفود المشاركة في الحدث العالمي، وتمت عملية الاستقبال على مدار 4 أيام متصلة من تاريخ 2021/8/8، حيث تم استقبال الوفود من أكثر من (20) دولة حول العالم.



# التقرير السنوي لأنشطة
# جمعية كشافة الإمارات لعام 2021

## أعضاء فريق عمل الاستقبال والتوديع

| م | الاسم | الصفة | الدور المكلف به |
|---|---|---|---|
| 1. | د. حماده العنتبلي | السكرتير الفني للجمعية | المنسق الوطني لفريق العمل |
| 2. | القائد/ حاتم الملاح | مفوضية كشافة دبي | منسق الدعم اللوجستي |
| 3. | القائد/ فهد حمزة الوطني | مفوضية كشافة دبي | منسق المتطوعين في الاستقبال والمغادرة |
| 4. | القائد/ بدر درويش غلوم | مفوضية كشافة دبي | متطوع |
| 5. | القائد/ أكرم محمد شالاتي | مفوضية كشافة دبي | متطوع |
| 6. | القائد/ محمد عيسى محمد | مفوضية كشافة دبي | متطوع |
| 7. | القائد/ ماهر مثنى يحيى | مفوضية كشافة دبي | متطوع |
| 8. | القائد/ محمد احمد خداد البلوشي | رئيس وفد الدولة في المنتدى | متطوع |
| 9. | القائدة/ خديجة حسن أحمد الغافري | سفيرة وفد الدولة في المنتدى | متطوع |
| 10. | القائدة/ نور عمر عبدالله الحسني | عضو وفد الدولة في المنتدى | متطوع |
| 11. | القائدة/ عائشة حمد محمد الكعبي | عضو وفد الدولة في المنتدى | متطوع |
| 12. | القائد/محمد علي أحمد البحار | عضو وفد الدولة في المنتدى | متطوع |
| 13. | السيد/ عبدالله كوتي | سائق الجمعية | سائق |
| 14. | السيد/ محمد حسين شاليل | سائق الجمعية | سائق |
| 15. | السيد/ بوفانور كوتي | سائق مفوضية دبي | سائق |
| 16. | السيد/ محمد خليل عبد الجليل | خدمات معاونة | خدمات معاونة |
| 17. | السيد/ رياس منهانا | خدمات معاونة | خدمات معاونة |
| 18. | السيد/ عثمان ارماكا فيتيل | سائق مفوضية الشارقة | سائق |

## أعضاء المنظمة العالمية للحركة الكشفية ومطارات الوصول

| م | الإسم | مدينة القدوم | رقم الرحلة | التاريخ | الوقت | صالة الوصول |
|---|---|---|---|---|---|---|
| 1 | Mihajlo Tanackovic | كوالالمبور | EK449 | 08/8 | 04:30 | Terminal 3 |
| 2 | Mihaela Ciobanu | بوخارست | FZ1798 | 09/8 | 21:35 | Terminal 3 |
| 3 | Mori Chi-Kin Cheng | هونج كونج | CX731 | 12/8 | 03:40 | Terminal 1 |
| 4 | Carla Simões | كوالالمبور | EK449 | 12/8 | 04:30 | Terminal 3 |
| 5 | George Michel Botros | كوالالمبور | EK449 | 12/8 | 04:30 | Terminal 3 |
| 6 | Linda Rainbow | كوالالمبور | EK449 | 12/8 | 04:30 | Terminal 3 |
| 7 | Enrique Leon | كوالالمبور | Tk762 | 12/8 | 05:55 | Terminal 1 |
| 8 | Farah Sayegh | عمان | Royal Jordanian 610 | 12/8 | 12:00 | Terminal 1 |
| 9 | Ahmed Hassan | القاهرة | Egypt Air 912 | 12/8 | 15:00 | Terminal 1 |

| م | الإسم | مدينة القدوم | رقم الرحلة | التاريخ | الوقت | صالة الوصول |
|---|---|---|---|---|---|---|
| **10** | Amr Hamdy | القاهرة | Egypt Air 912 | 12/8 | 15:00 | Terminal 1 |
| **11** | Kumiko Sugiyama | كوالالمبور | Ek347 | 12/8 | 22:20 | Terminal 3 |
| **12** | Eric Takiy | كوالالمبور | EK347 | 12/8 | 22:20 | Terminal 3 |
| **13** | Victor Ortega | جنيف | KLM AF662 | 12/8 | 22:35 | Terminal 1 |
| **14** | Pauline Grangette | ليون | Air France 8423 | 12/8 | 23:15 | |
| **15** | Beatriz Candeias | لشبونة | Ek192 | 13/8 | 00:50 | Terminal 3 |
| **16** | David Berg | كوالالمبور | QR1002 | 13/8 | 03:10 | Terminal 1 |
| **17** | Jacob Murray | كوالالمبور | QR1002 | 13/8 | 03:10 | Terminal 1 |
| **18** | Karin Grubbström | ستوكهولم | Turkish Airline 762 | 13/8 | 05:55 | Terminal 1 |
| **19** | Sarah Rita Kattan | بيروت | Ek958 | 13/8 | 16:55 | Terminal 3 |
| **20** | Diana Carrillo | غوادالاخارا | EK256 | 15/8 | 00:15 | Terminal 3 |
| **21** | Mohammad Omar | القاهرة | MS 912 | 20/8 | 15:00 | Terminal 1 |
| **22** | Mehdi Ben Khalil | تونس | Ek748 | 20/8 | 22:50 | Terminal 3 |
| **23** | Djuna Bernard | فرانكفورت | EK46 | 21/8 | 23:35 | |

## جانب من عمليات الاستقبال في المطار



# التقرير السنوي لأنشطة
# جمعية كشافة الإمارات لعام 2021







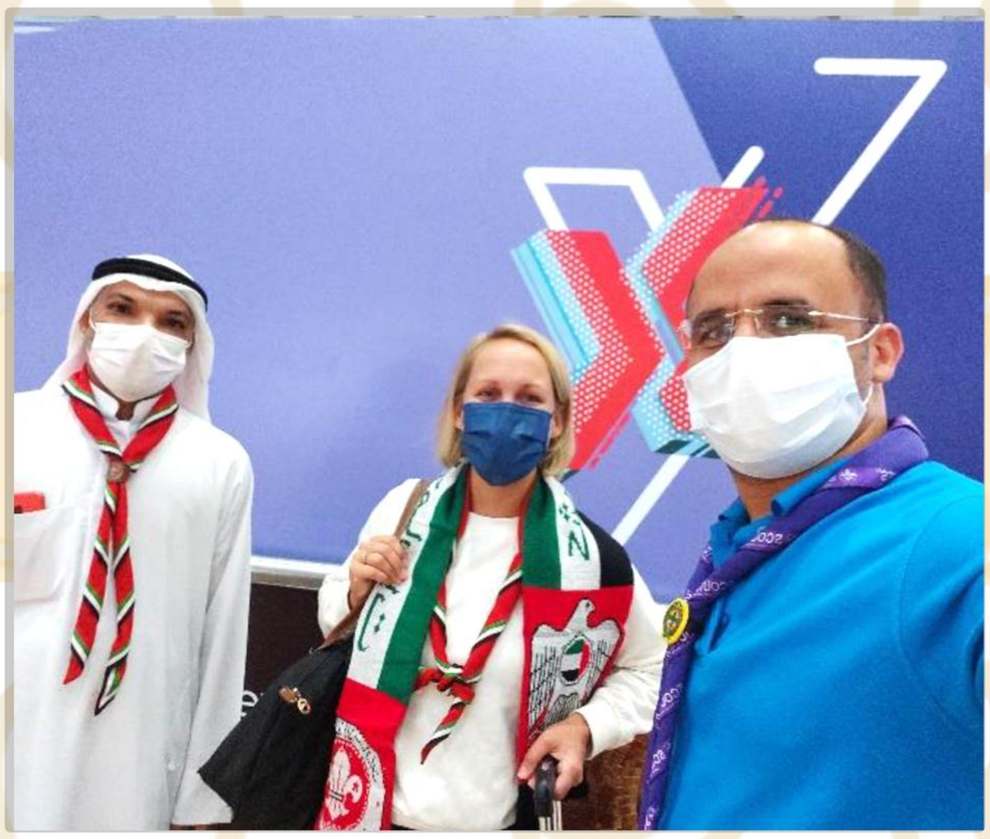





# التقرير السنوي لأنشطة
# جمعية كشافة الإمارات لعام 2021













# التقرير السنوي لأنشطة
# جمعية كشافة الإمارات لعام 2021

## انطباعات أعضاء فريق الدعم عن عمليات الاستقبال




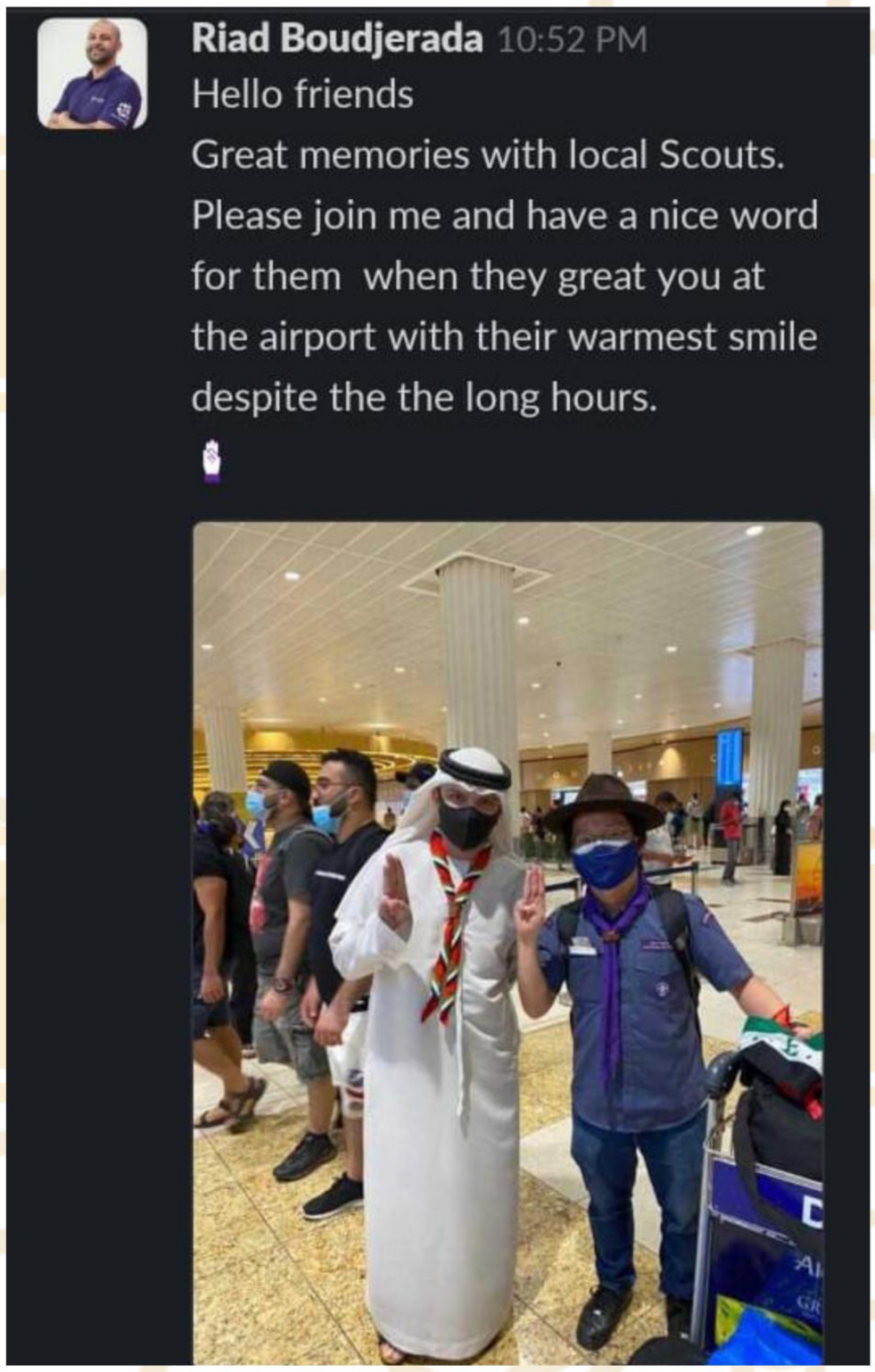




## زيارة برج خليفة وحفل العشاء

نظمت جمعية كشافة الإمارات زيارة لوفد المنظمة العالمية للحركة الكشفية وفريق دعم وإدارة المنتدى والمؤتمر الكشفي العالمي، لبرج خليفة وحفل عشاء على شرف سعادة الدكتور/ سالم عبد الرحمن الدرمكي رئيس مجلس الإدارة والسادة أعضاء مجلس إدارة الجمعية.








# التقرير السنوي لأنشطة
# جمعية كشافة الإمارات لعام 2021

## زيارة معالي الوزيرة حصة بنت عيسى بوحميد

| | | |
|---|---|---|
| **اليوم والتاريخ** | : | الإثنين 2021/8/16 |
| **المكان** | : | مركز سعادة المتعاملين – جميرا |
| **الزمن** | : | 11-10 |



## حضور الاجتماع

| م | الاسم | الصفة |
|---|---|---|
| .1 | معالي/ حصة بنت عيسى بوحميد | وزيرة تنمية المجتمع |
| .2 | سعادة/ موزة الأكرف | وكيل وزارة تنمية المجتمع |
| .3 | سعادة/ حصة تهلك | وكيل الوزارة المساعد لشؤون التنمية الاجتماعية – وزارة تنمية المجتمع |
| .4 | سعادة/ أحمد الهنداوي | الأمين العام للمنظمة العالمية للحركة الكشفية |
| .5 | سعادة/ عمرو حمدي | الأمين العام للمنظمة الكشفية العربية المدير الإقليمي |
| .6 | سعادة الدكتور/ سالم عبد الرحمن الدرمكي | رئيس مجلس إدارة جمعية كشافة الإمارات |
| .7 | سعادة اللواء/ عبد الرحمن رفيع | نائب رئيس مجلس إدارة جمعية كشافة الإمارات |
| .8 | سعادة/ خليل رحمة | الأمين العام لجمعية كشافة الإمارات |
| .9 | السيد/ عبد الله عمر باهرمز | مدير إدارة الجمعيات ذات النفع العام – وزارة تنمية المجتمع |
| .10 | المستشار/ ناصر الزعابي | مستشار قطاع التنمية الاجتماعية – وزارة تنمية المجتمع |
| .11 | د. حماده عيد العنتبلي | السكرتير الفني لجمعية كشافة الإمارات |
| .12 | القائد/ محمد احمد خداد البلوشي | رئيس وفد الدولة في المنتدى |
| .13 | القائدة/ خديجة حسن أحمد الغافري | سفيرة وفد الدولة في المنتدى |

# التقرير السنوي لأنشطة
# جمعية كشافة الإمارات لعام 2021



## ما تم مناقشته

1. استعرض سعادة الدكتور/ سالم عبد الرحمن الدرمكي – رئيس مجلس الإدارة، تاريخ الحركة الكشفية في دولة الإمارات العربية المتحدة، وإنجازات كشافة الإمارات، وجهود المتطوعين أثناء جائحة كورونا.
2. تطرق سعادة/ أحمد الهنداوي- الأمين العام للمنظمة العالمية للحركة الكشفية، استضافة "المنتدى والمؤتمر الكشفي العالمي" خلال فترة 18-29 أغسطس 2021، حيث أكد على جاهزية دولة الإمارات العربية المتحدة، وبالتحديد مدينة دبي على استضافة المؤتمرات الدولية والإقليمية، وذلك بسبب البنية التحتية والقدرات اللوجستية بإدارة المؤتمرات.
3. اطلعت معالي وزيرة تنمية المجتمع على تقارير جمعية كشافة الإمارات وإنجازاتها خلال العامين 2021/2020.
4. اقترح سعادة/ عمرو حمدي – الأمين العام للمنظمة الكشفية العربية المدير الإقليمي، تنظيم مؤتمر على المستوى العربي بالتعاون مع جمعية كشافة الإمارات، فيما يخص الحماية من الأذى والسلامة على الإنترنت، وتسليط الضوء على الحماية من الأذى في العالم الافتراضي وذلك برعاية كريمة من معالي وزيرة تنمية المجتمع.
5. رحبت معالي وزيرة تنمية المجتمع بالمقترح بما له من تعزيز لجودة الحياة الرقمية، لمختلف أفراد المجتمع.
6. كما أشادت معالي وزيرة تنمية المجتمع بأهمية تعلم لغة الإشارة إلى مجموعة المهارات التي يكتسبها أعضاء الكشافة، ورحب سعادة الدكتور/ سالم عبد الرحمن الدرمكي – رئيس مجلس الإدارة بمقترح معاليها، ووجه بإضافة شارة للغة الإشارة لأفراد الكشافة.
7. كما اقترح سعادة/ أحمد الهنداوي – الأمين العام للمنظمة العالمية للحركة الكشفية، مشاركة الجمعية في اكسبو، كما ناقش إمكانية مشاركة الجمعية بالتعاون مع وزارة تنمية المجتمع، حيث وجهت معاليها الوزارة والفريق المختص بوضع إطار المشاركة.

8. تطرق سعادة الدكتور/ سالم عبد الرحمن الدرمكي – رئيس مجلس الإدارة، لفعالية يوم الجاليات؛ حيث تقام كل عام بتاريخ 21 مارس من كل عام، واقترحت معاليها بأن تقوم هذه الفعالية ضمن مشاركة الجمعية في اكسبو كذلك.
9. تطرق سعادة الدكتور/ سالم عبد الرحمن الدرمكي؛ للدعم المستمر الذي حظيت به الحركة الكشفية منذ بدايتها من قبل حكام الإمارات، وأثر ذلك على نشاط وتطور الجمعية.
10. نوهت معاليها للجمعية بتعميم الفائدة على طلبة المدارس وأولياء الأمور من خلال التعاون مع وزارة التربية والتعليم لخلق بيئة آمنة في المجتمع والحرص على زرع المهارات المكتسبة من الكشافة، كالتطوع والالتزام ورد الجميع للمجتمع.
11. أوضح أمين عام الجمعية السيد/ خليل رحمة، أن الجمعية تعمل أيضاً على زيادة دخل الجمعية من خلال شراكات ومذكرات تفاهم مع عدة مؤسسات خاصة بالدولة لتنمية مواردها.
12. تم تبادل الدروع بين الوزارة والجمعية على أن يتم التنسيق بين فريق العمل على تفعيل ما تم مناقشته.

## التغطية الإعلامية

على مدار شهر أغسطس 2021 حصلت جمعية كشافة الامارات على تغطية إعلامية متميزة عبر وسائل الاعلام المختلفة:

- وسائل الإعلام المقروءة: وام – البيان – الخليج – المواقع الإخبارية.
- وسائل الاعلام المرئية: سما دبي – تلفزيون الشارقة – تلفزيون الفجيرة – قناة الشرقية.
- وسائل الاعلام المسموعة: إذاعة نور دبي.
- برامج تلفزيونية: دبي اليوم – أماسي الشارقة – صباح الخير يا وطن – حديث المساء.
- برامج تلفزيونية إذاعية: البث المباشر.
- تقارير إخبارية: أخبار الامارات – أخبار الدار.
- مواقع تواصل اجتماعي: البيان تويتر – مواقع التواصل الاجتماعي لجمعية كشافة الإمارات والإقليم الكشفي العربي.






# التقرير السنوي لأنشطة
# جمعية كشافة الإمارات لعام 2021























البيان

انطلاق فعاليات المنتدى الكشفي العالمي من دبي

قبل أسبوع واحد



البيان

«كشافة الإمارات» تنظم نموذج محاكاة منتدى شباب العالم

قبل شهر واحد

# التقرير السنوي لأنشطة
# جمعية كشافة الإمارات لعام 2021

news › uae › https://www.albayan.ae

## «كشافة الإمارات» تستضيف المنظمة العالمية للحركة الكشفية - البيان

٢٠٢١/٠٨/١٧ — وبين الدكتور سالم عبد الرحمن الدرمكي، رئيس مجلس إدارة جمعية كشافة الإمارات، أن اختيار مدينة دبي لاستضافة إدارة المنتدى والمؤتمر الكشفي العالمي، ...

لقد زرت هذه الصفحة في 15/08/21.

news › uae › https://www.albayan.ae

## 2200 مشارك من 170 منظمة في المؤتمر الكشفي العالمي بدبي - البيان

قبل ٣ أيام — ... العالمية للحركة الكشفية والذي تستمر فعالياته حتى يوم 29 أغسطس الجاري بمشاركة متميزة من جمعية كشافة الإمارات التي تشارك في المؤتمر بوفد ...

https://www.alkhaleej.ae › منوعات

## 2200 مشارك في المؤتمر الكشفي العالمي بدبي | صحيفة الخليج

قبل ٤ أيام — انطلقت أمس الأول في دبي، فعاليات المؤتمر الكشفي الثاني والأربعين ... أغسطس الجاري، بمشاركة جمعية كشافة الإمارات، في إطار حرصها على الحضور في ...

https://www.alkhaleej.ae › منوعات

## الإمارات تختتم مشاركتها في المنتدى الكشفي العالمي | صحيفة الخليج

قبل ٦ أيام — وشاركت جمعية كشافة الإمارات بوفد مكون من 5 أشخاص، وتركزت موضوعات ... اتخاذ قرارات اللجنة، وتبدأ فترة عملهم بعد المؤتمر الكشفي العالمي الثاني ...



البيان

**2200 مشارك من 170 منظمة في المؤتمر الكشفي العالمي بدبي**

قبل 3 أيام



البيان

**«كشافة الإمارات» تستضيف المنظمة العالمية للحركة الكشفية**

قبل أسبوعين (2)



صحيفة الخليج

**الإمارات تختتم مشاركتها في المنتدى الكشفي العالمي | صحيفة الخليج**

قبل 5 أيام



البيان

**6000 مشارك في المنتدى والمؤتمر الكشفي العالمي بدبي**

قبل أسبوع واحد



البيان

**حصة بوحميد تستقبل وفد المنظمة العالمية والعربية للحركة الكشفية**

قبل أسبوع واحد



وكالة أنباء الإمارات

**مشاركة متميزة لكشافة الامارات في المنتدى الكشفي العالمي الـ14**

قبل 6 أيام





## اجتماعات على هامش المنتدى والمؤتمر الكشفي العالمي











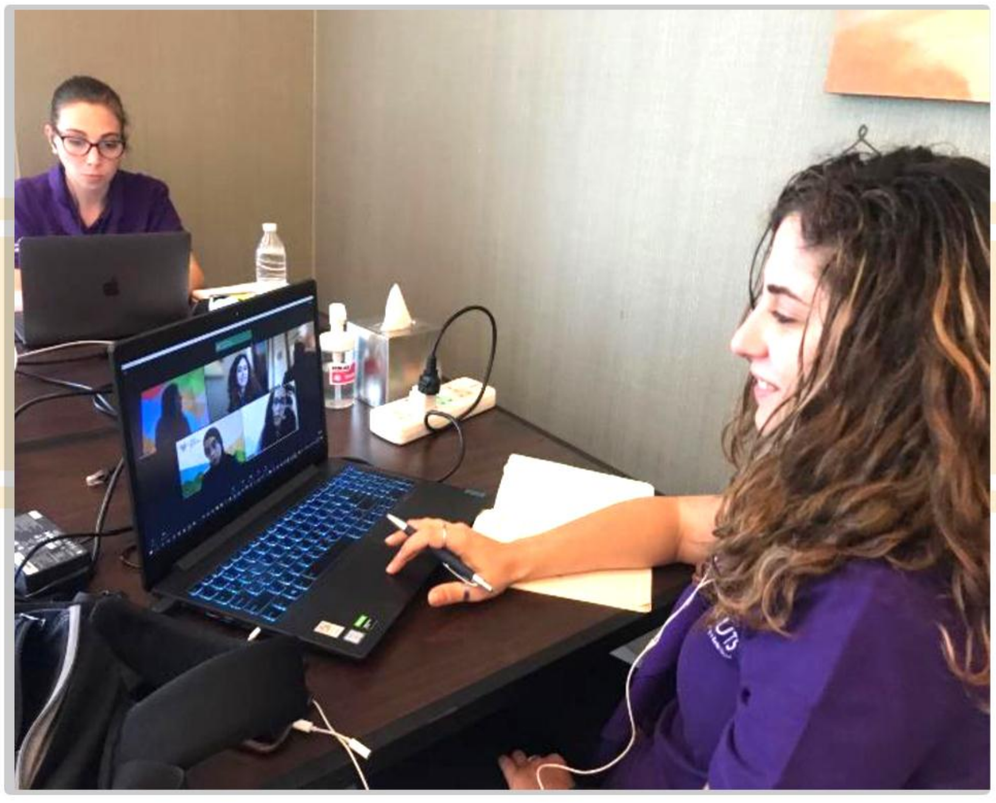

# التقرير السنوي لأنشطة
# جمعية كشافة الإمارات لعام 2021

## تقرير مشاركة الجمعية في

## المنتدى الكشفي العالمي الـ14 والمؤتمر الكشفي العالمي الـ42 أغسطس 2021

| | | |
|---|---|---|
| اليوم والتاريخ | : | منتدى الشباب الكشفي العالمي الـ**14**: 18 – 22/ 8/ 2021 .<br>المؤتمر الكشفي العالمي الـ**42**: 25- 2021/8/29. |
| المكان | : | Online |
| التوقيت | : | من الساعة الرابع مساءاً وحتى الساعة التاسعة مساءاً بتوقيت الإمارات |
| عدد المستفيدين | : | - منتدى الشباب الكشفي العالمي الـ**14**: 5 مشاركين.<br>- المؤتمر الكشفي العالمي الـ**42**: 19 مشارك. |
| الفئات العمرية المشاركة | : | 18 – 60 سنة |
| الجهة المنظمة | : | المنظمة العالمية للحركة الكشفية |
| الجهات المشاركة | : | 172 دولة عضوة في المنظمة العالمية للحركة الكشفية. |
| التغطية الإعلامية | : | وام – البيان – مواقع التواصل الاجتماعي للجمعية والمنظمة العالمية والعربية للحركة الكشفية. |



## وفد الدولة في المؤتمر الكشفي العالمي

| م | اسم القائد | الجهة التابع لها | طبيعة دوره المكلف به في تنفيذ النشاط |
|---|---|---|---|
| 1 | د/ سالم عبد الرحمن الدرمكي | رئيس مجلس الإدارة | رئيس الوفد |
| 2 | د/ عبد الله أحمد المشرخ | رئيس لجنة الاستراتيجية والرواد | سفير الوفد |
| 5 | اللواء/عبد الرحمن محمد رفيع | نائب الرئيس | عضو الوفد |
| 6 | ق/ ناصر عبيد الشامسي | المفوض الدولي | عضو الوفد |
| 7 | ق/ خليل رحمه علي حسن | الأمين العام | عضو الوفد |
| 8 | ق/ عبيد عبيد مفتاح المحرزي | المدير المالي | عضو الوفد |
| 9 | ق/ موزة خليفة الدرمكي | مفوض العلاقات العامة والإعلام | عضو الوفد |
| 10 | اللواء/ عبد الله سعيد السويدي | نائب رئيس مفوضية الشارقة | عضو الوفد |
| 11 | ق/ محمد حسن الشمسي | نائب رئيس مفوضية رأس الخيمة | عضو الوفد |
| 12 | ق/ سعيد أحمد أمين | عضو مجلس إدارة مفوضية دبي | عضو الوفد |
| 13 | ق/ ابراهيم جلال البلوشي | مفوض كشافة الفجيرة | عضو الوفد |
| 14 | ق/محمد حسن القوع الزعابي | مفوض كشافة رأس الخيمة | عضو الوفد |
| 15 | د. حماده عيد العنتبلي | السكرتير الفني لجمعية كشافة الإمارات | مراقب |
| 16 | د. هشام عبد الحليم محمود | منسق الجامعات | مراقب |
| 17 | ق. محمد إبراهيم البلوشي | مفوضية كشافة دبي | مراقب |
| 18 | ق. حاتم محمد حسن الملاح | مفوضية كشافة دبي | مراقب |
| 19 | ق. عمرو حسن سرور | مفوضية كشافة دبي | مراقب |

## وفد الدولة في منتدى الشباب الكشفي العالمي

| م | اسم القائد | الجهة التابع لها | طبيعة دوره المكلف به في تنفيذ النشاط |
|---|---|---|---|
| 1 | محمد أحمد خداداد البلوشي | مفوضية كشافة الشارقة | رئيس الوفد |
| 2 | خديجة حسن أحمد الغافري | جمعية كشافة الإمارات | سفيرة الوفد |
| 5 | نور عمر عبد الله الحسني | جمعية كشافة الإمارات | عضو الوفد |
| 6 | محمد علي أحمد الشحي | مفوضية كشافة رأس الخيمة | عضو الوفد |
| 7 | عائشة حمد محمد الكعبي | مفوضية كشافة دبي | عضو الوفد |

## فعاليات المنتدى الكشفي العالمي الـ14 والمؤتمر الكشفي العالمي الـ42

Bridging the World
Relier notre Monde

42nd World Scout Conference
Conférence Mondiale du Scoutisme

SCOUTS




# نظرة عامة

توفيق جداول
الأعمال الشخصية

© World Scout Bureau Inc.

Bridging the World
Relier notre Monde

42nd World Scout Conference
Conférence Mondiale du Scoutisme

SCOUTS

# نظرة عامة

- منتدى الشباب الكشفي العالمي الـ ١٤ /١٨- ٢٢أغسطس )أب ( ٢٠٢١
- المؤتمر الكشفي العالمي الـ ٤٢ /٢٥- ٢٩اغسطس )أب ( ٢٠٢١

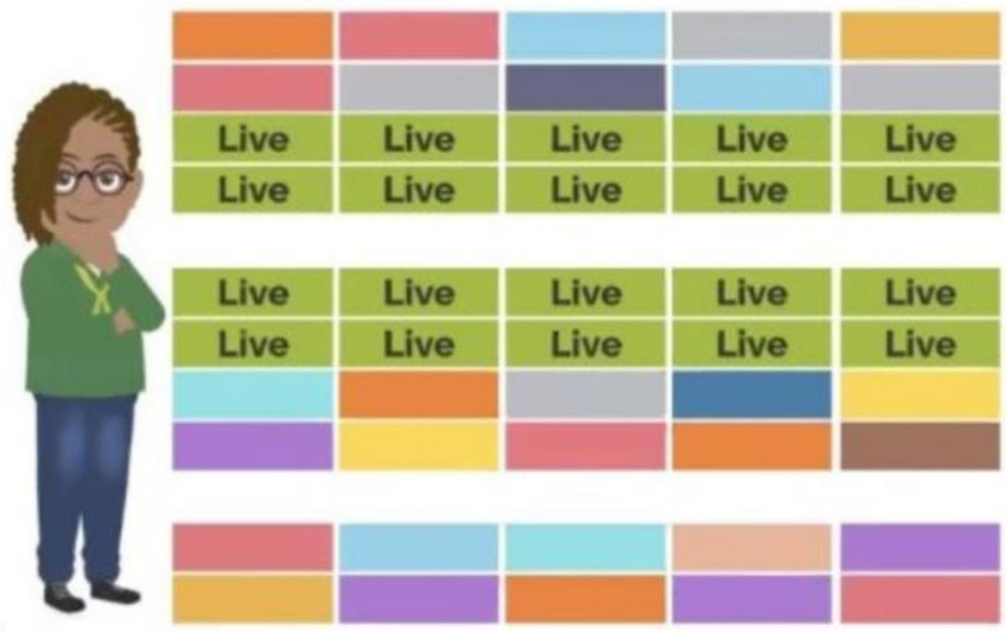


- ١٢: ٠٠ –١٦: ٠٠بتوقيت جرينتش GMT
- ١٤: ٠٠ –١٨: ٠٠بتوقيت القاهرة
- ٢٠: ٠٠ –٢٤: ٠٠بتوقيت كوالالمبور

© World Scout Bureau Inc.

## أولاً: منتدى الشباب الكشفي العالمي الرابع عشر




| غرينتش توقيت | 17 أغسطس - الثلاثاء | 18 أغسطس - الأربعاء | 19 أغسطس - الخميس | 20 أغسطس - الجمعة | 21 أغسطس - السبت | 22 أغسطس - الأحد |
|---|---|---|---|---|---|---|
| 0:00 - 7:00 | | | | | | |
| 7:00 - 12:00 | | مرحبا بالعالم<br>* أعمال التكنولوجيا<br>* كيفية البقاء آمنا خلال الحدث*<br>جولة ترحيب والأنشطة | التعرف على مرشحي مستشاري الشباب | ورش بناء الجسور<br>* أهداف التنمية المستدامة<br>* الابتكار<br>* المواطنة العالمية<br>* القيادة | استكشاف العالم<br>زيارة المعرض | استكشاف العالم<br>زيارة المعرض |
| | | | مجال التشبيك | مجال التشبيك | التمكين لرفع وإيصال صوتك<br>جلسات جانبية لمناقشة مشاريع قرارات المؤتمر والتعديل الدستوري | |
| | | | ورشة عمل للحوار من أجل السلام (1) | ورشة عمل للحوار من أجل السلام (2) | | ورشة عمل للحوار من أجل السلام (4) |
| | | اجتماع في الفرق دولية | مجال التشبيك | مجال التشبيك | مجال التشبيك | مجال التشبيك |
| | | الجلسة المتكررة<br>كيف نجعل التكنولوجيا تعمل | الجلسة المتكررة<br>كيف نجعل التكنولوجيا تعمل | الجلسة المتكررة<br>كيف نجعل التكنولوجيا تعمل | الجلسة المتكررة<br>كيف نجعل التكنولوجيا تعمل | الجلسة المتكررة<br>كيف نجعل التكنولوجيا تعمل |
| | | افتتاح الجلسة العامة | افتتاح الجلسة العامة | افتتاح الجلسة العامة | افتتاح الجلسة العامة | افتتاح الجلسة العامة |

تركزت موضوعات المنتدى حول مجموعة من الموضوعات ذات العلاقة بالشباب تضمنت الابتكار والقيادة وتعليم المواطنة العالمية، وتمكين الشباب من التواصل والتعلم والمشاركة في اتخاذ القرارات التي ستشكل الاتجاه المستقبلي للحركة الكشفية في العالم، ولقد تضمن المنتدى ورش عمل شارك فيها شركاء عالميون تم التركيز فيها على الحوار من أجل السلام، والصحة والتنوع والشمول، والعمل البيئي والمساواة بين الجنسين، ومساهمة الكشافة التي يقودها الشباب في أهداف التنمية المستدامة.

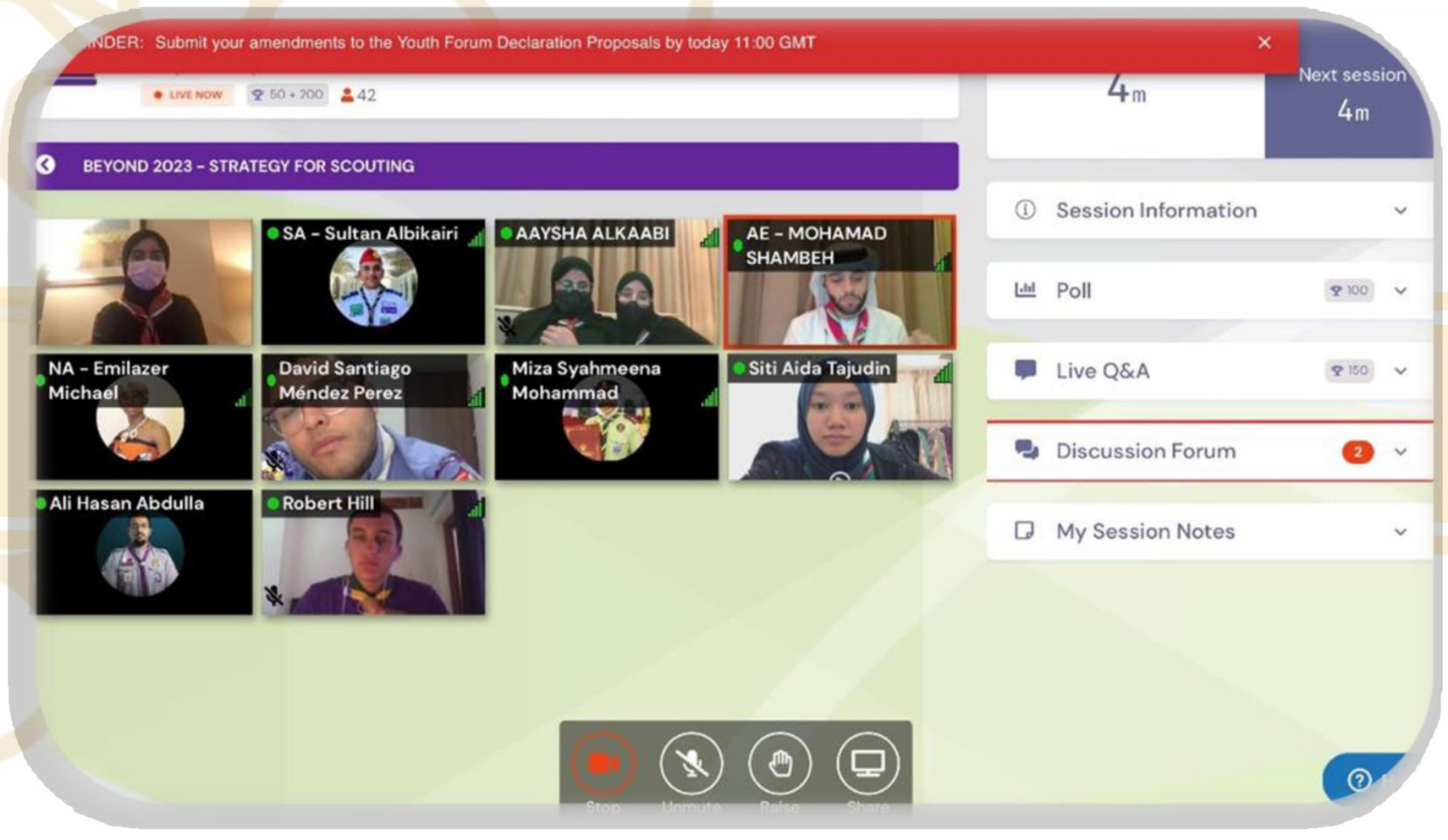

# التقرير السنوي لأنشطة
# جمعية كشافة الإمارات لعام 2021




كما تم استضافة مبعوث الأمين العام للأمم المتحدة المعني بالشباب جاياثما ويكراماناياكي ، ضمن فعاليات المنتدى والذي أكد على قوة الشباب ليكونوا صانعي التغيير في مجتمعاتهم ، كما تضمن مجموعة من جلسات التواصل والاحتفالات الثقافية والمعارض الافتراضية وتحديات الألعاب على منصة الأحداث الرقمية.

وكذلك فقد تم انتخاب ستة مستشارين شباب من 18 مرشحًا يعكسون تنوع الحركة الكشفية، وسيلعب مستشارو الشباب في اللجنة الكشفية العالمية دورًا رئيسيًا في اتخاذ قرارات اللجنة، حيث ستبدأ فترة عملهم بعد المؤتمر الكشفي العالمي الثاني والأربعين للعمل خلال الفترة الثلاثية القادمة 2021-2024.



## ثانياً: المؤتمر الكشفي العالمي الثاني وأربعون

Bridging the World
Relier notre Monde

42nd World Scout Conference
Conférence Mondiale du Scoutisme

SCOUTS

# برنامج المؤتمر

| توقيت جرينتش الرئيسي | 24 أغسطس - الثلاثاء | 25 أغسطس - الأربعاء | 26 أغسطس - الخميس | 27 أغسطس - الجمعة | 28 أغسطس - السبت | 29 أغسطس - الأحد |
|---|---|---|---|---|---|---|
| 0:00 - 8:00 | الاجتماعات الإقليمية ** | | | | | |
| 8:00 - 12:00 | الاجتماعات الإقليمية ** | مرحبا بالعالم<br>• أجمل التكنولوجيا مفيدة<br>• كيفية البقاء آمنا خلال الحدث<br>• تعرف على طبيعتك الدولية<br>• الحوار | جلسات الأسئلة والأجوبة والتشبيك<br>• مسودة القرارات<br>• التعديلات على الدستور<br>• مواضيع رئيسية أخرى<br>مساحة التشبيك<br>معرض الكشافة العالمية<br>خدمات المنظمة العالمية للحركة الكشفية | ورش عمل بناء القدرات والشركاء | ورش عمل عروض الجمعيات الكشفية الوطنية | الكشافة من أجل أهداف التنمية المستدامة<br>ورش عمل مع الجمعيات الكشفية الوطنية والشركاء<br>الحدث الاجتماعي الدولي<br>الاحتفاء بالتنوع ووحدة الحركة الكشفية |
| | | جلسات جانبية<br>• مسودة القرارات<br>• التعديلات على الدستور<br>• مواضيع رئيسية أخرى | مساحة التشبيك | مساحة التشبيك | مساحة التشبيك | |
| | | | جلسات الأسئلة والأجوبة والتشبيك<br>• مسودة القرارات<br>• التعديلات على الدستور<br>• مواضيع رئيسية أخرى | جلسات الأسئلة والأجوبة والتشبيك<br>• مسودة القرارات<br>• التعديلات على الدستور<br>• مواضيع رئيسية أخرى | جلسة أسئلة وأجوبة حول أحداث الكشافة العالمية<br>تقارير انجازات<br>• لقاء الجوالة العالمي الخامس عشر (إيرلندا - 2022)<br>•المخيم الكشفي العالمي الخامس والعشرون (جمهورية كوريا - 2023) | تنفيذ نتائج المؤتمر في جمعيتي الكشفية الوطنية |
| | | جلسات موازية<br>• كيفية جعل التكنولوجيا مفيدة<br>• البرنامج الترفيهي / المساحة الرومية | جلسات موازية<br>• كيفية جعل التكنولوجيا مفيدة<br>• البرنامج الترفيهي / المساحة الرومية | جلسات موازية<br>• كيفية جعل التكنولوجيا مفيدة<br>• البرنامج الترفيهي / المساحة الرومية | جلسات موازية<br>• كيفية جعل التكنولوجيا مفيدة<br>• البرنامج الترفيهي / المساحة الرومية | جلسات موازية<br>• كيفية جعل التكنولوجيا مفيدة<br>• البرنامج الترفيهي / المساحة الرومية |
| | | الاستوديو المباشر للمؤتمر - آخر الأخبار | الاستوديو المباشر للمؤتمر - آخر الأخبار | الاستوديو المباشر للمؤتمر - آخر الأخبار | الاستوديو المباشر للمؤتمر - آخر الأخبار | الاستوديو المباشر للمؤتمر - آخر الأخبار |

© World Scout Bureau Inc.

Bridging the World
Relier notre Monde

42nd World Scout Conference
Conférence Mondiale du Scoutisme

SCOUTS

# برنامج المؤتمر

| توقيت جرينتش | 24 أغسطس - الثلاثاء | 25 أغسطس - الأربعاء | 26 أغسطس - الخميس | 27 أغسطس - الجمعة | 28 أغسطس - السبت | 29 أغسطس - الأحد |
|---|---|---|---|---|---|---|
| 12:00 - 16:00 | الاجتماعات الإقليمية ** | الجلسة الافتتاحية<br>الافتتاح الرسمي وتوحيد الحركة لتظل متماسكة والاحتفال بالقوة والإنجازات التي تحققت خلال الثلاث سنوات الماضية<br>(زيارة قصيرة بمركز المؤتمر، وتقرير عن السنوات الثلاث الماضية، وتقرير منتدى الشباب) | استراتيجية الكشفية - رؤية 2023<br>تقرير انجازات<br>الترحيب بأعضاء المنظمة العالمية للحركة الكشفية الجدد<br>جلسات جانبية<br>حول مسودة أهداف الخطة الثلاثية للمنظمة العالمية للحركة الكشفية 2021-2024.<br>استراحة<br>عروض المرشحين للجنة الكشفية العالمية 2021-2024<br>انتخابات التصويت<br>جلسات لقاء وتحية مع المرشحين للجنة الكشفية العالمية 2021-2024.<br>استراحة<br>التقرير المالي 2017-2021<br>التعديلات على الدستور<br>جلسة التصويت<br>التصويت على نظام رسوم التسجيل في المنظمة العالمية للحركة الكشفية 2021-ه | تقرير<br>المخيم الكشفي العالمي الرابع والعشرين (كوريا الشمالية - 2019)<br>للتحدث عن<br>خدمات المنظمة العالمية للحركة الكشفية - حلقة نقاش<br>استراحة<br>تقرير<br>• ستديو البث الكشفي العالمي<br>• مركز كاميرتيج للكشفي الدولي<br>للتحدث عن تنمية الشباب في عالم ما بعد الجائحة<br>حلقة نقاش مع المنظمة العالمية للحركة الكشفية وشركائها<br>استراحة<br>نطاق اجتماعي اختياري<br>تقديم عروض المتقدمين لاستضافة الأحداث الكشفية العالمية*<br>المخيم الكشفي العالمي السادس والعشرين<br>*الموتمر الكشفي العالمي الثالث والأربعين ومنتدى الشباب الكشفي العالمي الخامس عشر<br>الإعلان عن انتخاب اللجنة الكشفية العالمية 2021-2024 | تقرير<br>المنتدى العالمي للتعليم غير الرسمي (فنزويلا - 2019)<br>قرارات المؤتمر<br>جلسة التصويت<br>• الخطة الثلاثية<br>استراحة<br>قرارات المؤتمر<br>جلسة التصويت<br>• مسودة القرارات<br>استراحة<br>قرارات المؤتمر<br>جلسة التصويت<br>• مسودة القرارات<br>إعلان عن دعوات لاستضافة الأحداث الكشفية العالمية ودعن الرئيس الجديد للجنة الكشفية العالمية ونواب الرئيس | تقرير<br>المخيم الكشفي على الهواء (موا) المخيم الكشفي عبر الإنترنت (موز) (2017-2020)<br>قرارات المؤتمر<br>جلسة التصويت<br>• مسودة القرارات<br>استراحة<br>قرارات المؤتمر<br>جلسة التصويت<br>• مسودة القرارات<br>استراحة<br>الجلسة الختامية<br>الختام الرسمي وتوحيد الحركة لتظل وتحقق بقوة ومستقبل الكشافة<br>(يسلم التاج الجوزي كلمة الرئيس للجنة الكشفية العالمية المنتهية ولايته، تنصيب أعضاء اللجنة الكشفية العالمية الجدد، كلمة رئيس اللجنة الكشفية العالمية الجديد، عروض الاختتام) |
| | | جلسات جانبية<br>•مسودة القرارات<br>• التعديلات على الدستور<br>• مواضيع رئيسية أخرى | اجتماع في مجموعات طلائع دولية | اجتماع في مجموعات طلائع دولية | اجتماع في مجموعات طلائع دولية | اجتماع في مجموعات طلائع دولية |

# التقرير السنوي لأنشطة
# جمعية كشافة الإمارات لعام 2021

## أهم محطات المؤتمر:

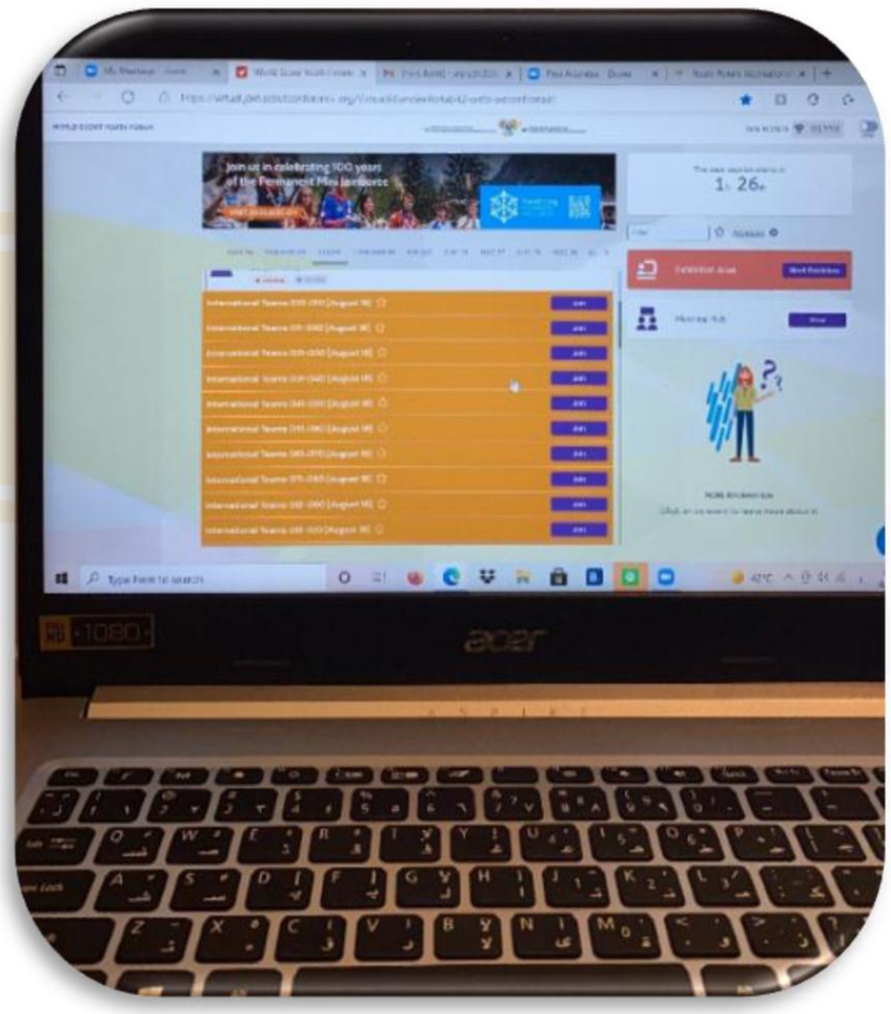

- أقيم المؤتمر الكشفي العالمي بحضور 2300 مشارك يمثلون 170 منظمة كشفية وطنية من جميع أنحاء العالم.
- استعرض المؤتمر على مدار خمسة أيام، انجازات الحركة الكشفية خلال الأربعة أعواماً الماضية.
- تم اتخاذ القرارات الاستراتيجية للمنظمة العالمية للثلاثة أعواماً القادمة.
- اعتمد المؤتمر مشروع أهداف الخطة العالمية للفترة 2021-2024.
- تم اتخاذ قرارات بشأن إشراك الشباب وتطوير المؤتمر الكشفي العالمي والمنتدى العالمي للشباب الكشفي.
- التأكيد التزام الحركة الكشفية بحماية الشباب، وافق المؤتمر على قرار طموح لتعزيز السلامة من الأذى في جميع أنحاء الحركة.
- انتخاب اللجنة الكشفية العالمية التى تدير الحركة الكشفية في العالم للثلاث أعوام القادمة.




- انتخاب رئيس ونواب رئيس اللجنة الكشفية العالمية؛ حيث سيعمل أندي تشابمان (الولايات المتحدة الأمريكية) رئيسا للجنة، ونواب الرئيس جو ديمان (بلجيكا) وسارة ريتا قطان (لبنان) خلال الفترة 2021-2024.
- تضمن المؤتمر عدد من ورش العمل لعرض الأنشطة وأفضل الممارسات التي تنفذها المنظمات الكشفية الوطنية في جميع أنحاء العالم، فيما ركزت جلسات العمل على مواضيع منها: توظيف الأعضاء، وسياسات التنوع والشمول، والإدارة المالية، وبناء الشراكات الاستراتيجية، وتأثير الكشافة في البيئات الإنسانية.







- وأقيم على هامش المؤتمر عدد من الفعاليات الجانبية، بما في ذلك تحديث من المؤسسة الكشفية العالمية واستضافتهما المؤسسات الكشفية الإقليمية في مناطق (العربية – افريقيا – أوروبا – آسيا – آسيا باسيفيك – وإنتر أمريكا)، وتم التعرف على احتفالات الذكرى المئوية لمركز كاندرستيج الكشفي الدولي المزمع إقامتها في عام 2023.
- كما تم التصويت على استضافة الفعاليات الكشفية العالمية، حيث ستستضيف المنظمة الكشفية الوطنية البولندية المخيم الكشفي العالمي (الجامبوري) السادس والعشرين في عام 2027، وستستضيف المنظمة الكشفية البرتغالية، المونديال الكشفي العالمي (Moot) السابع عشر في عام 2025، وسيستضيف الإتحاد العام للكشافة والمرشدات المصري المؤتمر الكشفي العالمي الثالث والأربعين 2024.

في ختام المؤتمر تم توجيه الشكر من رئيس اللجنة الكشفية العالمية للحركة الكشفية، والأمين العام للمنظمة العالمية للحركة الكشفة لدولة الإمارات العربية المتحدة حفل الختام على دعمها لمنتدى الشباب الكشفي العالمي الرابع عشر والمؤتمر الكشفي العالمي الثاني والأربعون، واستضافتها لفريق إدارة الحدثين العالميين وتسخير كافة الإمكانات التي ساهمت في إنجاح الحدثين العالميين، اللذان يقاما افتراضياً لأول مرة في العالم.

# التقرير السنوي لأنشطة
# جمعية كشافة الإمارات لعام 2021

## معرض دولة الإمارات العربية المتحدة في المنتدى والمؤتمر الكشفي العالمي

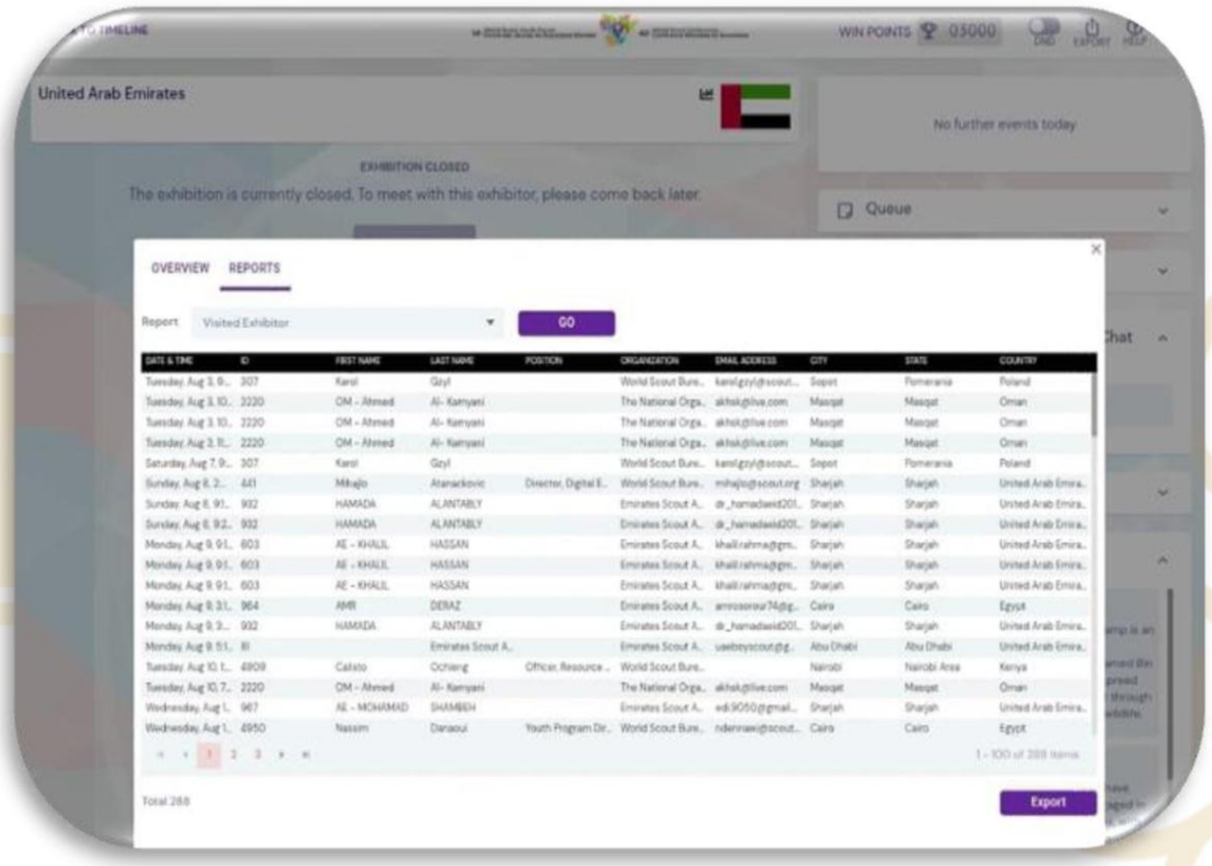


نظمت جمعية كشافة الإمارات معرض ضمن فعاليات المنتدى الكشفي العالمي الـ 14 والمؤتمر الكشفي العالمي الـ 42، وكان معرض الدولة واحداً من (20) دولة على مستوى العالم لديها معرض، وكانت واحدة من (3) دول عربية لها معارض في هذا الحدث العالمي، وقد شهد المعرض عدد زيارات بلغت (288) زائر طوال فترة انعقاد المنتدى والمؤتمر، وتضمن المعرض أربعة فيديوهات وهي:

- الامارات من الماضي إلى المستقبل.
- مخيم المرموم الكشفي.
- لقاء الشارقة الكشفي الدولي.
- كشافة الامارات من اجل أهداف التنمية المستدامة.

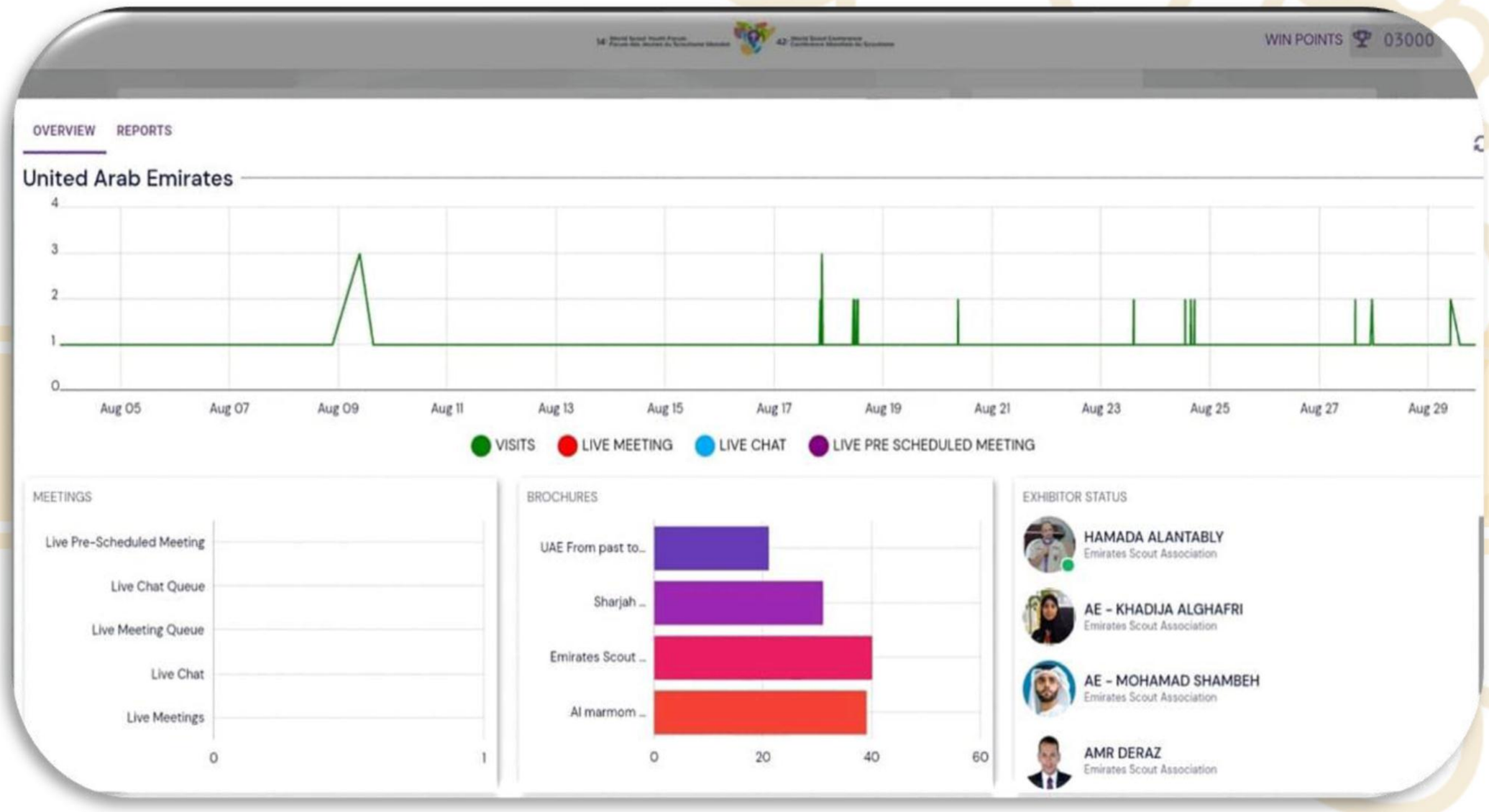

# تقرير مشاركة الجمعية في المؤتمر العربي الإستثنائي

| | | |
|---|---|---|
| **اليوم والتاريخ** | : | السبت 11 سبتمبر 2021 |
| **المكان** | : | Online Zoom |
| **التوقيت** | : | الساعة 11 صباحاً |
| **عدد المستفيدين** | : | 6 أعضاء وفد الدولة (رئيس وأعضاء مجلس الإدارة) |
| **الجهة المنظمة** | : | المنظمة الكشفية العربية – الإقليم الكشفي العربي |
| **الجهات المشاركة** | : | 19 جمعية كشية عربية يمثلهم 119 مشارك |
| **التغطية الإعلامية** | : | وام – البيان – مواقع التواصل الاجتماعي للجمعية والمنظمة الكشفية العربية |




## وفد الدولة المشارك في المؤتمر الكشفي العربي الإستثنائي

| م | اسم القائد | الجهة التابع لها | طبيعة دوره المكلف به في تنفيذ النشاط |
|---|---|---|---|
| 1 | د/ سالم عبد الرحمن الدرمكي | رئيس مجلس الإدارة | رئيس الوفد |
| 2 | اللواء/عبد الرحمن محمد رفيع | نائب الرئيس | عضو الوفد |
| 3 | ق/ ناصر عبيد الشامسي | المفوض الدولي | عضو الوفد |
| 4 | د/ عبد الله أحمد المشرخ | رئيس لجنة الاستراتيجية والرواد | عضو الوفد |
| 5 | ق/ خليل رحمه علي حسن | الأمين العام | عضو الوفد |
| 6 | ق/ عبيد عبيد مفتاح المحرزي | المدير المالي | عضو الوفد |

# جدول أعمال المؤتمر

## المؤتمر الكشفي العربي الاستثنائي
## جدول أعمال (تحديث رقم ٢)

SCOUTS
من أجل عالم أفضل

الموعـــــــــد: السبت الموافق ١١ سبتمبر (أيلول) ٢٠٢١
المكـــــــــان: عن بُعد (افتراضياً) عبر برنامج زووم Zoom
التوقيـــــــت: تمام الساعة ١١:٠٠ صباحا (بتوقيت القاهرة)

**١١:٠٠-١١:٤٥** الجلسة التمهيدية

- عرض أسماء الجمعيات الحضور وصحة انعقاد المؤتمر
- عرض موقف سداد الرسوم
- إجراءات المؤتمر الاستثنائي
- انتخاب هيئة إدارة المؤتمر
- اعلان هيئة إدارة المؤتمر

**١١:٤٥-١٢:٠٠** استراحـــــــة

**١٢:٠٠-١٣:٠٠**

- افتتاح وترحيب
- تلاوة آيات من الذكر الحكيم
- كلمة رئيس المؤتمر
- كلمة السيد الأستاذ/ عمرو حمدى - الأمين العام مدير الإقليم الكشفي العربي
- كلمة سعادة الأستاذ الدكتور/ عبد الله الطريجى - رئيس اللجنة الكشفية العربية
- كلمة سعادة الوزير المفوض/ فيصل الغسال- مدير إدارة الشباب والرياضة مستول الأمانة الفنية لمجلس وزراء الشباب والرياضة العرب
- كلمة السيد الأستاذ/ أحمد الهنداوي- الأمين العام للمنظمة العالمية للحركة الكشفية
- كلمة السيد الأستاذ/ إدوارد أندرو أندى- رئيس اللجنة الكشفية العالمية

**١٣:٠٠- ١٤:٣٠**

- التصويت على التعديلات المقترحة بكل من:
  ١. دستور الإقليم الكشفي العربي
  ٢. دستور المنظمة الكشفية العربية
  ٣. اللائحة الداخلية للمنظمة الكشفية العربية

**١٤:٣٠-١٤:٤٥** استراحـــــــة

**١٤:٤٥-١٥:١٥** اعلان نتائج التصويت وقرارات المؤتمر

**١٥:١٥-١٥:٣٠** ختام المؤتمر:

- كلمة السيد الأستاذ/ عمرو حمدى - الأمين العام مدير الإقليم الكشفي العربي
- كلمة سعادة الأستاذ الدكتور/ عبد الله الطريجى - رئيس اللجنة الكشفية العربية،

## أبرز ما جاء في المؤتمر



- تم التصويت على أن يتولى رئيس اللجنة الكشفية العربية ونائبه وبعض اعضاء اللجنة هيئة ادارة المؤتمر، وعقب ذلك افتتح المؤتمر سعادة الدكتور/ عبد الله الطريجي رئيس اللجنة الكشفية العربية – عضو مجلس الامة الكويتي بصفته رئيسا للمؤتمر الذي عبر خلال كلمته عن امتنانه لمشاركة الجمعيات الكشفية التسعة عشر الاعضاء يمثلهم ١١٤ عضوا وهو ما يعكس حرص الجمعيات العربية على اقرار التعديلات الدستورية واللائحية التي تتوافق مع ما يحدث على الساحة العالمية.
- عبر السيد/ عمرو حمدي الأمين العام للمنظمة الكشفية العربية والمدير الإقليمي عن سعادته بإقامة هذا العرس الديمقراطي والذي يمثل أعلى سلطة للحركة الكشفية في الاقليم العربي وعن تطلعه لتكون تلك التعديلات التي سيصادق عليها المؤتمر بمثابة انطلاقة جديدة نحو تحقيق اهداف الحركة الكشفية على المستوى الاقليمي والعالمي.
- أشاد السيد احمد الهنداوي الأمين العام للمنظمة العالمية للحركة الكشفية، بالدور الذي قدمه الاقليم العربي في الفترات الاخيرة مشيدا بالدعم والنجاح المتميز الذي قدمته جمعية كشافة الامارات في استضافة فريق ادارة منتدى الشباب الكشفي العالمي الرابع عشر والمؤتمر الكشفي العالمي الثاني والاربعون والذي بثت فعالياته من امارة دبي، مشيرا الى ان هذا الحدث عبر عن مكانة وقدرة الاقليم العربي على دعم واستضافة الفعاليات العالمية.
- وأوضح السيد إدوارد أندرو أندي رئيس اللجنة الكشفية العالمية.. ان لقاءه اليوم في المؤتمر العربي الاستثنائي يعد هو اللقاء الاول له منذ انتخابه رئيساً للجنة الكشفية العالمية قبل اسبوعين في المؤتمر الكشفي العالمي مشيدا بالدور الذي لعبته الامارات في دعم المنتدى والمؤتمر الكشفي العالمي وعن تطلعه للعمل مع الاقليم في الثلاث سنوات القادمة لرسم مستقبل أفضل للحركة الكشفية مشيرا الى ما يملكه الاقليم العربي من مقومات تجله قادرا على تقديم الكثير للحركة عالميا.

- تم التصويت على التعديلات المقترحة بكل من:
  - دستور الإقليم الكشفي العربي.
  - دستور المنظمة الكشفية العربية.
  - اللائحة الداخلية للمنظمة الكشفية العربية.

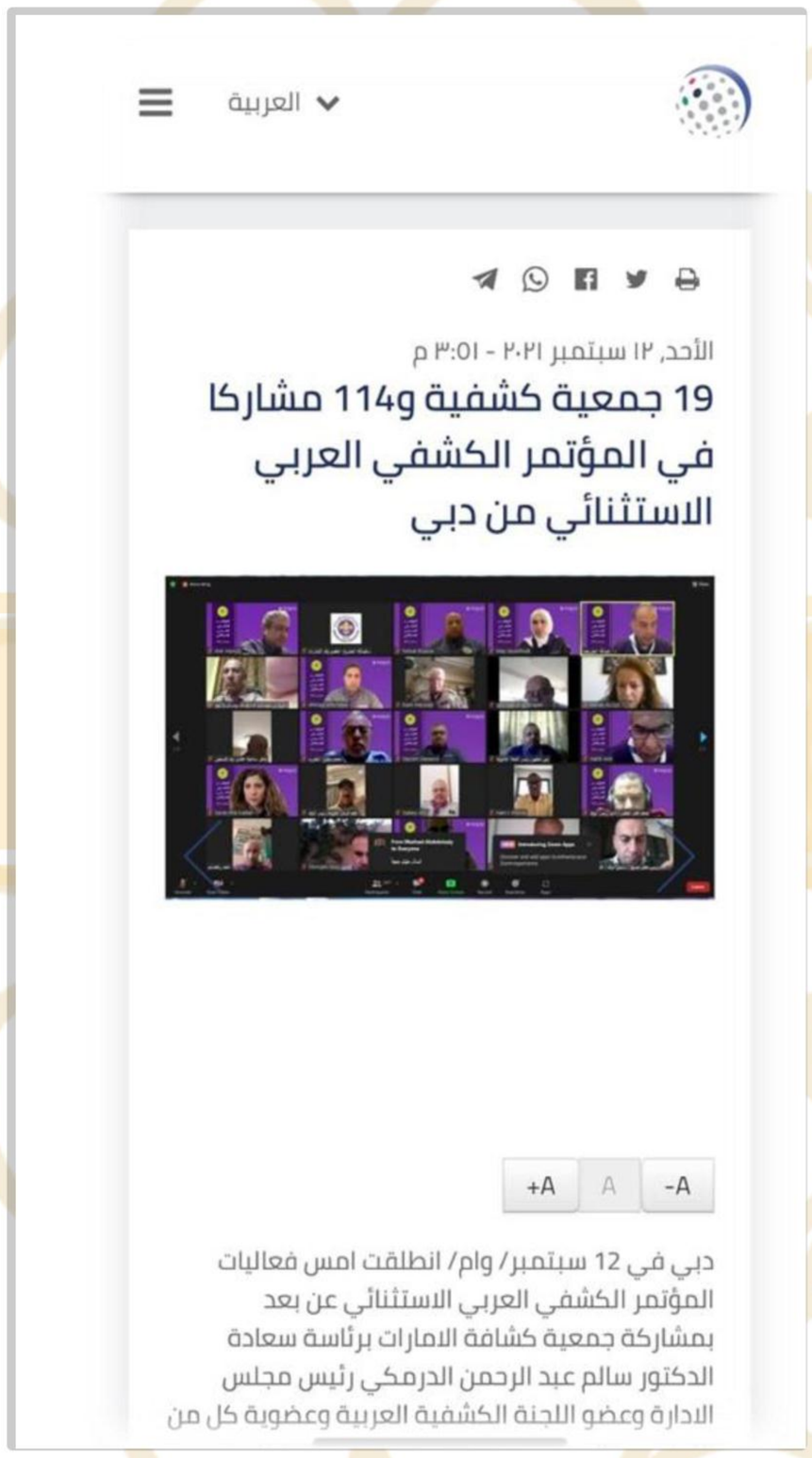





شهدت عملية التصويت مناقشة بين رؤساء الوفود حول بعض التعديلات قبل اقرارها.. وقد شملت التعديلات الدستورية واللائحية بعض التعديلات التي تتضمن تحقيق المواءمة مع الدستور الكشفي العالمي وأبرز القضايا التي تضمنها المؤتمر الكشفي العالمي الثاني والاربعون، ومن بين تلك التعديلات بعض القواعد المرتبطة بالمؤتمر الكشفي العربي وآليات الدعوة له وكذلك اعادة تنقيح بعض المواد ذات العلاقة بتشكيل اللجنة الكشفية العربية واختيار وسلطات الامين العام للمنظمة الكشفية العربية، وغيرها من المواد التي تضمن تعزيز مبادئ الحوكمة الرشيدة وتمكين الشباب وغيرها من الأولويات الاستراتيجية للحركة الكشفية عالميا.

## تقرير المخيم الكشفي العالمي على الهواء والإنترنت (Jota-Joti)

| | | |
|---|---|---|
| **اليوم والتاريخ** | : | الفترة من 15 – 17 أكتوبر 2021 |
| **المكان** | : | الجامعة القاسمية – اكسبو 2020 دبي – Zoom – www.jotajoti.info |
| **عدد المستفيدين** | : | 1700مشارك من الكشافة والجوالة على مدار فعاليات جمعية كشافة الإمارات |
| **الفئات العمرية المشاركة** | : | 13 – 30 سنة |
| **الجهة المنظمة** | : | جمعية كشافة الإمارات |
| **الجهات المشاركة** | : | جمعية الإمارات لهواة اللاسلكي.<br>الافتتاح الوطني: الجامعة القاسمية – جامعة الشارقة.<br>الجلسة النقاشية الكشفية وأهداف التنمية المستدامة: الكشافة الأمريكية – الكشافة الكندية – الكشافة الأذربيجانية – الإتحاد العام للكشافة والمرشدات في مصر – المفوضيات (أبوظبي – العين – دبي – الشارقة – رأس الخيمة – الفجيرة) الجامعات (الشارقة – القاسمية – العلوم والتقنية في الفجيرة – الإمارات). |
| **التغطية الإعلامية** | : | الصحف: وام – الخليج – البيان.<br>الراديو: إذاعة نور دبي.<br>التلفزيون: أخبار الدار – أماسي (تلفزيون الشارقة) – صباح إكسبو – أخبار الإمارات (تلفزيون دبي) – مساء إكسبو (تلفزيون الإمارات).<br>مواقع التواصل الاجتماعي على مستوى الوطن العربي. |
| **أهداف التنمية المستدامة** | : | التعلم الجيد – المساواة بين الجنسين – عقد الشراكات لتحقيق الأهداف. |






## توزيع الأدوار والمسؤوليات

| م | اسم القائد | الجهة التابع لها | طبيعة دوره المكلف به في تنفيذ النشاط |
|---|---|---|---|
| 1 | القائد/ خليل رحمة | الأمين العام لجمعية كشافة الإمارات | رئيس اللجنة |
| 2 | د. حماده العنتبلي | السكرتير الفني للجمعية | مشرفاً فنياً |
| 4 | القائد/ عمرو سرور | مفوضية كشافة دبي | منسق الجوتا جوتي |
| 5 | القائد/ حاتم الملاح | مفوضية كشافة دبي | منسق الدعم الفني |
| 6 | القائد/ سامح مشالي | مفوضية كشافة دبي | الدعم الفني والإعلامي |
| 7 | د. هشام عبد الحليم | جامعة الشارقة | منسق الجامعات |
| 8 | القائد/ إسلام الدراولي | الجامعة القاسمية | منسق الدعم اللوجستي |
| 9 | القائد/ محمد إبراهيم | مفوضية كشافة دبي | المنسق الإعلامي |
| 10 | القائد/ وائل نبيل | السكرتير الإداري للجمعية | السكرتارية والأعمال الإدارية |
| 11 | القائد/ وجيه عبد القوي | السكرتير الإداري للجمعية | السكرتارية والأعمال الإدارية |

## البرنامج:

| اليوم | البرنامج | التوقيت | مسؤول التنفيذ |
|---|---|---|---|
| الخميس 2021/10/14 | الاستقبال والترحيب بالمشاركين | 10:00 | الجامعة القاسمية |
| | الجلسة الافتتاحية (النشيد الوطني – القرآن الكريم – دقيقة حداد – الكلمات الرسمية) | 11:00 | إسلام الدرولي |
| | عرض برنامج المخيم الكشفي العالمي على الهواء والإنترنت والفعاليات المصاحبة للحدث العالمي | 11:20 | د. حمادة العنتبلي |
| | الخطوات الإجرائية وشروط التسجيل والحماية من الأذى | 11:30 | عمرو سرور |
| | بدء أعمال تركيب محطة اللاسلكي الخاصة بالمخيم الكشفي العالمي | 12:00 | حاتم الملاح |
| | غذاء وراحة | 13:00 | الجامعة القاسمية |
| | الخطوات الإجرائية لاستخدام محطة اللاسلكي والتدريب على لغة اللاسلكي | 14:00 | جمعية الإمارات للاسلكي |
| | غذاء | 14:00 | الجامعة القاسمية |
| الجمعة 2021/10/15 | الافتتاح الرسمي للمخيم الكشفي العالمي على الهواء والإنترنت | 15:30 | د.حمادة العنتبلي |
| | جلسة حوارية عن الكشفية واهداف التنمية المستدامة مع (الكشافة الأمريكية – الكندية – أذربيجان – الكشافة المصرية– الكشافة العمانية) | 16:00 | عمرو سرور |

| اليوم | البرنامج | التوقيت | مسؤول التنفيذ |
|---|---|---|---|
| | الاتصالات اللاسلكية لكشافي العالم | 17:00 | حاتم الملاح |
| السبت 2021/10/16 | التجمع بمقر مفوضية كشافة دبي | 10:00 | عمرو سرور |
| | وصول مقر إكسبو 2020 جناح Sap | 12:00 | عمرو سرور |
| | الاستقبال والترحيب | 13:00 | Sap |
| | انطلاق فعالية sap – Gems Modern Academy | 14:00 | Gems Modern |
| | جولة في جناح شركة Sap | 15:30 | Sap |
| | غذاء | 16:00 | Sap |
| | الختام – زيارة جناح دولة الإمارات العربية المتحدة | 17:00 | محمد إبراهيم |



# التقرير السنوي لأنشطة
# جمعية كشافة الإمارات لعام 2021

## الافتتاح الوطني للمخيم الكشفي العالمي على الهواء والإنترنت (Jota-Joti)

| | | |
|---|---|---|
| **اليوم والتاريخ** | : | الخميس 14/ 10/ 2021 |
| **المكان** | : | الجامعة القاسمية |
| **عدد المستفيدين** | : | 150 من الجوالين والشابات (100 من الجوالة – 50 من الشابات) |
| **الفئات العمرية المشاركة** | : | 18 – 25 سنة |
| **الجهة المنظمة** | : | جمعية كشافة الإمارات – الجامعة القاسمية – جمعية الإمارات لهواة اللاسلكي |
| **الجهات المشاركة** | : | الجامعة القاسمية (جوالة – شابات) – جامعة الشارقة (جوالة – شابات). |
| **التغطية الإعلامية** | : | الصحف: وام – الخليج – التلفزيون: أخبار الدار تلفزيون الشارقة – مواقع التواصل الاجتماعي على مستوى الوطن العربي. |






## الافتتـــــاح






- الاستاذ الدكتور/ عواد الخلف – مدير الجامعة القاسمية: عبر خلال كلمته عن اهتمام الجامعة القاسمية بالتواجد في الفعاليات الكشفية المختلفة ومنها المخيم الكشفي العالمي على الهواء والانترنت والذي اعتادت الجامعة ان تشارك فيه منذ تأسيس عشائر الجوالة بالجامعة اقتداءً بصاحب السمو الشيخ الدكتور/ سلطان بن محمد القاسمي عضو المجلس الاعلى حاكم الشارقة "رعاه الله" والذي يعد الكشاف الاول فلقد انخرط سموه في الحركة الكشفية منذ دخولها للدولة منذ عام 1954، كما ان سموه يحرص على اقامة لقاء دولي للكشافة يشارك فيها مع ابناءه من الكشافة من جميع انحاء العالم، واليوم نحن على الدرب نلتقي لنتواصل مع الكشافة حول العالم فعلى بركة الله تنطلق فعاليات المخيم الكشفي العالمي على الهواء والانترنت من ارض الجامعة القاسمية .

# التقرير السنوي لأنشطة
# جمعية كشافة الإمارات لعام 2021




- القائد/ خليل رحمة الامين العام لجمعية كشافة الإمارات: نتواجد اليوم في هذا بصيغة التعافي لنمارس الانشطة الكشفية وبرنامجنا في المخيم الكشفي العالمي في هذه النسخة صبغته عالمية حيث فيه ننظم العديد من الفعاليات خلال فعاليات المخيم الكشفي العالمي على الهواء والإنترنت .



- الاستاذ الدكتور/ سليمان الصرايرة عميد شؤون الطلاب بالجامعة القاسمية: عمادة شؤون الطلاب حريصة على استضافة والمشاركة في الفعاليات التي من شانها ان تعزز دور العمادة في تعزيز قدرات الطالب وصقل مهاراته في جميع المجالات ولاسيما المجال الكشفي هذا المجال الذي يعود الشباب على روح القيادة وحب العمل التطوعي واكمال الدور الأكاديمي في بناء شخصية الطالب.

- الدكتور/ حماده العنتبلي – السكرتير الفني للجمعية، عرض برنامج المخيم الكشفي العالمي على الهواء والإنترنت والفعاليات المصاحبة للحدث العالمي.




- القائد/ عمرو سرور – منسق الجوتا جوتي، عرض الخطوات الإجرائية للمخيم الكشفي العالمي على الهواء والإنترنت Jota-Joti وشروط التسجيل والحماية من الأذى، من خلال موقع المخيم العالمي www.jotajoti.info.




- جمعية الإمارات لهواة اللاسلكي: البدء في أعمال تركيب محطة اللاسلكي، بمساعدة الجوالة والشابات المشاركين.







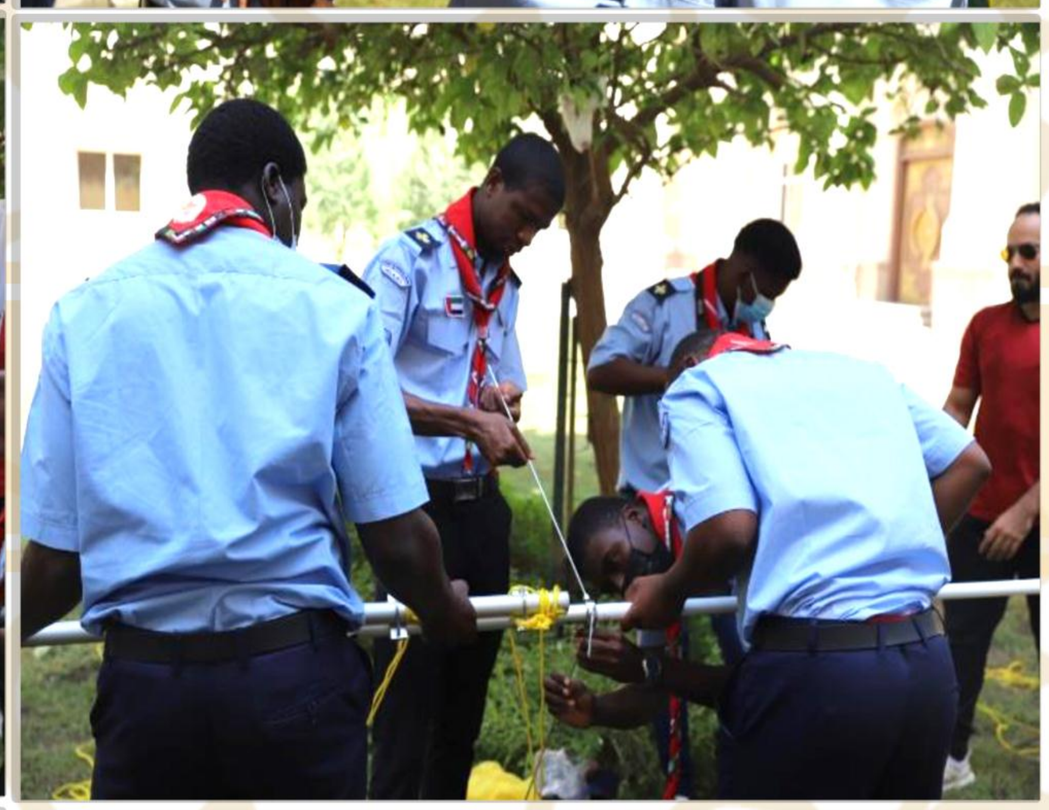





- القائد/ حاتم الملاح – منسق الدعم الفني، جمعية الإمارات لهواة اللاسلكي، عرض كيفية التواصل من خلال الاتصالات اللاسلكية والنداء اللاسلكي الخاص بجمعية كشافة الإمارات.






## فعاليات المحطة المركزية لجمعية كشافة الإمارات في المخيم الكشفي العالمي على الهواء والإنترنت (Jota-Joti)

| | | |
|---|---|---|
| **اليوم والتاريخ** | : | الجمعة 15/ 10/ 2021 |
| **المكان** | : | الجامعة القاسمية |
| **عدد المستفيدين** | : | 191 من الكشافين والجوالين والشابات (115 ذكور – 76 إناث) الجنسيات المشاركة (الإمارات – مصر – الأردن – فلسطين – سوريا – فلسطين – الأردن – السودان – المغرب – السعودية – لبنان – مالي – السنغال – جزر القمر – سلطنة عمان – الجزائر – العراق – اليمن – باكستان – ساحل العاج). |
| **الفئات العمرية المشاركة** | : | 18 – 25 سنة |
| **الجهة المنظمة** | : | جمعية كشافة الإمارات – الجامعة القاسمية – جمعية الإمارات لهواة اللاسلكي |
| **الجهات المشاركة** | : | الكشافة الأمريكية – الكشافة الكندية – الكشافة الأذربيجانية – الإتحاد العام للكشافة والمرشدات في مصر – المفوضيات (أبوظبي – العين – دبي – الشارقة – رأس الخيمة – الفجيرة) الجامعات (الشارقة – القاسمية – العلوم والتقنية في الفجيرة – الإمارات). |
| **التغطية الإعلامية** | : | الصحف: وام – الخليج – التلفزيون: أخبار الدار تلفزيون الشارقة – مواقع التواصل الاجتماعي على مستوى الوطن العربي. |
| **أهداف التنمية المستدامة** | : | التعلم الجيد – المساواة بين الجنسين – عقد الشراكات لتحقيق الأهداف. |



## استكشاف موقع المخيم الكشفي العالمي على الهواء والإنترنت والتواصل بين الكشافين من الدول الأخرى

- القائد/ عمرو سرور – منسق الجوتا جوتي، عرض الخطوات الإجرائية للمخيم الكشفي العالمي على الهواء والإنترنت Jota-Joti وشروط التسجيل والحماية من الأذى، من خلال موقع المخيم العالمي www.jotajoti.info.




- إتاحة الفرص للكشافة لإنشاء الحسابات والدخول إلى الموقع وبداية التواصل مع الدول الأخرى، وذلك من خلال ميسيرين من شباب الكشافة، الذين لديهم تجارب سابقة في الجوتا جوتي.



**التواصل مع الكشافة عبر العالم** من خلال موقع https://www.scoutlink.net













## الجلسة النقاشية: الكشفية وأهداف التنمية المستدامة.




وتمت بمشاركة وفود من دول (أمريكا – كندا – أذربيجان– مصر) وقد تضمنت الجلسة المحاور التالية:

- أهداف التنمية المستدامة وجهود الكشافة العالمية وكل جمعية على حدة في تحقيقها.
- برامج إطار عالم أفضل والمبادرات الوطنية لكل جمعية في تلك البرامج.
- دور الشباب في تحقيق أهداف التنمية المستدامة.
- برنامج الشباب وأهداف التنمية المستدامة.

وقد اتيحت الفرصة لكل جمعية كشفية وطنية تقديم عرض تقديمي مدته (10) دقائق استعرضوا خلالها الجهود والمبادرات في مجال تحقيق أهداف التنمية المستدامة، وبعد العرض التقديمي للجمعيات المشاركة تم فتح باب المناقشة في الموضوعات ذات العلاقة بالكشفية واهداف التنمية المستدامة.

## عروض الدول المشاركة:

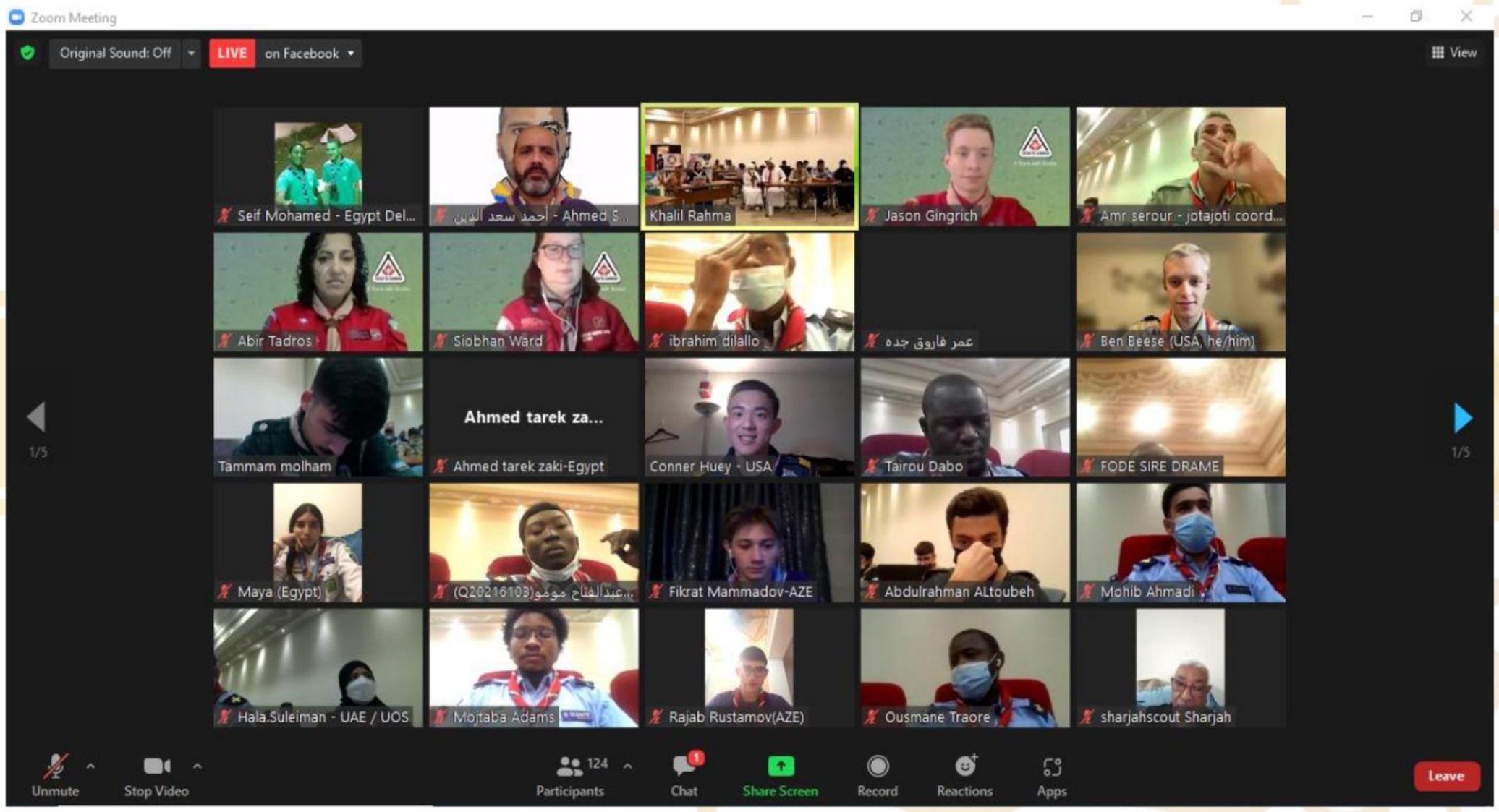


**دولة الإمارات العربية المتحدة**: عرض أبرز الأنشطة والجهود في مجال الكشفية وأهداف التنمية المستدامة.



**الكشافة الكندية**: عرض تقديمي من ثلاث من المشاركين من الكشافة الكندية.

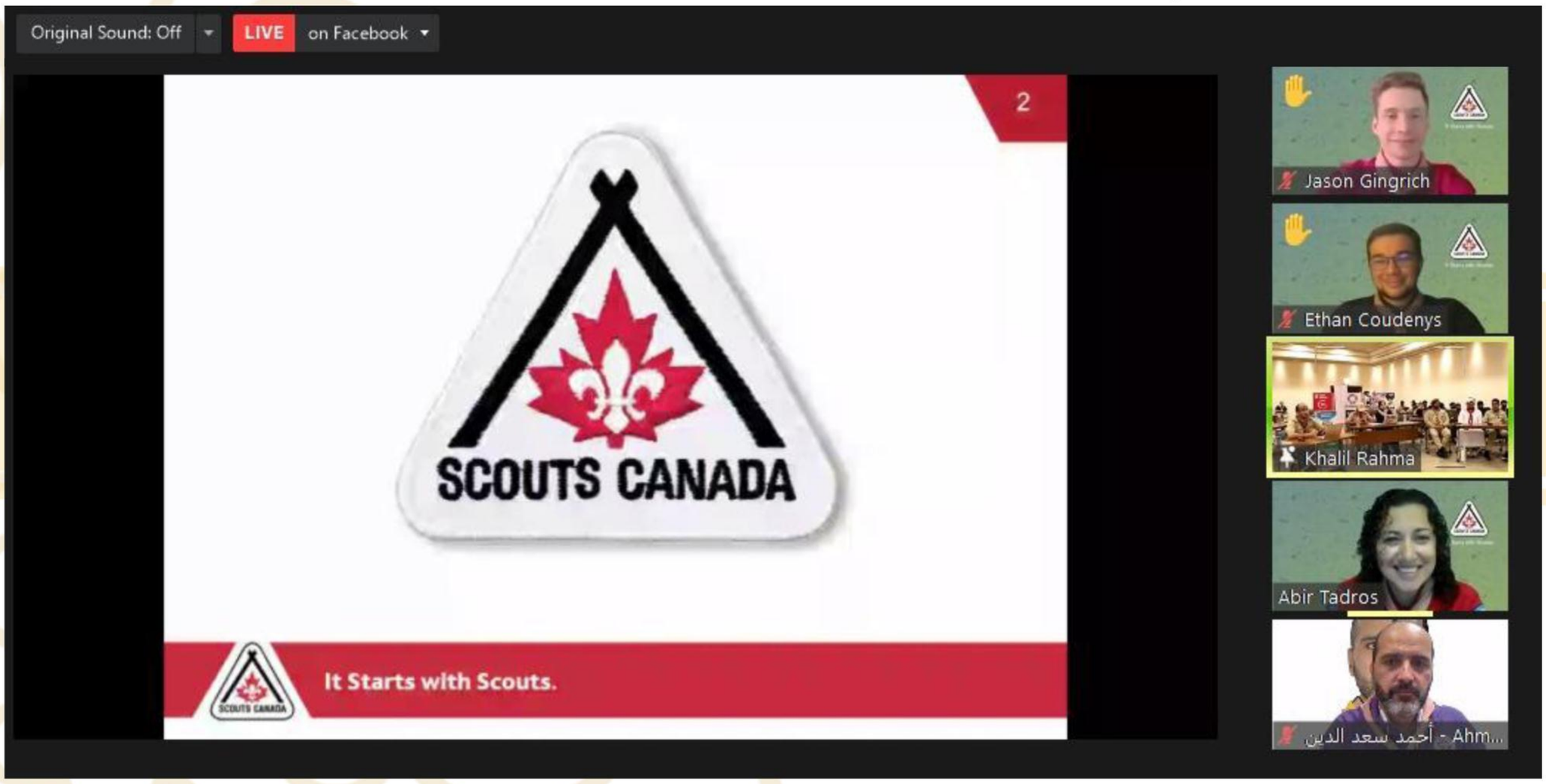


**الكشافة المصرية**: عرض تقديمي من وفد الدولة حول جهود الإتحاد العام للكشافة والمرشدات في مجال التنمية المستدامة.



**الكشافة الأمريكية**: عرض تقديمي من وفد الدولة حول جهود الكشافة الإمريكية في مجال التنمية المستدامة.



**كشافة أذربيجان**: عرض تقديمي من وفد الدولة حول جهود كشافة أذربيجان في مجال التنمية المستدامة.



## الاتصال اللاسلكي

قامت جمعية الإمارات لهواة اللاسلكي بشرح كيفية استخدام اللاسلكي في النداءات والجهات المرخص لها باستخدام اللاسلكي وكيفية استخدام الرموز في النداءات مستخدمين النداء الخاص A60 jota، وتم التواصل مع بعض الجمعيات الكشفية من خلال النداءات على اللاسلكي.







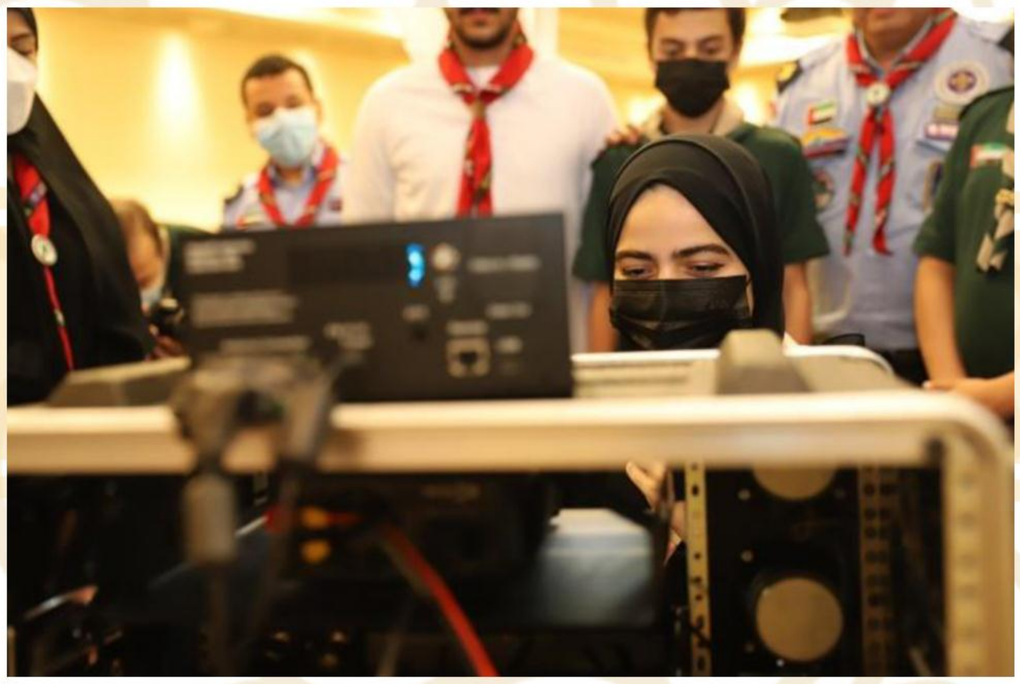



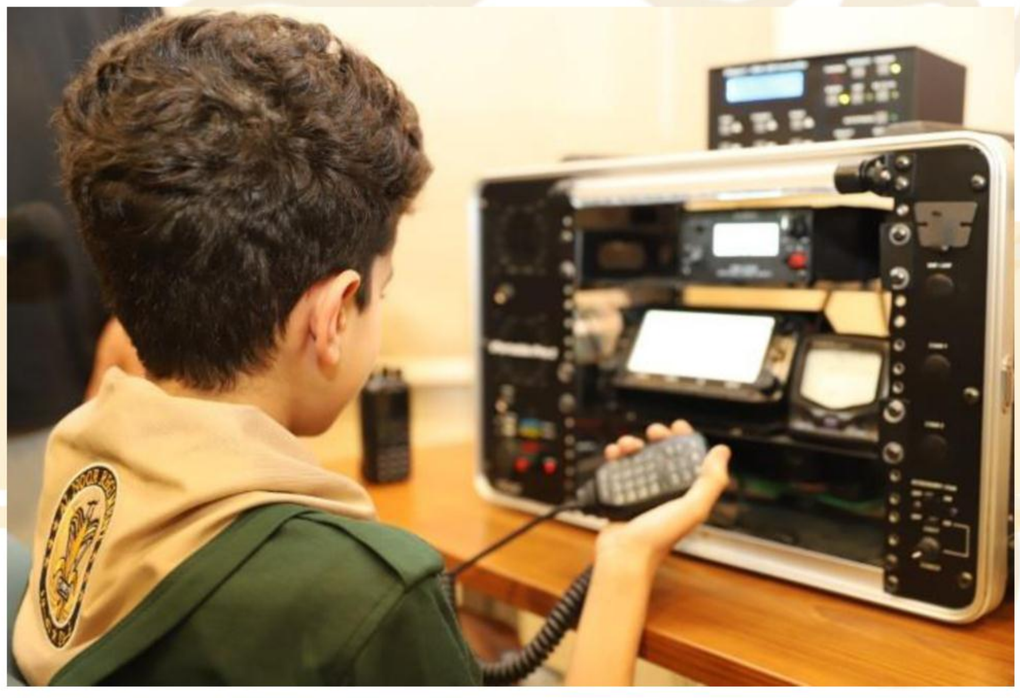

## الختام والتكريم للجهات المشاركة













## الورشة التعريفية تعلم البرمجة في إكسبو دبي Learn to Code at The Dubai Expo

| | | |
|---|---|---|
| **اليوم والتاريخ** | : | الجمعة 15/ 10/ 2021 |
| **المكان** | : | اكسبو دبي 2020 – SAP House |
| **عدد المستفيدين** | : | الحضور في SAP House (10 كشافة– 8 جيمس الخليج الوطنية (ذكور/إناث)).<br>674 مشارك على Zoom – 720 مشارك على YouTube. |
| **الفئات العمرية المشاركة** | : | 13 – 17 سنة |
| **الجهة المنظمة** | : | جمعية كشافة الإمارات – المنظمة العالمية للحركة الكشفية – SAP – GEMS Modern Academy |
| **الجهات المشاركة** | : | مدرسة جيمس الخليج الدولية – فرق العباقرة الكشفية – جمعية مرشدات الشارقة |
| **التغطية الإعلامية** | : | الصحف: وام – الخليج – البيان.<br>الراديو: إذاعة نور دبي.<br>التلفزيون: أخبار الدار – أماسي (تلفزيون الشارقة) – صباح إكسبو – أخبار الإمارات (تلفزيون دبي) – مساء إكسبو (تلفزيون الإمارات).<br>مواقع التواصل الاجتماعي على مستوى الوطن العربي. |
| **أهداف التنمية المستدامة** | : | التعلم الجيد – المساواة بين الجنسين – عقد الشراكات لتحقيق الأهداف. |
| **ضيوف شرف الورشة** | : | سعادة/ ناصر ماهر – مفوض الأمم المتحدة في اكسبو – سعادة/ أحمد الهنداوي – الأمين العام للمنظمة العالمية للحركة الكشفية، سعادة الدكتور/ سالم عبدالرحمن الدرمكي – رئيس مجلس إدارة الجمعية – د.كاتارينا شايفر- مديرة برنامج تحالف الجامعات لدى SAP. |



# البرنـــــامج

| Coordinator | Time | Activity |
|---|---|---|
| Hatem Mohamed – Sameh Mashly | 09:00 | **Technical Support Team Arrive to Expo** |
| Amr Serour | 12:00 | **Scouts Arrive to Expo** |
| Wissam | 13:00 – 13:45 | **Welcome** |
| Wissam | 13:55 | **Opening ceremony** |
| Mohmoud Sewdian | 14:00 | **National Anthem** |
| United Nation | 14:05 | **Maher Nasser Speech** |
| Emirates Scout Association | 14:10 | **Dr. Salem Aldarmaki Speech** |
| World Scout Bureau | 14:15 | **Ahmed Alhendawi Speech** |
| Sap Germany | 14:20 | **Sap speech** |
| Gems Modern instructors | 14:25 | **Workshop** |
| Wissam | 15:25 | **Closing ceremony** |
| Wissam | 16:00 | **SAP House Tour** |



## الافتتـــــاح





## كلمة سعادة/ ناصر ماهر – مفوض الأمم المتحدة في اكسبو



استعرض جهود الحركة الكشفية في تحقيق اهداف التنمية المستدامة، وأن الكشافة تعمل في جميع انحاء العالم لتحقيق اهداف التنمية المستدامة لإيجاد عالم أفضل قائم على الانسانية وحسن التعامل مع الطبيعة واحترام حقوق جميع الاشخاص في عالم واحد يجمع الكل ولدولة الامارات على وجه التحديد العديد من الجهود وبالتالي فان وجود الكشافة اليوم في اكسبو للتعلم كيفية الاستفادة من التطبيقات التكنولوجية وتطويعها لتحقيق اهداف التنمية المستدامة وبناء شعاراتهم الخاصة المرتبطة بالترويج الالكتروني للتنمية المستدامة.



د. سالم عبد الرحمن الدرمكي – رئيس مجلس إدارة جمعية كشافة الإمارات




أشاد بالشراكة التي القائمة على تنفيذ هذه الورشة بين المنظمة العالمية للحركة الكشفية وSAP و GEMS Moden Academy، مؤكداً على أن جمعية كشافة الإمارات حريصة في استراتيجيتها الجديدة (2021-2025) على التوجه نحو العالمية بالشكل الذي يعزز توجيهات قيادتنا الرشيدة في تعزيز مكانة الدولة وعلاقاتها على المستوى العالمي والعمل على تمكين الشباب وتحقيق أهداف التنمية المستدامة وتعزيز قيم المساواة بين الجنسين، وتعتبر ورشة اليوم انعكاساً حقيقياً بالتوجه بالعالمية.



## أحمد الهنداوي – الأمين العام للمنظمة العالمية للحركة الكشفية




عبر عن سعادته بمشاركة الحركة الكشفية في فعاليات اكسبو من خلال تنظيم المخيم الكشفي العالمي عبر الانترنت والراديو والذي يتفاعل من خلاله أكثر من ٣ ملايين منتسب للحركة الكشفية حول العالم، مشددا على دور الحركة الكشفية الهادف الى بناء جيل شبابي متمكن، ومشيداً بتجربة دولة الامارات في مجال تنظيم الفعاليات الدولية وتمكين الشباب

## د. كاتارينا شايفر– مديرة برنامج تحالف الجامعات لدى SAP




باعتبار اس ايه بي الشريك الرسمي للحلول البرمجية المبتكرة لإكسبو 2020 دبي، نحن فخورون بالتعاون مع المنظمة العالمية للحركة الكشفية، جمعية كشافة الإمارات ومدارس جيمس لتعزيز التزامنا بأهداف التنمية المستدامة للأمم المتحدة لا سيما الهدف الرابع ألا وهو التعليم الجيد".

## محتوى الجلسة

تم تطبيق الجلسة باللغتين الإنجليزية والعربية، وتمت إتاحة الفرصة للمشاركين على:

- التعلم والتطبيق على استخدامات برمجة الكمبيوتر ممتعة وسهلة باستخدامSNAP .
- استكشاف أساسيات برمجة الكمبيوتر باستخدام برنامج ممتع وتفاعلي يسمى!SNAP باستخدام الرسوم المتحركة والألعاب والأعمال الفنية، سنبرز الفنان – وعالم الكمبيوتر – في داخلك لإنشاء شعار.




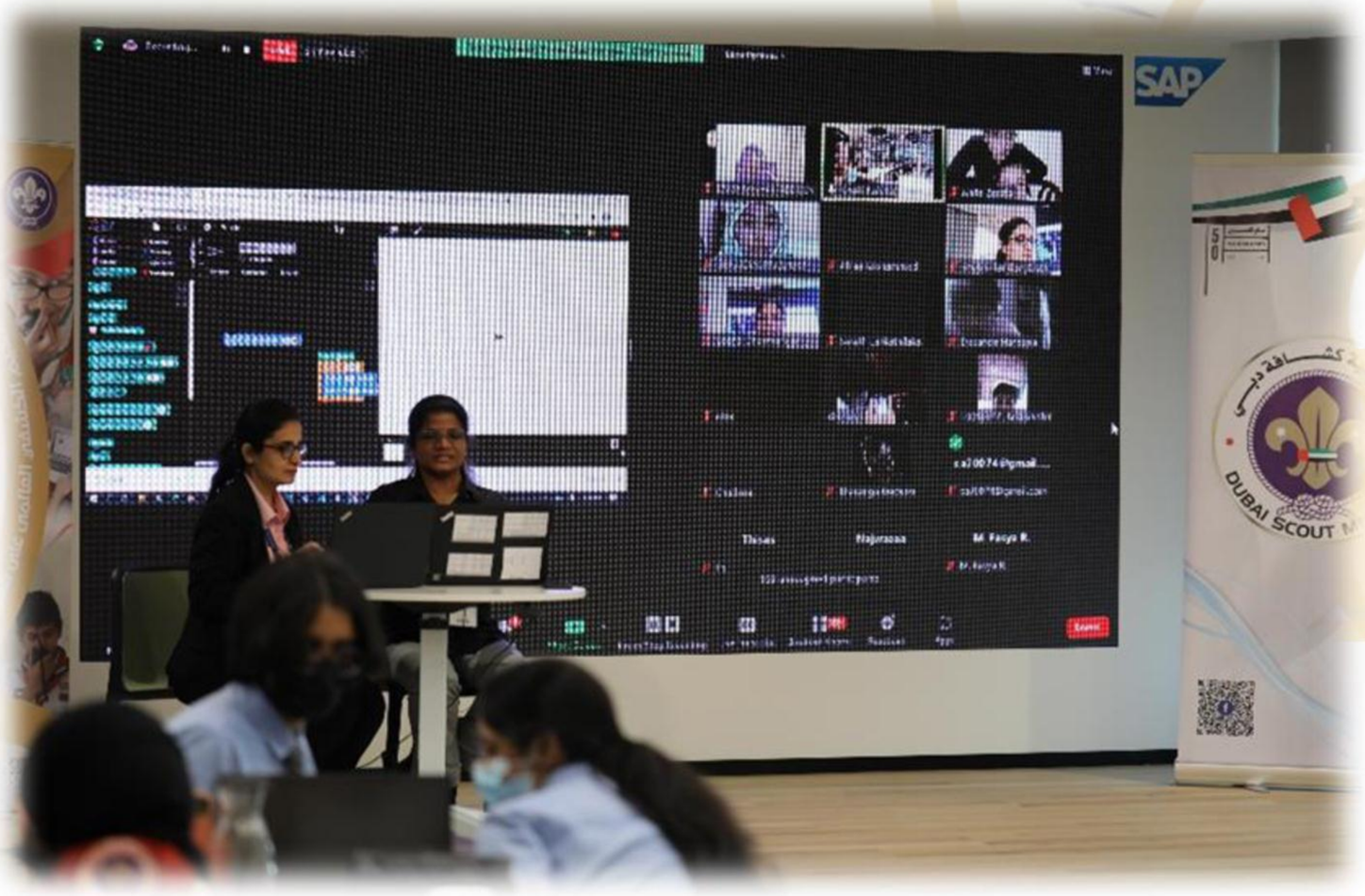

## أعمال التطبيق من قبل الكشافين باستخدامSNAP

تعلم المشاركون في الورشة أساسيات !Snap لغة برمجة الكمبيوتر ثم طبقوا المهارات التي تعلموها لتصميم أحد أيقونات أهداف التنمية المستدامة السبعة عشر .من خلال التعرف على ترميز الكمبيوتر خلالJOTA-JOTI ، يمكن للشباب توسيع معرفتهم حول مهارات STEAM ، والتي يمكن أن تساعد في إعدادهم لفرص وظيفية في المستقبل.



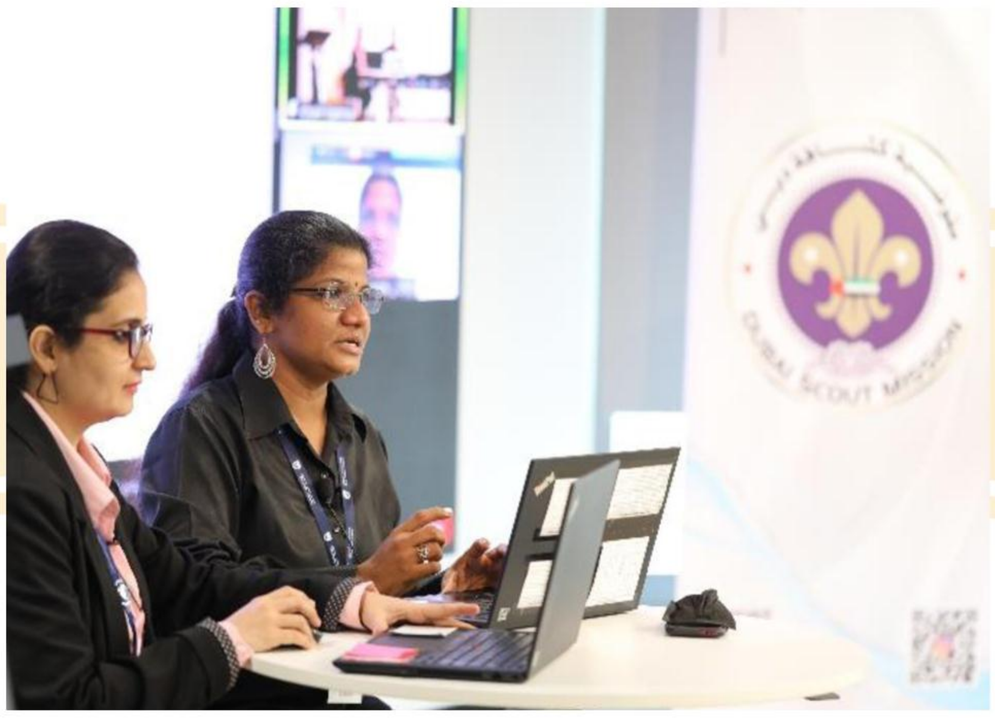









## استضافة بعض الكشافين المشاركين عبر Joti live

تمت استضافة الكشاف/ علي العبدولي – والمرشدة/ الحور محمد عبدالله الحوتي، وعبر خلال الكشافين المشاركين خلال الاستضافة على انطباعاتهم بالمشاركة بقولهم ""نحن هنا اليوم في إكسبو 2020 في SAP House للتعرف على تقنيتهم وتنفيذ أساسيات برمجة الكمبيوتر باستخدام Snap! نحن فخورون جدًا لوجودنا هنا اليوم."






# التغطية الإعلامية للحدث

## «إكسبو» يجمع 3.000.000 كشّاف

## 5 توصيات للمخيم الكشفي العالمي على الهواء والإنترنت

### جوتا جوتي من قلب اكسبو أبرزها تطويع التطبيقات الرقمية

**دبي-رحاب حلاوة**

خرج المشاركون في مؤتمر الكشافة العالمي على الهواء والإنترنت بخمس توصيات من شأنها محاكاة الأهداف الرامية للمعرض الدولي «إكسبو 2020 دبي»، الذي يظهر معني الاستدامة بكل أشكالها وتكنولوجيا المستقبل ومخاطبة العقول، وحضر البث نحو 3 ملايين كشاف من مختلف دول العالم عبر الإنترنت، بمشاركة 172 دولة حول العالم.

وتمثلت التوصيات في توجيه الشباب لتعليم لغة البرمجية والتكنولوجية، وإتقانها ليكونوا جزءاً من مبادرات صاحب السمو الشيخ محمد بن راشد آل مكتوم نائب رئيس الدولة رئيس مجلس الوزراء حاكم دبي، رعاه الله، في مجال البرمجة وإيجاد مبرمجين كشفيين لمستقبل الحركة الكشفية، وحض الشباب على الاستفادة من التطبيقات الرقمية في العمل على تحقيق أهداف التنمية المستدامة على المستوى العالمي.

#### جهود

واستعرض ناصر ماهر، مفوض الأمم المتحدة في «إكسبو»، جهود الحركة الكشفية في تحقيق أهداف التنمية المستدامة، حيث إن الحركة الكشفية قدمت حتى الآن 2 مليار ساعة عمل تطوعية، ومن المستهدف تحقيق 4 مليارات ساعة عمل تطوعية بحلول 2030 لتحقيق أهداف التنمية المستدامة. ولدولة الإمارات، على وجه التحديد، العديد من الجهود، وبالتالي فإن وجود الكشافة اليوم في «إكسبو 2020 دبي» يمثل فرصة لتعلم كيفية الاستفادة من التطبيقات التكنولوجية وتطويعها لتحقيق أهداف التنمية المستدامة.

وتضمنت الجلسة الرئيسية كيفية استخدام التطبيقات الرقمية في صناعة الترويج الإلكتروني لتحقيق أهداف التنمية المستدامة وتعليم شباب الكشافة المشاركين من جميع أنحاء العالم، وكيف يمكنهم استخدام تطبيقات لصنع شعاراتهم الشخصية واستخدامها حول أهداف التنمية المستدامة الـ17 لتكون جزءاً من تواصلهم الإلكتروني بالشكل الذي يجعلهم جميعاً جزءاً من منظومة العمل على تحقيق أهداف التنمية المستدامة.




#### استراتيجية

ومن جانبه، أكد الدكتور سالم عبد الرحمن الدرمكي رئيس مجلس إدارة جمعية كشافة الإمارات، أن جمعية كشافة الإمارات حريصة في استراتيجيتها الجديدة (2021 - 2025) على التوجه نحو العالمية بالشكل الذي يعزز توجيهات قيادتنا الرشيدة في تعزيز مكانة الدولة وعلاقاتها على المستوى العالمي والعمل على تمكين الشباب وتحقيق أهداف التنمية المستدامة وتعزيز قيم المساواة بين الجنسين، وتعتبر ورش المؤتمر انعكاساً حقيقياً بالتوجه بالعالمية.

ومن جانبه، شدد أحمد الهنداوي الأمين العام للمنظمة العالمية للحركة الكشفية على دور الحركة الكشفية الهادف إلى بناء جيل شبابي متمكن، ومشيداً بتجربة دولة الإمارات في مجال تنظيم الفعاليات الدولية وتمكين الشباب.

وأعرب وسام قاضي، مدير إدارة المبادرات العالمية لدى «اس ابه بي» عن سعادته باستضافة هذه الفعالية المبتكرة في مقر SAP House من قلب «إكسبو 2020 دبي».

وأكد خليل رحمة الأمين العام لجمعية كشافة الإمارات، حرص الجمعية كل عام على المشاركة في المخيم الكشفي العالمي على الهواء والإنترنت بشكل سنوي من خلال التواصل مع الكشافة من جميع أنحاء العالم عبر اللاسلكي ومن خلال اتصالات الإنترنت.







DUBAI
EMIRATES SCOUT ASSOCIATION
أخبار الإمارات
إكسبو 2020 دبي
"كشافة الإمارات" تنفذ ورشة تعريفية ضمن فعاليات المخيم الكشفي العالمي


أمسي
مباشر


AD tv
الرئيسية المسلسلات البرامج الأفلام البث المباشر
Copyright © 2021 AbuDhabi Media Company
الإمارات
مباشر

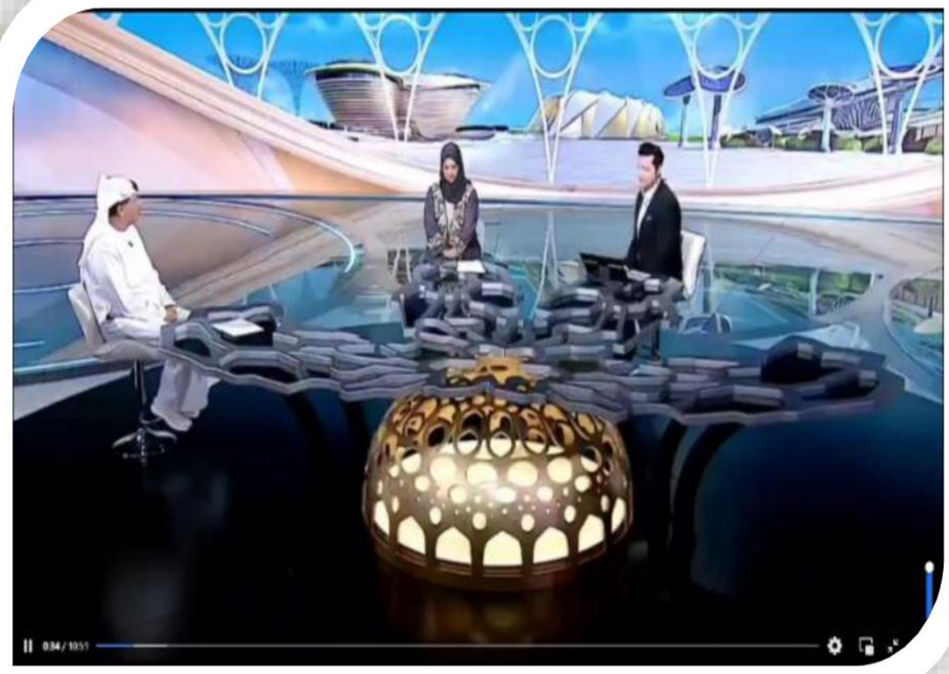


AD tv
الرئيسية المسلسلات البرامج الأفلام البث المباشر
Copyright © 2021 AbuDhabi Media Company
الإمارات
مباشر


AD tv
الرئيسية المسلسلات البرامج الأفلام البث المباشر
Copyright © 2021 AbuDhabi Media Company
الإمارات
مباشر
SCOUT

# أعمال المونتاج وإخراج للحدث













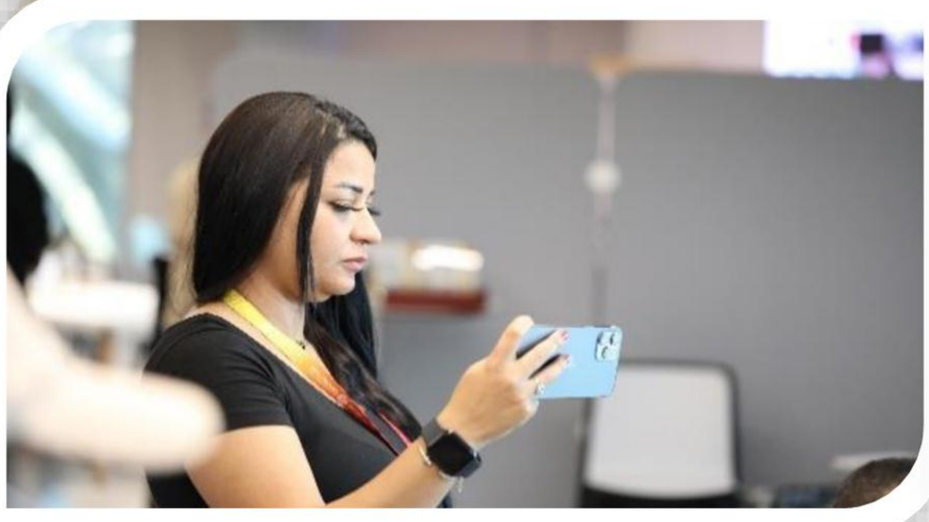



# التقرير السنوي لأنشطة
# جمعية كشافة الإمارات لعام 2021

## ذكريات لا تنسى


















# التقرير السنوي لأنشطة
# جمعية كشافة الإمارات لعام 2021





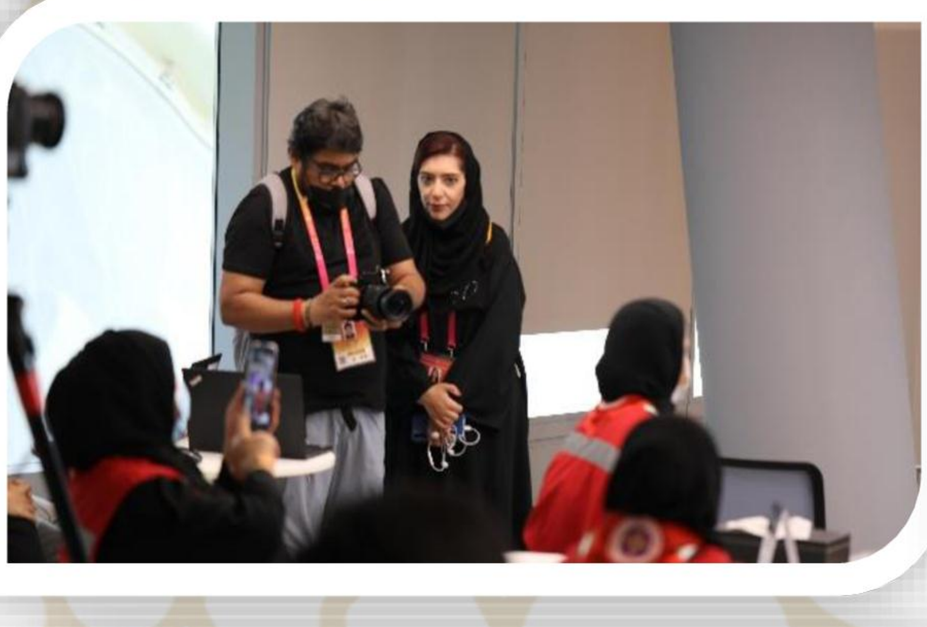

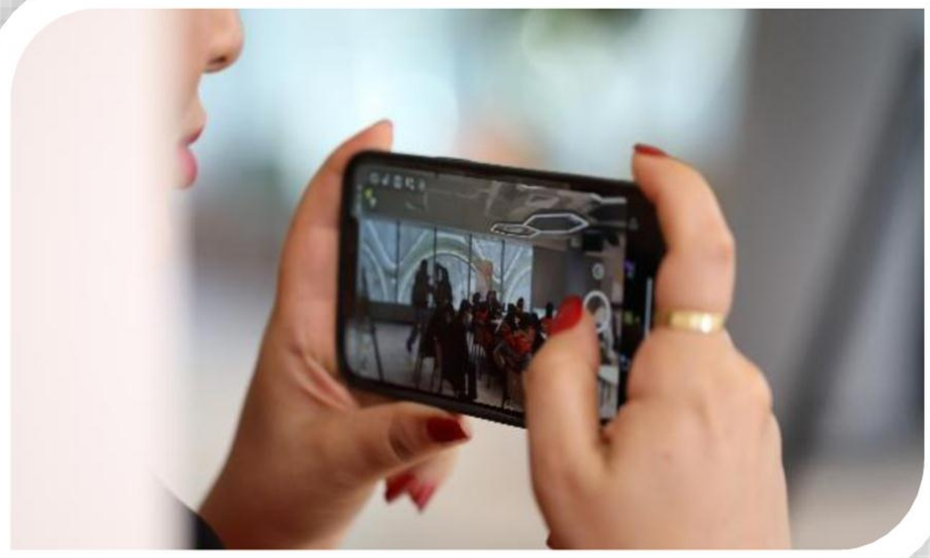









## لحظات التكريم
























# الصور الجماعية






# التقرير السنوي لأنشطة
# جمعية كشافة الإمارات لعام 2021






# تقرير الدراسة الأساسية للراشدين في الكشفية

| | | |
|---|---|---|
| **اليوم والتاريخ** | : | 10 – 12 نوفمبر 2021 |
| **المكان** | : | مفوضية كشافة دبي |
| **التوقيت** | : | 5 – 9 مساءاً |
| **عدد المستفيدين** | : | 61 دارس ودارسة (41 ذكور – 20 إناث) |
| **الفئات العمرية المشاركة** | : | 19 – 56 سنة |
| **الجهة المنظمة** | : | جمعية كشافة الإمارات – مفوضية كشافة دبي |
| **الجهات المشاركة** | : | مؤسسة الإمارات للتعليم المدرسي – جامعة الشارقة – الجامعة القاسمية - مفوضية كشافة أبوظبي – مفوضية كشافة العين - مفوضية كشافة دبي – مفوضية كشافة الشارقة – مفوضية كشافة الفجيرة – مفوضية كشافة رأس الخيمة. |
| **الجنسيات المشاركة في الدراسة** | : | الإمارات العربية المتحدة – مصر – سوريا – تونس – المغرب – الأردن – سلطنة السودان - عمان – الهند – توغو – غينيا بيساو – توجو – أفغانستان – ساحل العاج – اليابان – كازاخستان – الكاميرون. |
| **عدد الساعات التدريبية** | : | 16 ساعة تدريبية |
| **التغطية الإعلامية** | : | جريدة الخليج – أخبار الدار (تلفزيون الشارقة) - مواقع التواصل الاجتماعي |



## توزيع الأدوار والمسؤوليات

| م | الإسم | الجهة التابع لها | طبيعة دوره المكلف به في تنفيذ النشاط |
|---|---|---|---|
| 1 | القائد/ خليل رحمة | الأمين العام لجمعية كشافة الإمارات | الإشراف العام على الدراسة |
| 2 | القائد/ خالد الساعدي | مفوض تنمية القيادات | الإشراف العام على الدراسة |
| 3. | القائد/ فهد الوطني | مفوضية كشافة دبي | قائد الدراسة |
| 4 | القائد/ نسيم ضناوي | مدير برامج الشباب بالإقليم الكشفي العربية | المتابعة من الإقليم |
| 5 | الدكتور/ حماده العنتبلي | السكرتير الفني للجمعية | مشرفاً فنياً |
| 6 | القائد/ حاتم الملاح | مفوضية كشافة دبي | المنسق العام للدراسة |
| 7 | الدكتور/ هشام عبد الحليم | جامعة الشارقة | عضو هيئة تدريب |
| 8 | القائد/ عبد الرحمن جابر | مفوضية كشافة الشارقة | عضو هيئة تدريب |
| 9 | القائد/ عادل كرم | مفوضية كشافة الشارقة | عضو هيئة تدريب |
| 10 | القائد/ محمد فواز الجندي | مفوضية كشافة أبوظبي | عضو هيئة تدريب |
| 11 | القائد/ أحمد سعد الدين | مفوضية كشافة الفجيرة | عضو هيئة تدريب |
| 12 | القائد/ إسلام الدرولي | الجامعة القاسمية | عضو هيئة تدريب |
| 13 | القائد/ مصطفى صلاح الدين | مفوضية كشافة الفجيرة | عضو هيئة تدريب |
| 14 | القائد/ سامح مشالي | مفوضية كشافة دبي | عضو هيئة تدريب – الإعلام |
| 15 | القائد/ عمرو سرور | مفوضية كشافة دبي | الدعم الفني– منسق الدعم اللوجستي |
| 16 | القائد/ محمد إبراهيم | مفوضية كشافة دبي | المنسق الإعلامي |
| 17 | القائد/ وائل نبيل | السكرتير الإداري للجمعية | السكرتارية والأعمال الإدارية |
| 18 | القائد/ محمد المصري | السكرتير الإداري للجمعية | الدعم اللوجستي |



## نشرة الدراسة الأساسية للراشدين في الكشفية

| | |
|---|---|
| الهـــــدف: | تهدف هذه الدراسة إلى التعريف بأساسيات الحركة الكشفية، وماهيتها وأسس بناء اللوائح والنظم الداخلية وفقاً لمتطلبات الكشفية لمنتسبي مؤسسة الإمارات للتعليم المدرسي. |
| المكونات: | - تاريخ الحركة الكشفية – الهيكل التنظيمي للكشافة محليا وعربيا وعالميا<br>- الدور التربوي للحركة الكشفية من خلال أهدافها ومبادئها وطريقتها.<br>- تنظيم وإدارة الوحدة الكشفية – دور ومهام وصفات قائد الوحدة الكشفية.<br>- مهارات وفنون كشفية (أسس التخييم – الرحلات الخلوية – أنواع النيران، والمواقد – البوصلة والاتجاهات – مهارات الحبال)<br>- التقاليد الكشفية – حفل الوعد والقبول<br>- المناهج الكشفية<br>- التخطيط لأنشطة الوحدة<br>- سياسة الحماية من الأذى<br>- برامج إطار عالم أفضل وسياسة إشراك الشباب. |
| الشروط العامة | - أن يكون المشارك من السادة المعلمين أو المشرفين التربويين بمؤسسة الإمارات للتعليم المدرسي، أو من السادة معلمي المدارس الخاصة في الدولة، أو مشرفي الفرق الكشفية في الدولة.<br>- الالتزام بحضور 80% على الأقل من فعاليات الدراسة.<br>- الالتزام بإتمام الدورة والتقدم للاختبار<br>- الالتزام بقيادة فرقة كشفية.<br>- اجتياز اختبار الحماية من الأذى.<br>- الالتزام بالخلق والروح والتقاليد الكشفية أثناء ممارسة الأنشطة وفي حالة حدوث أي مخالفات تمس التقاليد أو القيم الكشفية أو خرق لسياسة الحماية من الأذى يكون من حق الجهة المنظمة اتخاذ كافة الإجراءات حيال ذلك. |
| التنظيم: | - يقوم بالتنظيم جمعية كشافة الإمارات بالتعاون مع مفوضية كشافة دبي/ مفوضية كشافة العين. |

## البرنـــــامج:

| اليوم والتاريخ | الفترة الزمنية | | | |
|---|---|---|---|---|
| | 17:45 – 17:00 | 19:00 – 18:15 | 19:00 | 20:30 |
| الأربعاء 10 نوفمبر | مراسم رفع العلم<br>ق. أحمد سعد<br>حفل الافتتاح – أهداف وأغراض الدراسة ق. فهد | تاريخ الحركة الكشفية (عالميا – عربيا – محليا)<br>ق. مصطفى صلاح الدين | الهيكل التنظيمي للكشافة محليا<br>ق. هشام عبد الحليم | التعريف بسياسة الحماية من الأذى (الوطنية – العالمية)<br>ق. عبد الغفار |
| الخميس 11 نوفمبر | الدور التربوي للحركة الكشفية من خلال أهدافها ومبادئها وطريقتها<br>ق. محمد فواز – ق. عبد الغفار | | الكشافة وعالم أفضل<br>ق. نسيم ضناوي<br>مدير ادارة برامج الشباب الاقليم الكشفى العربى | كيفية تكوين فرقة كشفية – الاجتماعات<br>ق. عادل كرم |
| | 17:45 – 16:00 | 20:30 – 18:15 | | 20:45 |
| الجمعة 12 نوفمبر | التقاليد الكشفية<br>1) الزي والشارات – ق. سامح مشالي<br>2) حفل الوعد والقبول، مدلول التحية الكشفية – ق. أحمد سعد<br>3) العلم – ق. محمد فواز<br>التوقيت: حاتم الملاح | مهارات وفنون كشفية (قواعد)<br>1) نصب الخيام – ق. مصطفى صلاح<br>2) أنواع النيران – ق. محمد فواز<br>3) البوصلة والاتجاهات – ق. سامح مشالي<br>4) مهارات الحبال، استخدامات العصا الكشفية ق. عبد الرحمن جابر<br>5) الرباط المثلث – ق. أحمد سعد الدين<br>6) النداءات والتشكيلات، ق. اسلام الدرولي<br>التوقيت: حاتم الملاح | | حفل الختام |

## الهيكل التنظيمي للكشافة محليا – ق. هشام عبد الحليم




## التعريف بسياسة الحماية من الأذى (الوطنية – العالمية) – ق. عبد الغفار



# تقييم فعاليات اليوم الأول





الخميس 11 نوفمبر

الدور التربوي للحركة الكشفية من

خلال أهدافها ومبادئها وطريقتها –

ق. محمد فواز – ق. عبد الغفار



## الكشافة وإطار عالم أفضل – ق. نسيم ضناوي – مدير ادارة برامج الشباب – الاقليم الكشفى العربى



## كيفية تكوين فرقة كشفية – الاجتماعات – ق. عادل كرم



الجمعة 12 نوفمبر

## التقاليد الكشفية

**الزي والشارات – ق. سامح مشالي ، حفل الوعد والقبول، مدلول التحية الكشفية – ق. أحمد سعد، العلم – ق. محمد فواز**













## مهارات وفنون كشفية (قواعد)

نصب الخيام – ق. مصطفى صلاح – أنواع النيران – ق. محمد فواز – البوصلة والاتجاهات – ق.سامح مشالي – مهارات الحبال، استخدامات العصا الكشفية ق.عبد الرحمن جابر– الرباط المثلث– ق.أحمد سعد الدين– لنداءات والتشكيلات – ق.اسلام الدرولي













# التقرير السنوي لأنشطة
# جمعية كشافة الإمارات لعام 2021













## الألعاب الكشفية



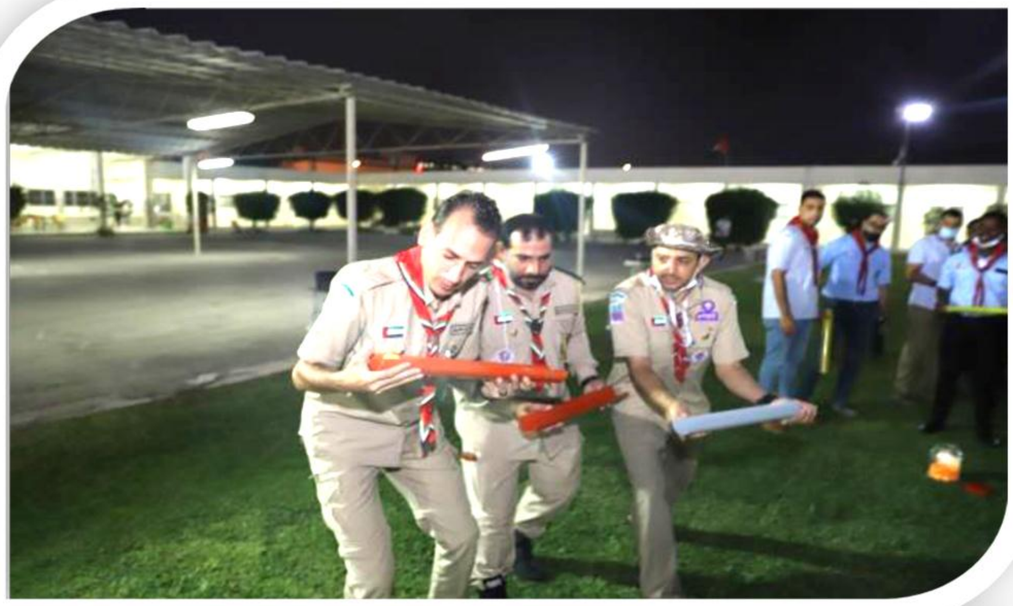





## حفل الختام والتكريم



# التقرير السنوي لأنشطة
# جمعية كشافة الإمارات لعام 2021













# التغطية الإعلامية

الأربعاء 11 ربيع الآخر 1443 هـ . 17 نوفمبر 2021
الخليج في يو
الخليج
تسجيل الدخول | تسجيل حساب
اقرأ الصحيفة على
اليوبيل الذهبي للخليج | أخبار الدار | سياسة | اقتصاد | رياضة | ثقافة | منوعات | رأي | تقنية وسيارات | المزيد

## كشافة الإمارات تختتم فعاليات دراسة الراشدين

14 نوفمبر 2021 01:35 صباحا

قراءة دقيقة واحدة

شارك



دبي: «الخليج»

اختتمت أمس جمعية كشافة الإمارات، فعاليات الدراسة الأساسية للراشدين، والتي أقيمت في مقر مفوضية كشافة دبي خلال الفترة من 10 إلى 12 نوفمبر/تشرين الثاني بمشاركة 61 دارساً ودارسة من: مؤسسة الإمارات للتعليم المدرسي، جامعة الشارقة، الجامعة القاسمية، والمفوضيات: (مفوضية كشافة أبوظبي، مفوضية كشافة العين، مفوضية كشافة دبي، مفوضية كشافة الشارقة، مفوضية كشافة الفجيرة، مفوضية كشافة رأس الخيمة).

وصرح خليل رحمة، الأمين العام لجمعية كشافة الإمارات، بأن الجمعية لديها خطة استراتيجية (2021-2025) تعمل على تنفيذها وتضم مجموعة من الأولويات الاستراتيجية التي تُسهم في الارتقاء بالحركة الكشفية، ويأتي في مقدمتها تنمية العضوية من خلال تكوين فرق كشفية جديدة، والتنمية القيادية من خلال تأهيل مجموعة من القادة القادرين على إنشاء وإدارة الفرق الكشفية المختلفة.

ومن جانبه عبر نسيم ضناوي، مدير برنامج الشباب - المنظمة الكشفية العالمية - الإقليم الكشفي العربي، عن سعادته بالتواجد في إمارة دبي، ممثلًا عن الإقليم الكشفي العربي، لتقديم الدعم لجمعية كشافة الإمارات.

اطبع المقال

الإمارات

## تقرير منتدى الشباب الكشفي الوطني الأول للحوار نحو عالمٍ أفضل

| | | |
|---|---|---|
| **اليوم والتاريخ** | : | 14 – 15 نوفمبر 2021 |
| **المكان** | : | جناح الشباب أكسبو 2020 دبي |
| **التوقيت** | : | 10:00 – 13:00 |
| **عدد المستفيدين** | : | 150 شاب فتاة من الكشافة وغير الكشافة (82 شاب – 68 فتاة) |
| **الفئات العمرية المشاركة** | : | 18 – 30 سنة |
| **الجهة المنظمة** | : | جمعية كشافة الإمارات – مفوضية كشافة دبي |
| **الجهات المشاركة** | : | جامعة الشارقة طلبة وطالبات – الجامعة القاسمية – جامعة العلوم والتقنية في الفجيرة –متطوعي منصة الإمارات للتطوع - مفوضية كشافة دبي – مفوضية رأس الخيمة. |
| **الجنسيات المشاركة في المنتدى** | : | 40% من المشاركين من مواطني دولة الإمارات العربية المتحدة بالإضافة للمشاركين من جنسيات – مصر – المملكة العربية السعودية - سوريا – الأردن – البحرين – السودان – لبنان – العراق - كازاخستان – أوزباكستان - جمهورية الكونغو – جزر القمر – غينيا بيساو – ساحل العاج – الفلبين – مالي – الهند – أفغانستان – ارتريا . |
| **أهداف التنمية المستدامة** | | المساواة بين الجنسين - الشراكات لتحقيق الأهداف - الصحة الجيدة والرفاه – التعليم الجيد – الحد من أوجه عدم المساواة |
| **التغطية الإعلامية** | : | جريدة البيان – تلفزيون أبوظبي – تلفزيون دبي - مواقع التواصل الاجتماعي |



## توزيع الأدوار والمسؤوليات

### أولاً: فريق عمل المنتدي :-

| م | الإسم | الصفة |
|---|---|---|
| 1 | خليل رحمه علي | المشرف العام |
| 2 | د.حمادة عيد العنتبلي | المشرف الفني |
| 3 | ق.عمرو سرور | المنسق العام |
| 4 | ق. حاتم محمد الملاح | منسق الدعم الفني |
| 5 | ق. سامح مشالي | المنسق الاعلامي |
| 6 | ق.محمد إبراهيم | المنسق الاعلامي |
| 7 | د. هشام عبد الحليم | منسق الجامعات |
| 8 | ق. وجية الفقية | السكرتارية |

### ثانياً: هيئة إدارة المنتدي :-

| م | الإسم | الصفة |
|---|---|---|
| 1 | نور عمر الحسني | عضو الفريق الوطني لإطار عالم أفضل |
| 2 | عبدالرحمن الحوسني | عضو الفريق الوطني لإطار عالم أفضل |
| 3 | عبد الكريم الزهراني | عضو الفريق الوطني لإطار عالم أفضل |
| 4 | عاشة حمد الكعبي | عضو الفريق الوطني لإطار عالم أفضل |
| 5 | هيا اعاد علي القيسي | عضو الفريق الوطني لإطار عالم أفضل |
| 6 | امنه مال الله محمد الحمادي | عضو الفريق الوطني لإطار عالم أفضل |

## الضيوف والمحاضرين

| م | الإسم | الجهة |
|---|---|---|
| 1 | السيد / نسيم ضناوي | مدير إدارة برامج الشباب الإقليم الكشفي العربي |
| 2 | السيد/ أحمد محمد علي المرزوقي | مجالس الشباب الوطنية لأهداف التنمية المستدامة – المؤسسة الإتحادية الشبابية |
| 3 | السيد/ معاذ إبراهيم بن أحمد النقبي | |
| 4 | الدكتورة / مايا الهواري | محاضر ومدرب معتمد |

# نشرة المنتدى

## مقـــــــدمة

يتميز مجتمع الإمارات بأنه مجتمع شبابي حيث تبلغ نسبة الشباب في الدولة 50% من إجمالي السكان وفقاً للمركز الوطني للإحصاء، من هذا المنطلق سعت دولة الإمارات إلى الاستثمار في فئة الشباب ، وتبنت سياسات وخططاً استراتيجية وطنية واضحة لتمكين الشباب وتطوير قدراتهم وتأهيلهم على المستويين الاتحادي والمحلي في مختلف الجوانب ومن أبرزها الاستراتيجية الوطنية لتمكين الشباب، الاستراتيجية الوطنية لتمكين المرأة الإماراتية، الاستراتيجية الوطنية للأسرة، استراتيجيات التعليم والابتكار وغيرها من الاستراتيجيات المتضمنة لخطط مستقبلية واضحة المعالم والأهداف.

ويواجه شباب اليوم تحديات كبيرة أمام صنع مستقبل مشرق، ولقد أقرت خطة أهداف التنمية المستدامة أن الشباب يشكلون عاملاً حاسماً ومساعداً نحو التغيير، وذلك في حال إمدادهم وتمكينهم بالمهارات المناسبة والفرص اللازمة لتحقيق إمكاناتهم وتعزيز النمو الإقتصادي والمساهمة في عملية السلام والأمن والتصدي لتحدي المناخ.

ولقد قطعت دولة الإمارات العربية المتحدة أشواطاً بعيدة لتحقيق تنمية شاملة في كافة مجالات الحياة، ووضعت الإنسان في صدارة أولوياتها، وتبنت تطوير الإنسان وبناء قدراته كمدخل رئيسي وأساسي للتنمية الشاملة، بل لضمان استدامة هذه التنمية بأبعادها كافة، الاقتصادية والاجتماعية والثقافية وغيرها. ومنذ تأسيس دولة الاتحاد في مطلع السبعينات من القرن العشرين تلتزم دولة الإمارات العربية المتحدة هذا المبدأ الثابت، وتبذل من أجل تنفيذه وتحقيق الأهداف المتعلقة به جميع الجهود اللازمة لذلك. ولعل ذلك ما جعل التنمية البشرية فيها تحتل موقع الصدارة للحاق بالدول المتقدمة. وتجدر الإشارة إلى حصول الإمارات على المرتبة الأولى بين الدول العربية والمرتبة 34 عالمياً وفق تقرير التنمية البشرية لعام 2018 والصادر عن الأمم المتحدة .



ولتحقيق التنمية الشاملة والمستدامة بأبعادها كافة، وتوفير بيئة داعمة ومحفزة متسمة بالعدالة والحرية والحياة الكريمة ، يجب أن يكون الشباب هم هدف التنمية ووسيلتها ومحورها الأساس ، ولابد أن تنصب الجهود كافة على أهمية الاستثمار في الإنسان تعليماً وتدريباً وتأهيلاً مستمراً، بهدف إعداد جيل من الشباب معافى فكراً وخلقاً وسلوكاً وجسماً، ولابد من التركيز على دور الشباب المحوري في التنمية الوطنية المستدامة بكافة أبعادها ، كما لابد من تنظيم طاقات الشباب واستثمارها بما يكفل مشاركتهم في التنمية البشرية المستدامة بأبعادها كافة، ومن هنا كانت الحاجة إلى إقامة منتدى الشباب الكشفي الوطني الأول للحوار نحو عالمٍ أفضل.

## أهداف المنتدى

يتطلب تحقيق خطة التنمية المستدامة 2030 منهجية قادرة على الإستجابة لأصوات واحتياجات شباب العالم، وتستطيع الحكومات والقادة تحقيق أهداف التنمية المستدامة من خلال تزويد الشباب بالمهارات والمعرفة والثقة لتطوير الجيل، ودعم التنمية المستدامة الطويلة الأجل، وعليه يهدف المنتدى الحالي إلى:

- تعزيز قيم الحوار بين الشباب المواطنين والمقيمين على حدٍ سواء حول الموضوعات ذات الاهتمام المشترك.
- تعزيز السلام والتلاحم الوطني داخل الدولة بين كافة المواطنين والمقيمين داخل الدولة ولاسيما من فئة الشباب.
- المناقشة حول الموضوعات المرتبط بالتنمية المستدامة بين الخبراء والشباب أنفسهم، لخلق توجه مشترك للعمل على تحقيقها وتدعيمها بين الشباب؛ لتنفيذ الأهداف السبعة عشر للتنمية المستدامة، وتتراوح الموضوعات المحورية التي يمكن أن يؤثروا فيها ضمن إطار الخطة بين بناء السلام (الهدف السادس عشر)، والتمكين الإقتصادي والمشاركة والإبتكار (الأهداف الثامن والتاسع والسابع عشر) والتمكين الإجتماعي (الأهداف الأول والثاني والخامس والعاشر من أهداف التنمية المستدامة) .
- تشجيع الشباب على المشاركة من منطلق الهدف السابع عشر من أهداف التنمية المستدامة (عقد الشراكات لتحقيق الأهداف) مع أصحاب المصلحة المتعددين بهدف إدماج حلولهم من أجل التنمية المستدامة.
- تسليط الضوء على المبادرات الشبابية التي تتبناها الحركة الكشفية لخلقٍ عالمٍ أفضل قائم على تحقيق أهداف التنمية المستدامة.

## الفئة المستهدفة

الشباب في المرحلة السنية من (18 – 30) سنة، بواقع 75 طالب من طلبة الجامعات في كل يوم.



## شروط إختيار هيئة إدارة المنتدي :-

1. ان يكون من مواطني دولة الإمارات العربية المتحدة .
2. يتولي رئاسة المنتدي شاب وفتاة تتراوح أعمارهم من 18 -30 .
3. إجتياز المقابلة الشخصية التي تتضمن حسن المظهر والفصاحة في الحديث والإلمام بأهداف التنمية المستدامة.
4. يفضل أن يكون له مشاركات سابقة في هذا المجال .

# محاور المنتدي

**اليوم الأول :-**

- المجالات التي ركزت عليها أهداف التنمية المستدامة ومنظور القطاعات المختلفة لتحقيقها.
- التحديات الفرص التي تواجه تحقيق أهداف التنمية المستدامة ونحن في العشر سنوات الأخيرة قبل حلول 2030.
- دور الشباب في تحقيق أهداف التنمية المستدامة.
- برنامج الشباب وأهداف التنمية المستدامة.
- الفرص التي يحققها اكسبو 2020 دبي من منظور تحقيق أهداف التنمية المستدامة ومستقبل الكوكب.
- عام الخمسين لدولة الإمارات من منظور رؤية الدولة المستدامة وانجازاتها في مجال تحقيق أهداف التنمية المستدامة وتوجها رؤية الإمارات 2071 .

**اليوم الثاني :-**

- المفهوم الجديد لإطار عالم أفضل والكشافة من أجل أهداف التنمية المستدامة.
- تعريف مبادرات وتحديات إطار عالم أفضل .
- دور أعضاء الفريق الوطني لإطار عالم أفضل.
- معرض كشافة الإمارات من أجل عالم أفضل ومجموعات العمل .

## البرنامج:

| م | النشاط | التوقيت | مسؤول التنفيذ |
|---|---|---|---|
| 1 | النشيد الوطني | 11:10 : 11:00 | - |
| 2 | الكلمات الإفتتاحية | 11:20 : 11:10 | عريف الحفل |
| | المحور الأول<br>-المجالات التي ركزت عليها أهداف التنمية المستدامة ومنظور القطاعات المختلفة لتحقيقها . (جميع المتحدثين ) | 11:35 : 11:20 | نور الحسني<br>عبدالرحمن الحوسني |
| 3 | المجور الثاني: -التحديات والفرص التي تواجه تحقيق أهداف التنمية المستدامة .<br>المحور الثالث : دور الشباب في تحقيق أهداف التنمية المستدامة (السيد/ أحمد المرزوقي – السيد/ معاذ النقبي) | 11:50 : 11:35 | نور الحسني |
| 4 | المحور الرابع: الفرص التي يحققها إكسبو 2020 دبي من منظور تحقيق اهداف التنمية المستدامة ومستقبل الكوكب.<br>المحور الخامس: فرص تمكين المرأه في دولة الإمارات العربية المتحدة ومساهمتها في تحقيق أهداف التنمية المستدامة . | 12:05 : 11:50 | عبدالرحمن الحوسني |

| م | النشاط | التوقيت | مسؤول التنفيذ |
|---|---|---|---|
| | الدكتورة / مايا الهواري | | |
| 5 | المحور السادس: برنامج الشباب وأهداف التنمية المستدامة.<br>السيد / نسيم ضناوي | 12:15 : 12:05 | نور الحسني |
| 6 | المحور السابع: عام الخمسين لدولة الإمارات من منظور رؤية الدولة المستدامة وإنجازاتها في مجال تحقيق اهداف التنمية المستدامة وتوجهات رؤية 2071 . (جميع المتحدثين) | 12:30 : 12:15 | نور الحسني<br>عبدالرحمن الحوسني |
| 7 | أسئلة ومناقشات – الختام | 13:00 : 12:30 | عبد الرحمن الحوسني – نور الحسني |
| **اليوم الثاني** | | | |
| 1 | المفهوم الجديد لإطار عالم أفضل والكشافة من أجل أهداف التنمية المستدامة. (السيد / نسيم ضناوي) | 11:30 : 11:00 | آمنة مال الله الحمادي |
| 2 | تعريف مبادرات وتحديات إطار عالم أفضل<br>دور أعضاء الفريق الوطني لإطار عالم أفضل. | 11:50 : 11:30 | عائشة الكعبي<br>عبد الكريم الزهراني |
| 3 | معرض كشافة الإمارات من أجل عالم أفضل ومجموعات العمل | 12:40 : 11:50 | عبد الكريم الزهراني – نور الحسني – عبد الرحمن الحوسني |
| 4 | الختام وتكريم المشاركين | 13:00 | آمنة مال الله الحمادي |



# التقرير السنوي لأنشطة
# جمعية كشافة الإمارات لعام 2021

## فعاليات المنتدى:

## اليوم الأول : الأحد 14 نوفمبر 2021

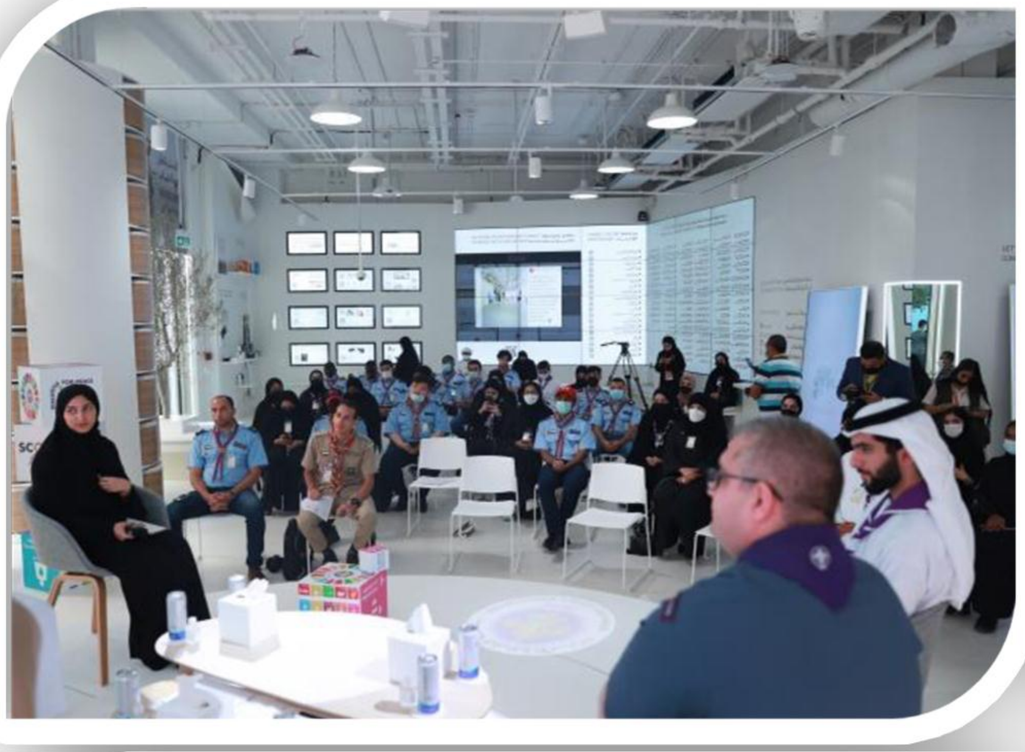













# التقرير السنوي لأنشطة
# جمعية كشافة الإمارات لعام 2021













## اليوم الثاني : الإثنين 15 نوفمبر 2021

المفهوم الجديد لإطار عالم أفضل والكشافة من أجل أهداف التنمية المستدامة. (السيد / نسيم ضناوي)

يختلف عالم اليوم عما كان عليه من ٣٠ سنة بسبب الممارسات الخاطئة للانسان واذا استمرت تلك الممارسات لثلاثين سنة اخرى فسوف يتدمر العالم بالكامل وبالتالي كانت اهداف التنمية المستدامة ضمن رؤية الامم المتحدة في ٢٠٣٠ لتحقيق مستقبل افضل للكوكب .. والحركة الكشفية من مبدا المسؤولية ودورها كشريك فاعل في صياغة مستقبل افضل وجدت الكشفية من اجل اهداف التنمية المستدامة وبرامج عالم افضل والتي تركز على ٤ مجالات اساسية تتضمن الصحة والعافية ومجال البيئة والاستدامة ومجال مهارات لاحياة ومجال السلام والدمج المجتمعي وكل من تلك المجالات تتضمن مبادرات وتحديات تعمل الحركة الكشفية على تحقيقها وهي كالتالي :

**مجال الصحة والرفاه:** يتضمن انماط الحياة الصحية والسلامة الشخصية والصحة النفسية والصحة الجنسية والانجابية والسلام الداخلي والروحانية .

**مجال مهارات الحياة** : ويضمن مهارات التعامل مع الاخرين والقيادة ومحو الامية و STEAM وريادة الاعمال

**مجال السلام والمشاركة المجتمعية:** ويتضمن تحديات هو من اجلها وتحدي باترومبينيتو والحوار من اجل السلام .

**مجال البيئة والاستدامة** : يتضمن تحديات قبيلة الارض والكشفية نحو الطاقة الشمسية ومكافحة البيلاستيك.







تعريف مبادرات وتحديات إطار عالم أفضل – دور أعضاء الفريق الوطني لإطار عالم أفضل.

عائشة الكعبي – عبد الكريم الزهراني

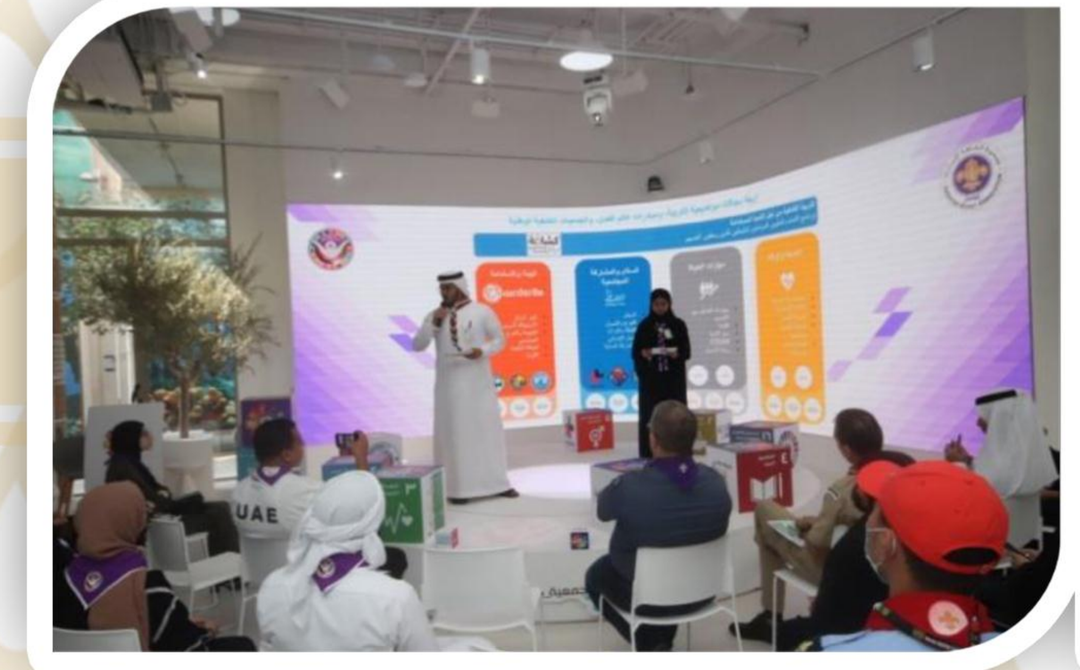




معرض كشافة الإمارات من أجل عالم أفضل ومجموعات العمل (عبد الكريم الزهراني – نور الحسني – عبد الرحمن الحوسني)









# التوصيات

- العمل على إقامة منتدى مماثل لإعداد قادة التنمية المستدامة ليكونوا اللبنة الأساسية لمجلس الشباب الكشفي الوطني لأهداف التنمية المستدامة.
- العمل على تعزيز قيم الحوار بين الشباب من المواطنين وأبناء الجاليات المختلفة لتعزيز قيم التسامح والتآخي لكل من يقيم على أرض دولة الإمارات العربية المتحدة.
- حث وسائل الإعلام على تسليط الضوء على المبادرات الشبابية التي تتبناها الحركة الكشفية لخلقٍ عالمٍ أفضل قائم على تحقيق أهداف التنمية المستدامة.
- حث الشباب من مختلف المراحل السنية للإنضمام للفريق الوطني لعالم أفضل لكشافة الإمارات للعمل على تحقيق أهداف التنمية المستدامة.
- حث الشباب من الجنسين على الإنخراط في الحركة الكشفية لكونها تقدم عملاً تطوعياً منظماً يساهم في تحقيق رؤية قيادتنا الرشيدة.





## تكريم الشركاء والضيوف


















## التغطية الإعلامية



04 | البيان

الاثنين | 10 ربيع الآخر 1443 | 15 نوفمبر 2021 | العدد 15123

إكسبو 2020 EXPO 2020 دبي الإمارات العربية المتحدة DUBAI UNITED ARAB EMIRATES

الخليج

# الاستدامة
## محور منتدى الشباب الكشفي الوطني الأول

دبي-رحاب حلاوة

انطلقت في جناح الشباب بإكسبو 2020 دبي أمس، فعاليات منتدى الشباب الكشفي الوطني الأول للحوار نحو عالم أفضل تحت شعار «من الشباب للشباب ومن الشباب للخبراء».

ويستهدف المنتدى 120 شاباً وفتاة على مدار يومين، ويتناول 5 محاور رئيسة هي: المجالات التي ركزت عليها أهداف التنمية المستدامة ومنظور القطاعات المختلفة لتحقيقها، والتحديات والفرص التي تواجه تحقيق أهداف التنمية المستدامة، ودور الشباب في تحقيق أهداف التنمية المستدامة، والفرص التي يحققها إكسبو 2020 دبي من منظور تحقيق أهداف التنمية المستدامة ومستقبل الكوكب، فضلاً عن فرص تمكين المرأة في الدولة ومساهمتها في تحقيق أهداف التنمية المستدامة.

وقال خليل رحمة الأمين العام لجمعية كشافة الإمارات إنه منذ تشكيل أول مجلس إدارة منتخب للكشافة، حصل الشباب على 50%من المقاعد ومن بينهم إناث.

وأضاف: أن الجمعية تعمل على تحقيق أهداف التنمية المستدامة من خلال برنامج الشباب وبرامج إطار عالم أفضل وهي البرامج التي تتبناها الحركة الكشفية من أجل أهداف التنمية المستدامة وقد حرصت الجمعية على أن يكون هذا المنتدى من الشباب للشباب في إطار استراتيجية الجمعية لتمكين الشباب وإعداد جيل جديد من الشباب لحمل لواء القيادة وإعدادهم بالشكل المناسب.

وأوضح أن منتدى الشباب الكشفي الوطني للحوار نحو عالم أفضل فرصة كبيرة للشباب للتحاور مع مجموعة من الخبراء حول مستقبل التنمية المستدامة ودور الشباب في صنع عالم أفضل.. عالم ملىء بالفرص يعزز قيم الحوار ويعتمد على المساواة بين الجنسين من خلال التشارك والتكامل في الأفكار، ونحن اليوم هنا لنثبت بأن مستقبل الحركة الكشفية في الدولة بصنع بأيدي أبنائنا من الشباب العلم بقضايا مجتمعه والقادر على التحاور والتعبير عن رأيه بحرية وإيجابية. وهذا ما عودنا عليه قيادتنا الرشيدة ونحن نربي عليه أبناءنا ليكونوا قادة الغد ويحملوا لواء التقدم لبلادنا العزيزة.

ولحدثت الدكتورة مايا الهواري أول باحثة إماراتية في الذكاء العاطفي عن أثر الذكاء العاطفي في القيادة في الوطن العربي، كما تناولت دور المرأة في تحقيق الاستدامة، مؤكدة أن للمرأة دوراً أصيلاً في تحقيق أهداف التنمية المستدامة وأن دولتنا الرشيدة توليها اهتماماً كبيراً، مثمنة دور سمو الشيخة فاطمة بنت مبارك رئيسة الاتحاد النسائي العام رئيسة المجلس الأعلى للأمومة والطفولة الرئيسة الأعلى لمؤسسة التنمية الأسرية «أم الإمارات»، في دعم المرأة في كافة المجالات. وقال نسيم صناوي مدير برنامج الشباب من المنظمة الكشفية العالمية - الإقليم الكشفي العربي: إن المنظمة الكشفية العالمية أنشأت برنامج الكشفية من أجل أهداف التنمية المستدامة، وهو حشد طاقات 57 مليون شاب وفتاة لتحقيق التنمية بكل محاورها، وتعمل من خلال إطار عالم أفضل لتطبيق التنمية المستدامة بمشاريع تطبيقية، وقد حققت المنظمة الكشفية العالمية مليارين ونصف ساعة عمل تطوعي لتحقيق أهداف التنمية المستدامة.

وأشار إلى أن المنظمة تهدف لتحقيق 4 مليارات ساعة تطوعية لتحقيق أهداف التنمية المستدامة بحلول 2030.




« المشاركون في المنتدى | من المصدر






الخليج
البيان | 07
11 ربيع الآخر 1443 | 16 نوفمبر 2021 | العدد 15124 | الثلاثاء
إكسبو 2020 EXPO دبي الإمارات العربية المتحدة DUBAI UNITED ARAB EMIRATES

# جناح الشباب

## يستعرض إسهامات كشافة الإمارات لتحقيق الاستدامة

**دبي-رحاب حلاوة**

استعرض منتدى الشباب الكشفي الوطني للحوار نحو عالم أفضل اسهامات كشافة الإمارات لتحقيق أهداف التنمية المستدامة، حيث قدمت الكشافة نحو 30 ألف ساعة عمل تطوعية و 48 مبادرة مجتمعية خلال العام الجاري.

جاء ذلك خلال فعاليات اليوم الثاني من منتدى الشباب الكشفي الوطني للحوار نحو عالم أفضل الذي شارك فيه على مدار يومين 150 شاباً وفتاة من طلبة الجامعات من جناح الشباب في إكسبو 2020 دبي، واستعرض الفريق الوطني لإطار عالم أفضل لجمعية كشافة الإمارات الجهود التي قدمتها الجمعية لتحقيق أهداف التنمية المستدامة، والتي شملت أكثر من 48 مبادرة تطوعية بالتعاون مع العديد من الجهات داخل إمارات الدولة وبمشاركة أكثر من 450 متطوعاً لعرض تحقيق أهداف التنمية المستدامة وقد شملت تلك المبادرات تحقيق العديد من الأهداف وهي (بناء السلام - الهدف السادس عشر)، والتمكين الاقتصادي والمشاركة والابتكار (الأهداف الثامن والتاسع) والتمكين الاجتماعي (الأهداف الأول والثاني والخامس والعاشر من أهداف التنمية المستدامة)، بالإضافة إلى الهدف السابع عشر من أهداف التنمية المستدامة (عقد الشراكات لتحقيق الأهداف).

وقال الدكتور سالم عبد الرحمن الدرمكي، رئيس مجلس إدارة جمعية كشافة الإمارات للبيان إن كشافة الإمارات لها العديد من الجهود في مجال التنمية المستدامة وهي مستمرة على مدار سنوات طويلة في كافة الأنشطة التي من شأنها أن تعزز تحقيق أهداف التنمية المستدامة بدايةً من المحافظة على البيئة، ودعم جهود المحافظة على الحياة البرية، وجهود مواجهة الفقر، والمساواة بين الجنسين، والصحة الجيدة والرفاه، والشراكات، وغيرها من الأنشطة والفعاليات التي تحقق أهداف التنمية المستدامة، كما قامت الجمعية بتشكيل الفريق الوطني لإطار عالم أفضل والذي يعمل على تحقيق العديد من البرامج والمبادرات التي تساهم في تحقيق التنمية المستدامة وتعزيز جهود الشباب في هذا الشأن.

وتفصيلاً: قدمت الكشافة عدد (48) مبادرة تطوعية مجتمعية لتحقيق أهداف التنمية المستدامة، منها توزيع «10 ملايين وجبة» بالتعاون مع مؤسسة وطني الإمارات، وهو ما يحقق الهدف الثاني بالقضاء التام على الجوع، والهدف السابع عشر عقد الشراكات لتحقيق الأهداف، وتشجير محمية المنتزه الطبيعية في إمارة الشارقة بالتعاون مع هيئة البيئة والمحميات الطبيعية بالشارقة وبمشاركة الفريق الوطني لإطار عالم أفضل من الجنسين، لتحقيق الهدف العاشر «الحياة في البر» والهدف الخامس «المساواة بين الجنسين»، والهدف السابع عشر عقد الشراكات لتحقيق الأهداف، ومبادرة «التوعية بالإلتزام بالإجراءات الإحترازية والوقاية من الإصابة بفيروس كورونا المستجد» من خلال مبادرة شارك بالتعاون مع فريق الدراجات الهوائية للقيادة العامة لشرطة دبي، لتحقيق الهدف الثالث «الصحة الجيدة والرفاه» ، والهدف السابع عشر عقد الشراكات لتحقيق الأهداف.

وورش ضمن برامج إطار عالم أفضل، بالتعاون مع جامعات الشارقة والقاسمية، لتحقيق الهدف الرابع«التعليم الجيد»، والهدف الخامس«المساواة بين الجنسين»، والهدف السابع عشر عقد الشراكات لتحقيق الأهداف. والجدير بالذكر أن فعاليات اليوم الثاني من منتدى الشباب الكشفي الوطني للحوار نحو عالم أفضل تضمن جلسة بعنوان المفهوم الجديد لإطار عالم أفضل والكشافة من أجل أهداف التنمية المستدامة.

وأوضح خلالها القائد تسيم ضناوي مدير برامج الشباب المنظمة العالمية للحركة الكشفية - الإقليم الكشفي العربي، المجالات الأربعة لأهداف التنمية المستدامة التي تتضمن الصحة والعافية ومجال البيئة والاستدامة ومجال مهارات الحياة ومجال السلام والدمج المجتمعي وكل من تلك المجالات تتضمن مبادرات وتحديات تعمل الحركة الكشفية على تحقيقها، وتفصيلاً يتضمن مجال الصحة والرفاه أنماط الحياة الصحية والسلامة الشخصية والصحة النفسية والصحة الجنسية والإنجابية والسلام الداخلي والروحانية، أما مجال مهارات الحياة ويتضمن مهارات التعامل مع الآخرين والقيادة ومحو الأمية و STEAM وريادة الأعمال، فيما يتضمن مجال السلام والمشاركة المجتمعية تحديات في الحوار من اجل السلام، أما في مجال البيئة والاستدامة يتضمن تحديات قبيلة الأرض والكشفية نحو الطاقة الشمسية ومكافحة البلاستيك.

ونابع إن عالم اليوم يختلف عما كان عليه من 30 عاماً بسبب الممارسات الخاطئة للإنسان وإذا استمرت تلك الممارسات لثلاثين سنة أخرى فسوف يتدمر العالم بالكامل وبالتالي كانت أهداف التنمية المستدامة ضمن رؤية الأمم المتحدة في 2030 لتحقيق مستقبل أفضل للكوكب.. والحركة الكشفية من مبدأ المسؤولية ودورها كشريك فاعل في صياغة مستقبل أفضل وحدت الكشفية من أجل أهداف التنمية المستدامة وبرامج عالم أفضل.





« من فعاليات اليوم الثاني لمنتدى الشباب الكشفي الوطني للحوار | البيان

**30.000**
ساعة عمل تطوعي

**48**
مبادرة مجتمعية

# التقرير السنوي لأنشطة
# جمعية كشافة الإمارات لعام 2021

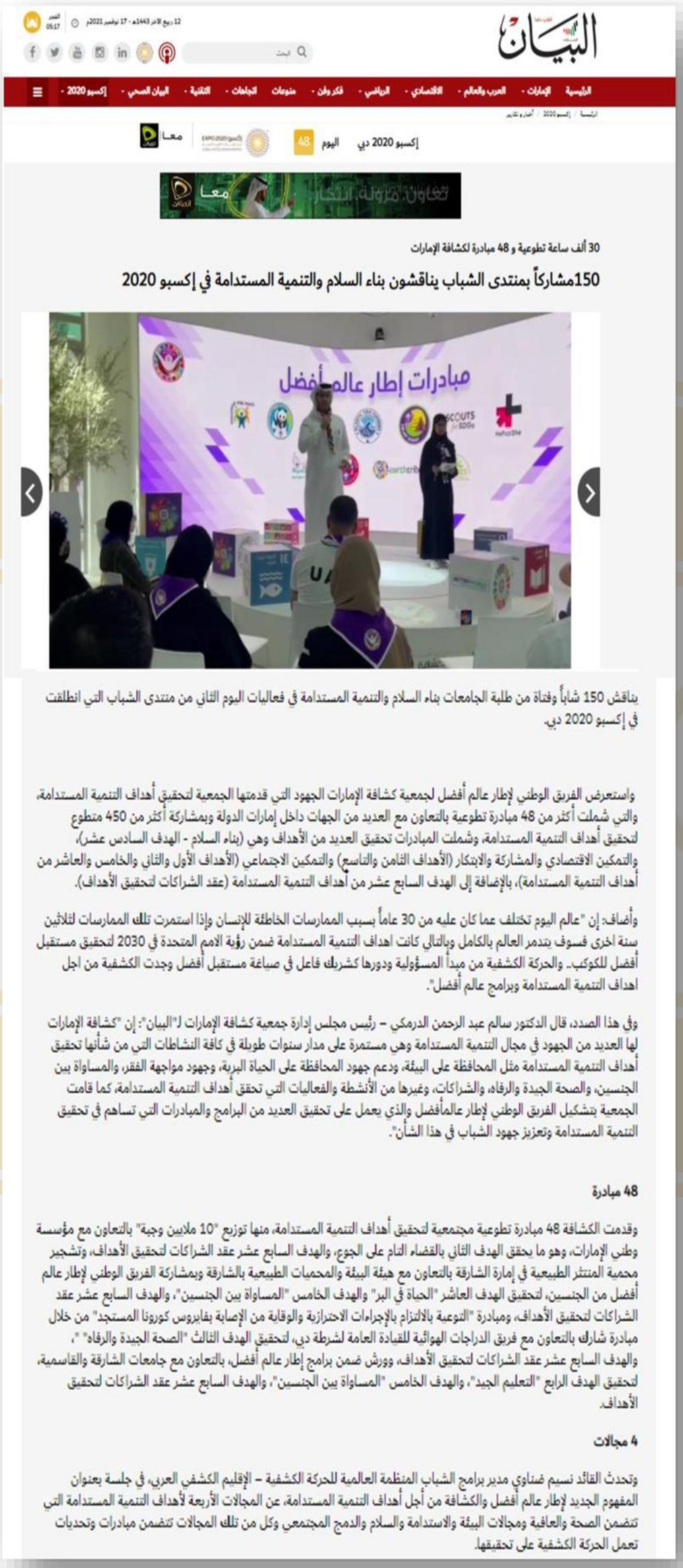

30 ألف ساعة تطوعية و 48 مبادرة لكشافة الإمارات

## 150مشاركاً بمنتدى الشباب يناقشون بناء السلام والتنمية المستدامة في إكسبو 2020




يناقش 150 شاباً وفتاة من طلبة الجامعات بناء السلام والتنمية المستدامة في فعاليات اليوم الثاني من منتدى الشباب التي انطلقت في إكسبو 2020 دبي.

واستعرض الفريق الوطني لإطار عالم أفضل لجمعية كشافة الإمارات الجهود التي قدمتها الجمعية لتحقيق أهداف التنمية المستدامة، والتي شملت أكثر من 48 مبادرة تطوعية بالتعاون مع العديد من الجهات داخل إمارات الدولة وبمشاركة أكثر من 450 متطوع لتحقيق أهداف التنمية المستدامة، وشملت المبادرات تحقيق العديد من الأهداف وهي (بناء السلام - الهدف السادس عشر)، والتمكين الاقتصادي والمشاركة والابتكار (الأهداف الثامن والتاسع) والتمكين الاجتماعي (الأهداف الأول والثاني والخامس والعاشر من أهداف التنمية المستدامة)، بالإضافة إلى الهدف السابع عشر من أهداف التنمية المستدامة (عقد الشراكات لتحقيق الأهداف).

وأضاف: إن "عالم اليوم تختلف عما كان عليه من 30 عاماً بسبب الممارسات الخاطئة للإنسان وإذا استمرت تلك الممارسات لثلاثين سنة اخرى فسوف يتدمر العالم بالكامل وبالتالي كانت اهداف التنمية المستدامة ضمن رؤية الامم المتحدة في 2030 لتحقيق مستقبل أفضل للكوكب. والحركة الكشفية من مبدأ المسؤولية ودورها كشريك فاعل في صياغة مستقبل أفضل وجدت الكشفية من اجل اهداف التنمية المستدامة وبرامج عالم أفضل".

وفي هذا الصدد، قال الدكتور سالم عبد الرحمن الدرمكي – رئيس مجلس إدارة جمعية كشافة الإمارات لـ"البيان": إن "كشافة الإمارات لها العديد من الجهود في مجال التنمية المستدامة وهي مستمرة على مدار سنوات طويلة في كافة النشاطات التي من شأنها تحقيق أهداف التنمية المستدامة مثل المحافظة على البيئة، ودعم جهود المحافظة على الحياة البرية، وجهود مواجهة الفقر، والمساواة بين الجنسين، والصحة الجيدة والرفاه، والشراكات، وغيرها من الأنشطة والفعاليات التي تحقق أهداف التنمية المستدامة، كما قامت الجمعية بتشكيل الفريق الوطني لإطار عالمأفضل والذي يعمل على تحقيق العديد من البرامج والمبادرات التي تساهم في تحقيق التنمية المستدامة وتعزيز جهود الشباب في هذا الشأن".

### 48 مبادرة

وقدمت الكشافة 48 مبادرة تطوعية مجتمعية لتحقيق أهداف التنمية المستدامة، منها توزيع "10 ملايين وجبة" بالتعاون مع مؤسسة وطني الإمارات، وهو ما يحقق الهدف الثاني بالقضاء التام على الجوع، والهدف السابع عشر عقد الشراكات لتحقيق الأهداف، وتشجير محمية المنتزه الطبيعية في إمارة الشارقة بالتعاون مع هيئة البيئة والمحميات الطبيعية بالشارقة وبمشاركة الفريق الوطني لإطار عالم أفضل من الجنسين، لتحقيق الهدف العاشر "الحياة في البر" والهدف الخامس "المساواة بين الجنسين"، والهدف السابع عشر عقد الشراكات لتحقيق الأهداف، ومبادرة "التوعية بالالتزام بالإجراءات الاحترازية والوقاية من الإصابة بفايروس كورونا المستجد" من خلال مبادرة شارك بالتعاون مع فريق الدراجات الهوائية للقيادة العامة لشرطة دبي، لتحقيق الهدف الثالث "الصحة الجيدة والرفاه" "، والهدف السابع عشر عقد الشراكات لتحقيق الأهداف، وورش ضمن برامج إطار عالم أفضل، بالتعاون مع جامعات الشارقة والقاسمية، لتحقيق الهدف الرابع "التعليم الجيد"، والهدف الخامس "المساواة بين الجنسين"، والهدف السابع عشر عقد الشراكات لتحقيق الأهداف.

### 4 مجالات

وتحدث القائد نسيم ضناوي مدير برامج الشباب المنظمة العالمية للحركة الكشفية – الإقليم الكشفي العربي، في جلسة بعنوان المفهوم الجديد لإطار عالم أفضل والكشافة من أجل أهداف التنمية المستدامة، عن المجالات الأربعة لأهداف التنمية المستدامة التي تتضمن الصحة والعافية ومجالات البيئة والاستدامة والسلام والدمج المجتمعي وكل من تلك المجالات تتضمن مبادرات وتحديات تعمل الحركة الكشفية على تحقيقها.

4 ملايين ساعة تطوعية هدف المنظمة العالمية للحركة الكشفية 2030

## الاستدامة.. محور منتدى الشباب الكشفي الوطني الأول في إكسبو 2020



صورة 2/3

**المصدر:** رحاب حلاوة **التاريخ:** 14 نوفمبر 2021

تحت شعار "من الشباب للشباب ومن الشباب للخبراء"، انطلقت في جناح الشباب بإكسبو 2020 دبي اليوم، فعاليات "منتدى الشباب الكشفي الوطني الأول للحوار نحو عالم أفضل، وهو المنتدى الأول من نوعه "الذي يقام في الفترة من 14 - 15 نوفمبر الجاري.

ويستهدف المنتدى 120 شاباً وفتاة على مدار يومين، ويتناول 5 محاور رئيسية هي: المجالات التي ركزت عليها أهداف التنمية المستدامة ومنظور القطاعات المختلفة لتحقيقها، والتحديات والفرص التي تواجه تحقيق أهداف التنمية المستدامة، ودور الشباب في تحقيق أهداف التنمية المستدامة، والفرص التي يحققها إكسبو 2020 دبي من منظور تحقيق اهداف التنمية المستدامة ومستقبل الكوكب، فضلا عن فرص تمكين المرأة في الدولة ومساهمتها في تحقيق أهداف التنمية المستدامة.

وقال خليل رحمة الأمين العام لجمعية كشافة الإمارات خلال كلمته، إنه "منذ تشكيل أول مجلس إدارة منتخب للكشافة منذ تأسيسها وحصل الشباب على 50%من المقاعد ومن بينهم إناث".

وأضاف: أن "الجمعية تعمل على تحقيق أهداف التنمية المستدامة من خلال برنامج الشباب وبرامج إطار عالم أفضل وهي البرامج التي تتبناها الحركة الكشفية من خلال الكشفية من اجل اهداف التنمية المستدامة وقد حرصت الجمعية ان يكون هذا المنتدى من الشباب للشباب في إطار استراتيجية الجمعية لتمكين الشباب واعداد جيل جديد من الشباب لحمل لواء القيادة واعدادهم بالشكل المناسب".

وتحدثت الدكتورة مايا الهواري أول باحثة إماراتية في الذكاء العاطفي عن الذكاء العاطفي وأثره في القيادة في الوطن العربي، كما تناولت دور المرأة في تحقيق الاستدامة.

وقال نسيم ضناوي مدير برنامج الشباب من المنظمة الكشفية العالمية - الإقليم الكشفي العربي: إن "المنظمة الكشفية العالمية أنشأت برنامج الكشفية من أجل أهداف التنمية المستدامة وهو حشد طاقات 57 مليون شاب وفتاة لتحقيق التنمية بكل محاورها، وتعمل من خلال إطار عالم أفضل لتطبيق التنمية المستدامة بمشاريع تطبيقية وقد حققت المنظمة الكشفية العالمية مليارين ونصف ساعة عمل تطوعي لتحقيق أهداف التنمية المستدامة".

وأشار إلى أن المنظمة العالمية للحركة الكشفية لتحقيق 4 ملايين ساعة تطوعية لتحقيق اهداف التنمية المستدامة بحلول 2030.

وأكد أهمية تعزيز اهداف كافة محاور التنمية المستدامة وتعزيزها منذ تأسيسها عام 1907.

وتحدث عن قانون الكشاف كمحور البيئة، موضحاً أن "الكشاف محب للطبيعة يرفق بحيواناتها ويحافظ على نباتاها، والقانون الآخر الذي يستهدف المحور الاجتماعي في العمل الكشفي والمحور الاقتصادي".

وقال إن المنظمة الكشفية العربية قدمت مليارين ونصف ساعة عمل تطوعي لتحقيق أهداف التنمية المستدامة، كما قدمت 500 مليون ساعة عمل تطوعية متنوعة المجالات، كما قدمت الحركة الكشفية 18 مليون مبادرة ومشروع لتحقيق اهداف التنمية المستدامة".

## تقرير احتفالية اليوم الوطني الخمسين لدولة الإمارات العربية المتحدة

| | | |
|---|---|---|
| **اليوم والتاريخ** | : | يوم الأربعاء الموافق 2021/11/24 |
| **المكان** | : | SAP House أكسبو 2020 دبي |
| **التوقيت** | : | 3:30 – 5:00 مساءاً |
| **عدد المستفيدين** | : | (350) مشارك |
| **الفئات العمرية المشاركة** | : | 12 – 60 عاماً |
| **الجهة المنظمة** | : | جمعية كشافة الإمارات |
| **الجهات المشاركة** | : | اللجنة الكشفية العربية – الإقليم الكشفي العربي – ممثلين للجمعيات الكشفية العربية.<br>مفوضية كشافة دبي – مفوضية كشافة أبوظبي. |
| **التغطية الإعلامية** | : | وكالة الأنباء وام – البيان – تلفزيون الإمارات - مواقع التواصل الاجتماعي |



## توزيع الأدوار والمسؤوليات

| م | اسم القائد | الجهة التابع لها | طبيعة دوره المكلف به في تنفيذ النشاط |
|---|---|---|---|
| 1 | القائد/ خليل رحمة | الأمين العام لجمعية كشافة الإمارات | المشرف العام |
| 2 | د. حماده العنتبلي | السكرتير الفني للجمعية | مشرفاً فنياً |
| 3 | القائد/ عمرو سرور | مفوضية كشافة دبي | المنسق العام |
| 4 | القائد/ حاتم الملاح | مفوضية كشافة دبي | المنسق الفني |
| 5 | القائد/ سامح مشالي | مفوضية كشافة دبي | الدعم الفني والإعلام |
| 6 | القائد/ محمد إبراهيم | جمعية كشافة الإمارات | المنسق الإعلامي |
| 7 | القائد/ وجيه عبد القوي | السكرتير الإداري للجمعية | السكرتارية والأعمال الإدارية |
| 8 | القائد/ محمد المصري | جمعية كشافة الإمارات | الدعم اللوجستي |

## البرنـــــامج:

| | | |
|---|---|---|
| 15:30 | عرض موسيقي أمام جناح SAP | مفوضية كشافة دبي – النور |
| 16:00 | السلام الوطني لدولة الإمارات العربية المتحدة | مفوضية كشافة دبي – النور |
| 16:05 | افتتاحية الاحتفالية | الكشاف/ عبد العزيز العامري |
| 16:10 | كلمة سعادة الدكتور/ سالم عبدالرحمن الدرمكي – رئيس مجلس إدارة جمعية كشافة الإمارات | |
| 16:15 | كلمة الأستاذ/ وسام القاضي – مدير إدارة المبادرات العالمية – SAP | |
| 16:20 | اليولا – شعر الكشاف/ محمد بدر<br>عزف على الأرج – الزهرة/ ليان علي عباس | كشافة رأس الخيمة |
| 16:25 | كلمة الدكتور/ عبدالله الطريجي – رئيس اللجنة الكشفية العربية | |
| 16:30 | مقطوعة موسيقية<br>شعر الكشاف/ شاهين إسحاق<br>شعر الزهرة/ سارة أحمد الشحي(قصيدة) | مفوضية كشافة دبي – النور |
| 16:35 | كلمة الأستاذ / عمرو حمدي – الأمين العام للمنظمة الكشفية العربية مدير الإقليم الكشفي العربي | |
| 16:40 | مقطوعة موسيقية<br>شعر الزهرة/ نوال محمد علي | مفوضية كشافة دبي – أغا خان |
| 16:45 | تكريم القادة المتطوعين في المنتدى والمؤتمر – والشركاء | |
| 16:55 | ختام الاحتفالية | الكشاف/ عبد العزيز العامري |

## فعاليات الاحتفالية:

- عروض فرق الموسيقى النحاسية لكشافة الإمارات في اكسبو 2020 وأمام ساحة الوصل




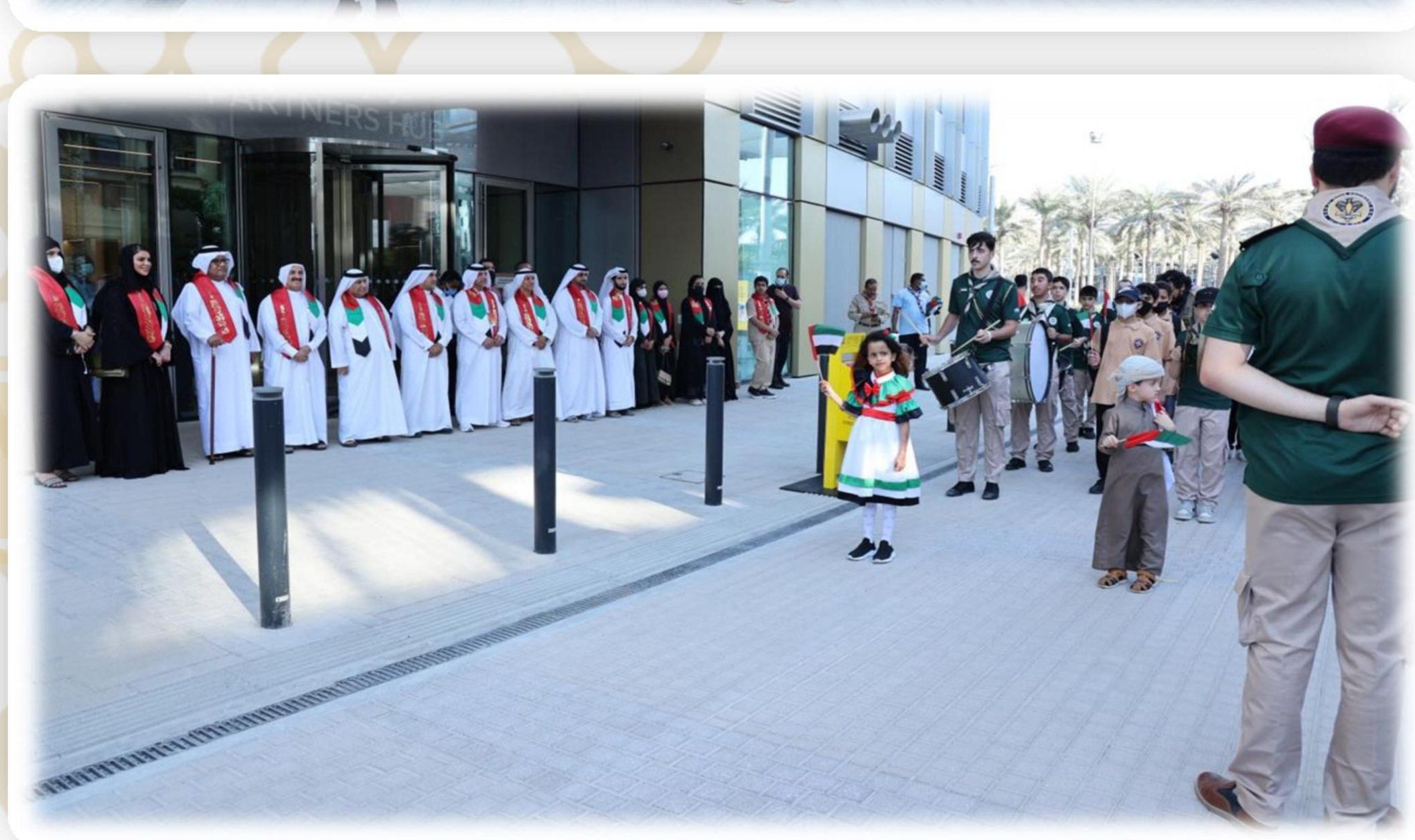

## عزف السلام الوطني لدولة الإمارات بواسطة الموسيقى النحاسية





## كلمة سعادة الدكتور/ سالم عبد الرحمن الدرمكي




رفع الدكتور/ سالم عبدالرحمن الدرمكي- رئيس مجلس ادارة الجمعية، أسمى آيات التهاني والتبريكات لصاحب السمو الشيخ/ خليفة بن زايد ال نهيان رئيس الدولة "حفظه الله"، وصاحب السمو الشيخ/ محمد بن راشد نائب رئيس الدولة رئيس مجلس الوزراء حاكم دبي "رعاه الله"، وصاحب السمو الشيخ/ محمد بن زايد ال نهيان ولي عهد أبو ظبي ونائب

القائد الأعلى للقوات المسلحة "رعاه الله" واصحاب السمو اعضاء المجلس الاعلى للاتحاد واولياء العهود والمواطنين والمقيمين بمناسبة اليوم الوطني التاسع والاربعون لدولة الامارات العربية المتحدة.




وقال : مناسبة اليوم الوطني تأتي في كل عام لتذكرنا بعظمة الجهد والتضحية التي سطرها مؤسس هذا الكيان الكبير الشيخ زايد بن سلطان ال نهيان رحمه الله والمخلصون من أبناء هذا الوطن الذين قدموا الغالي والنفيس في سبيل نجاح تجربتنا الوحدوية ، فاليوم ونحن نستعد للخمسين عاما المقبلة الى الريادة تحت ظل قيادتنا الرشيدة، ومن قلب اكسبو 2020 دبي ومن أمام ساحة الوصل متخذين شعاره "حوار العقول وصنع المستقبل" بمثابة دافعاً لنا لنعلن عن استراتيجية الجمعية (2021- 2025)، ورؤيتنا في هذه الإستراتيجية أن تكون الحركة الكشفية الإماراتية بحلول عام 2025، رائدة في العمل الشباب، الأكبر تأثيراً والأوسع انتشاراً ومواكبةً للتطور على كافة الأصعدة محلياً وعالمياً، بمضاعفة أعداد المشاركين ليكونوا مواطنين فاعلين في إحداث التغيير الإيجابي مع المحافظة على قيم المجتمع الإماراتي وتراثه وأصالته والمستجدات العصرية التي تتوافق معه.

وأكمل بأننا في هذه الإستراتيجية لدينا رسالة واضحة نسعى لتحقيقها وهي المساهمة الإيجابية في بناء الفرد والمجتمع بما يحقق قيم التربية الكشفية القائم على أساس وعد وقانون الكشافة، ويعزز دورها الإيجابي في المواطنة الفاعلة بما يتوافق مع الثوابت الوطنية، من خلال تهيئة بيئة جاذبة للفتية والشباب للمساهمة في بناء عالم أفضل، وخدمة أهداف تنمية المجتمع

وسام القاضي – مدير المبادرات العالمية لدى SAP




**الدكتور/ عبدالله الطريجي – رئيس اللجنة الكشفية العربية**

وقدم الدكتور/ عبدالله الطريجي رئيس اللجنة الكشفية العربية وعضو مجلس الأمة الكويتي التهنئة لدولة الامارات حكومةً وشعبا بمناسبة اليوم الوطني الخمسين.



# التقرير السنوي لأنشطة
# جمعية كشافة الإمارات لعام 2021



## كلمة أ/ عمرو حمدي الأمين العام
## للمنظمة الكشفية العربية

اكد / عمر حمدي الامين العام للمنظمة الكشفية العربية على ان جمعية كشافة الامارات لها دور فعال ومتميز في الحركة الكشفية العربية ولها اسهامات بارزة من خلال عضوية ورئاسة اللجان الكشفية العربية.

## عروض الفرق الكشفية المشاركة









## عروض الفرق الكشفية المشاركة









## تكريم الشركاء والمتطوعين المشاركين في استضافة فريق عمل المنتدى والمؤتمر الكشفي العالمي





## تكريم الشركاء والمتطوعين المشاركين في استضافة فريق عمل المنتدى والمؤتمر الكشفي العالمي








## تكريم الشركاء والمتطوعين المشاركين في استضافة فريق عمل المنتدى والمؤتمر الكشفي العالمي








## التغطية الإعلامية للإحتفالية


04 البيان

الخميس | 20 ربيع الآخر 1443 | 25 نوفمبر 2021 | العدد 15133

الخليج

إكسبو EXPO 2020 دبي، الإمارات العربية المتحدة DUBAI, UNITED ARAB EMIRATES


### أطلقت استراتيجيتها الخمسية

# كشافة الإمارات

## حلة جديدة شعارها استشراف المستقبل

**دبي-رحاب حلاوة**

احتفلت أمس كشافة الإمارات بمشاركة أعضاء كشافة العالم باليوم الوطني الخمسين لدولة الإمارات، من أمام ساحة الوصل في إكسبو 2020 دبي، وبمشاركة 150 من كشافة الإمارات، وكشفت جمعية كشافة الإمارات خلال الحفل عن استراتيجيتها الجديدة (2021-2025) التي خرجت بها بعد انتخاب مجلس إدارة جديد أكثر من نصفه من الشباب، بالإضافة إلى تشكيل اللجان الجديدة للجمعية التي تدير الجمعية حتى 2025، لتكتسي حلة جديدة شعارها استشراف المستقبل لتحقيق الريادة.

وقال الدكتور سالم عبد الرحمن الدرمكي - رئيس مجلس إدارة الجمعية، إن احتفالنا المتجدد سنوياً باليوم الوطني يأتي ليذكرنا بعظمة الجهد والتضحية التي سطرها مؤسس هذا الكيان الكبير الشيخ زايد بن سلطان آل نهيان، رحمه الله، والمخلصون من أبناء هذا الوطن الذين قدموا الغالي والنفيس في سبيل نجاح تجربتنا الوحدوية.

### تأثير أكبر

وأوضح أن استراتيجية الجمعية (2021-2025)، تتجسد في أن تكون الحركة الكشفية الإماراتية بحلول عام 2025، رائدة في العمل الشبابي، الأكبر تأثيراً والأوسع انتشاراً ومواكبة للتطور على كل الصعد محلياً وعالمياً، بمضاعفة أعداد المشاركين ليكونوا مواطنين فاعلين في إحداث التغيير الإيجابي مع المحافظة على قيم المجتمع الإماراتي وتراثه وأصالته والمستجدات العصرية التي تتوافق معه. وأكمل: إن هذه الاستراتيجية تحمل رسالة واضحة نسعى لتحقيقها، وهي المساهمة الإيجابية في بناء الفرد والمجتمع بما يحقق قيم التربية الكشفية القائمة على أساس وعد وقانون الكشافة، ويعزز دورها الإيجابي في المواطنة الفاعلة بما يتوافق مع الثوابت الوطنية، من خلال تهيئة بيئة جاذبة للفتية والشباب للمساهمة في بناء عالم أفضل، وخدمة أهداف تنمية المجتمع الإماراتي.



من الاحتفالية باليوم الوطني | البيان

### مساهمة إيجابية
### في بناء الفرد والمجتمع

من جانبه قال اللواء عبد الرحمن رفيع نائب رئيس مجلس إدارة الجمعية، ورئيس مجلس إدارة مفوضية كشافة دبي إن احتفالنا اليوم بعيد الخمسين، من قلب إكسبو 2020 دبي يعد رسالة بأن هذا الاحتفال بنزامن مع بناء قادتنا وشبابنا للمستقبل في رحلتنا للمئوية بـإرادة قوية وعزيمة صادقة متواصلين بإخلاص في مسيرتهم التنموية من أجل مستقبل مشرق بقيادة صاحب السمو الشيخ خليفة بن زايد آل نهيان رئيس الدولة، حفظه الله ورعاه.

وقال: إننا في الاستراتيجية الجديدة التي تطلقها كشافة الإمارات اليوم فإننا نتبنى القيم المشتركة للمنظمة الكشفية العالمية والمتمثلة في (الثقة، الالتزام، العمل بالنتائج، الشفافية، الخدمة، المحاسبة، النزاهة)، إلا أننا نؤكد على قيمنا في كشافة الإمارات في (الحوكمة الرشيدة، بناء الإنسان، المسؤولية، الولاء والانتماء، الاستدامة، العمل بالنتائج، الثقة، الالتزام/ المحاسبة).

### مبادرات ومشاريع

وتضم الاستراتيجية أولويات عدة، منها: (إعداد قادة المستقبل وتمكين الشباب - الاندماج المجتمعي - تنمية العضوية - تنوع المصادر - الاتصال والإعلام - تنمية القيادات)، وتضم الاستراتيجية مجموعة كبيرة من المبادرات والمشاريع التي ستعمل الجمعية على تنفيذها في السنوات المقبلة، وتماشياً مع الرؤية المقبلة للجمعية، فقد انتخبت الجمعية مجلس إدارتها الجديد لأول مرة في تاريخها، وكانت المهمة الأولى لمجلس الإدارة توزيع المناصب، والتي شهدت استحداث لجان جديدة لتحقيق رؤية الجمعية المستقبلية، تمثلت في لجنة الابتكار والذكاء الاصطناعي ولجنة التسويق والاستثمار، ولجنة أصحاب الهمم.

من جهته قال وسام الفاضي، مدير المبادرات العالمية لدى «اس ايه بي»، إن دولة الإمارات عاشت دائماً رمزاً للتميز والإبداع، ونحن هنا اليوم في إكسبو 2020 دبي خير دليل على تميز الإمارات وإبداعها، مؤكداً أن هذا الاحتفال يعبر عن العلاقات المميزة التي تجمع SAP والحركة الكشفية في العالم، والعلاقة التي نشأت مع جمعية كشافة الإمارات، واليوم نكمل ونعزز هذه العلاقة من خلال التعاون في فعاليات أخرى مميزة تساهم في تحقيق الأثر المجتمعي والمسؤولية المجتمعية. وقدم الدكتور عبد الله الطريجي رئيس اللجنة الكشفية العربية وعضو مجلس الأمة الكويتي التهنئة لدولة الإمارات حكومة وشعباً بمناسبة اليوم الوطني الخمسين، فيما أكد عمر حمدي الأمين العام للمنظمة الكشفية العربية على أن جمعية كشافة الإمارات لها دور فعّال ومتميز في الحركة الكشفية العربية ولها إسهامات بارزة من خلال عضوية ورئاسة اللجان الكشفية العربية.

# تقرير الملتقى الكشفي الوطني لدمج وتمكين أصحاب الهمم

| | | |
|---|---|---|
| **اليوم والتاريخ** | : | 15 ديسمبر 2021 |
| **المكان** | : | SAP House أكسبو 2020 دبي |
| **التوقيت** | : | 17:00 – 15:00 |
| **عدد المستفيدين** | : | 150 شاب فتاة من أصحاب الهمم |
| **الفئات العمرية المشاركة** | : | 18 – 30 سنة |
| **الجهة المنظمة** | : | جمعية كشافة الإمارات – مفوضية كشافة دبي |
| **الجهات المشاركة** | : | مؤسسة زايد العليا لأصحاب الهمم – نادي دبي لأصحاب الهمم – مدينة الشارقة للخدمات الإنسانية – نادي رأس الخيمة لأصحاب الهمم - جامعة الشارقة – مفوضية كشافة دبي – مفوضية كشافة رأس الخيمة. |
| **أهداف التنمية المستدامة** | | المساواة بين الجنسين - الشراكات لتحقيق الأهداف - الصحة الجيدة والرفاه – التعليم الجيد – الحد من أوجه عدم المساواة |
| **التغطية الإعلامية** | : | جريدة البيان - تلفزيون دبي - مواقع التواصل الاجتماعي |



## توزيع الأدوار والمسؤوليات

### أولاً: فريق عمل المنتدي

| م | الإسم | الصفة |
|---|---|---|
| 1 | خليل رحمه علي | المشرف العام |
| 2 | د.حمادة عيد العنتبلي | المشرف الفني |
| 3 | ق.عمرو سرور | المنسق العام |
| 4 | ق. حاتم محمد الملاح | منسق الدعم الفني |
| 5 | ق. سامح مشالي | المنسق الاعلامي |
| 6 | ق.محمد إبراهيم | المنسق الاعلامي |
| 7 | ق. وائل نبيل | السكرتارية |
| 8 | ق. وائل عبد الرحمن مهني | منسق رأس الخيمة |
| 9 | ق. محمد المصري | الدعم اللوجستي |

### الضيوف والمحاضرين

| م | الإسم | الجهة |
|---|---|---|
| 1 | السيد / أحمد الهنداوي | الأمين العام للمنظمة العالمية للحركة الكشفية |
| 2 | السيد/ عمرو حمدي | الأمين العام للمنظمة الكشفية العربية |
| 3 | السيد/ ماجد العصيمي | عضو اللجنة البارالمبية الدولية ورئيس اللجنة البارالمبية الآسيوية والمدير التنفيذي لنادي دبي لأصحاب الهمم |
| 4 | الدكتورة/ كارينا ادموندز | نائب أول للرئيس ، الأكاديميات وتحالفات الجامعات لدى SAP |



# نشرة المنتدى

## مقـــــدمة

إنطلاقاً من إسهامات دولة الامارات في رعاية أصحاب الهمم في كافة المجالات وعلى جميع الأصعدة، حيث تسعى الدولة لتمكينهم ودعمهم من خلال خدمات وتسهيلات في مجال التعليم والصحة والوظائف وغيرها. تعتبر الرعاية الاجتماعية الفائقة التي يحصل عليها أصحاب الهمم من أبرز إنجازات الدولة، إذ يحق للمواطنين المتواجدين في الدولة، والذين يُصنّفون من فئة اصحاب الهمم، الحصول على المساعدات الشهرية بناءً على القانون الاتحادي رقم (2) لعام 2001، كما اعتمد مجلس الوزراء أيضاً سياسة حماية اصحاب الهمم في الامارات من الإساءة، وتهدف السياسة لتمكين أصحاب الهمم وأولياء أمورهم والعاملين معهم من التعامل مع حالات الإساءة، بالإضافة إلى الدفاع عنهم والكشف المبكر عن أشكال الإساءة المحتملة التي قد يتم توجيهها لهم.

وتسعى الإمارات إلى ضمان حياة كريمة لأصحاب الهمم وأسرهم ، فكانت بداية استبدال مصطلح "ذوي الاحتياجات الخاصة" بـ "أصحاب الهمم" ، وتم تعيينها "المجلس الاستشاري لأصحاب الهمم" في جميع المؤسسات ومقدمي الخدمات ، كما تم إنشاء "المجلس الاستشاري لأصحاب الهمم" ؛ بهدف تطوير الخدمات وإيجاد الحلول لمختلف التحديات التي تواجهها لتسهيل اندماجها في المجتمع ، تشمل هذه السياسة 6 محاور هي: المحور الصحي والتأهيل ، محور التعليم ، محور التأهيل المهني والتوظيف ، التركيز الوصول ، والتركيز على الحماية الاجتماعية وتمكين الأسرة ، وأخيرا التركيز على الحياة العامة والثقافة والرياضة.

ونظراً لكون مفهوم الدمج من المفاهيم التي تشكل اهتمام لدى جميع العاملين والمهتمين في مجال رعاية أصحاب الهمم، وما تحققه الدولة من تطور كبير في مجال توفير بيئة دامجة وداعمة لأصحاب الهمم، فلقد عملت جمعية كشافة الإمارات على إعداد إستراتيجيتها لدمج وتمكين أصحاب الهمم، بالشكل الذي يسهل انضمامهم للحركة الكشفية ليكونوا جزءاً من رؤيتها في أن يكونوا أعضاءاً فاعلين في المجتمع، ويساهموا في بناء التقدم والإزدهار للدولة.

فالمجتمع الإماراتي يمتلئ بالكثير من قصص التحدي لأصحاب الهمم التي تتسم بالإصرار والمثابرة والنجاح في كل المجالات، وقد أثبتت السنوات الماضية أنهم كانوا عند حسن ظن قادتهم ومجتمعهم فيهم، عندما توجوا بالكثير من الإنجازات الرياضية، عالمياً ومحلياً، وتنبئ القصص المتنوعة لسيرتهم الذاتية عن كثير من قصص الأمل والعبر التي تصلح لأن تكون ملهمة للآخرين.

ولقد قامت وزارة تنمية المجتمع بتحديد معايير جودة الخدمات لأصحاب الهمم في المؤسسات الحكومية والخاصة بهدف ضمان حماية وتعزيز حقوق هؤلاء الأشخاص وحصولهم على الخدمات المناسبة وذات جودة عالية، يعكس مدى احترام الانسان وحقوقه، والرقي والتحضر وحسن الخلق، تمكن وتهيئ الفرص لإمكانية وصول الأشخاص من أصحاب الهمم اليها والاستفادة منها من خلال اصدار القوانين واللوائح.

ومن ثم فإن الملتقى الوطني الكشفي الوطني لدمج وتمكين لأصحاب الهمم، سيكون فرصة متميزة للتعبير عن الرؤية المستقبلية لسياسات الدمج والتمكين لأصحاب الهمم من منظور الحركة الكشفية الوطنية والإقليمية والعالمية وآلية توفير بيئة داعمة وميسرة لأصحاب الهمم لإنخراط في الحركة الكشفية بالشكل الذي يعود عليهم بالنفع بالمساهمة في أن يكونوا مواطنين فاعلين في المجتمع.

## أهداف الملتقى

- تعزيز رؤية مشتركة لدمج وتمكين أصحاب الهمم في الأنشطة الكشفية في الدولة.
- التعرف على معايير ومتطلبات تحقيق جودة الخدمات لأصحاب الهمم في الأنشطة الكشفية في ضوء دليل معايير جودة خدمات أصحاب الهمم في المؤسسات الحكومية والخاصة.
- الوقوف على أبعاد الرؤية العالمية للحركة الكشفية في التنوع والإندماج لأصحاب الهمم.
- التعرف على مرتكزات الموسوعة الكشفية العربية للغة الإشارة وفرصة تعزيزها وتطبيقها في المجتمع الإماراتي.
- التعرف على ملامح استراتيجية كشافة الإمارات لدمج وتمكين أصحاب الهمم.
- التعرف على فرص التعاون والشراكات لدمج وتمكين أصحاب الهمم كشفياً في المجتمع.
- دور التكنولوجيا في توفير بيئة ميسرة لأصحاب الهمم لإدماجهم وتعزيز مشاركتهم في المجتمع.
- التعرف على الطاقات الإبداعية والمواهب لدى أصحاب الهمم.

## محاور الملتقى

- رؤية الحركة الكشفية العالمية في تحقيق التنوع والإندماج.
- الموسوعة الكشفية العربية للغة الإشارة وفرص تطبيقها في المجتمع الإماراتي.
- معايير ومتطلبات تحقيق جودة الخدمات لأصحاب الهمم في الأنشطة الكشفية في ضوء دليل معايير جودة خدمات أصحاب الهمم في المؤسسات الحكومية والخاصة.
- استراتيجية كشافة الإمارات لدمج وتمكين أصحاب الهمم.
- فرص التعاون والشراكات لدمج وتمكين أصحاب الهمم كشفياً في المجتمع.
- التكنولوجيا وتطبيقاتها في مجال دمج وتمكين أصحاب الهمم.
- طاقات إبداعية لأصحاب الهمم.

## الضيوف الرئيسيون:

- الأمين العام للمنظمة العالمية للحركة الكشفية.
- الأمين العام للمنظمة الكشفية العربية.
- ممثل من وزارة تنمية المجتمع.
- ممثل لشركة SAP العالمية.

- ممثلين أصحاب الهمم (نماذج ملهمة في العمل الكشفي).

## المكان

يقام المنتدى في SAP House في مبنى الشركاء في اكسبو 2020 دبي.

## الفئة المستهدفة

- الفرق الكشفية لأصحاب الهمم في الدولة.
- مراكز أصحاب الهمم والمهتمين بها.

## البرنامج:

| التوقيت | البيان | ميسر الجلسة |
|---|---|---|
| 15:00 | السلام الوطني | فريق الدعم الفني |
| 15:05 | الكلمات الإفتتاحية<br>- أ. محمد عبد الله الرضا – عضو مجلس الإدارة – كلمة جمعية كشافة الإمارات.<br>- د. حماده العنتبلي – السكرتير الفني – أهداف وأغراض الملتقى.<br>- SAP – كلمة الترحيبية. | أ. فاطمة البلوشي - عريف الحفل |
| 15:20 | رؤية الحركة الكشفية العالمية في تحقيق التنوع والإندما | أ. أحمد الهنداوي – الأمين العام للمنظمة العالمية للحركة الكشفية |
| 15:35 | الموسوعة الكشفية العربية للغة الإشارة وفرص تطبيقها في المجتمع الإماراتي | أ. عمرو حمدي – الأمين العام للمنظمة الكشفية العربية |
| 15:50 | فرص التعاون والشراكات لدمج وتمكين أصحاب الهمم كشفياً في المجتمع | أ. ماجد العصيمي – عضو اللجنة البارالمبية الدولية ورئيس اللجنة البارالمبية الأسيوية |
| 16:05 | معايير ومتطلبات تحقيق جودة الخدمات لأصحاب الهمم في الأنشطة الكشفية في ضوء دليل معايير جودة خدمات أصحاب الهمم في المؤسسات الحكومية والخاصة | أ. مريم البلوشي – رئيس قسم المراكز الحكومية بوزارة تنمية المجتمع |
| 16:20 | استراتيجية كشافة الإمارات لدمج وتمكين أصحاب الهمم | أ. خليل رحمة – الأمين العام لجمعية كشافة الإمارات |
| 16:35 | مواهب طاقات إبداعية لأصحاب الهمم | أ. عبد السلام زعرب – من أصحاب الهمم |
| 16:45 | الختام والتكريم | |

## فعاليات الملتقى:

## مسيرة كشافة الامارات لدمج وتمكين اصحاب الهمم من قلب اكسبو 2020



نظمت جمعية كشافة الامارات مسيرة تضامنية بمشاركة ١٥٠ من اصحاب الهمم في مراكز اصحاب الهمم المختلفة في الدولة وهم (مؤسسة زايد العليا لاصحاب الهمم ونادي دبي لاصحاب الهمم ومدينة الشارقة للخدمات الانسانية ونادي رأس الخيمة لاصحاب الهمم) يتقدمهم الموسيقى النحاسية لكشافة الامارات والتي عزفت مقطوعات وطنية وقد شهدت المسيرة تفاعلا كبير من جميع الزوار في اكسبو وتأتي تلك المسيرة في اطار جهود جمعية كشافة الامارات في دمج وتمكين اصحاب الهمم وسعيها نحو تضافر الجهود بالتعاون مع جميع الشركاء من الجهات المختلفة داخل الدولة وتعد هذه المسيرة احدى المبادرات التي تساهم في التعريف بحقوق اصحاب الهمم ورؤية كشافة الإمارات نحو الدمج والتمكين الشامل لاصحاب الهمم.

# التقرير السنوي لأنشطة
# جمعية كشافة الإمارات لعام 2021





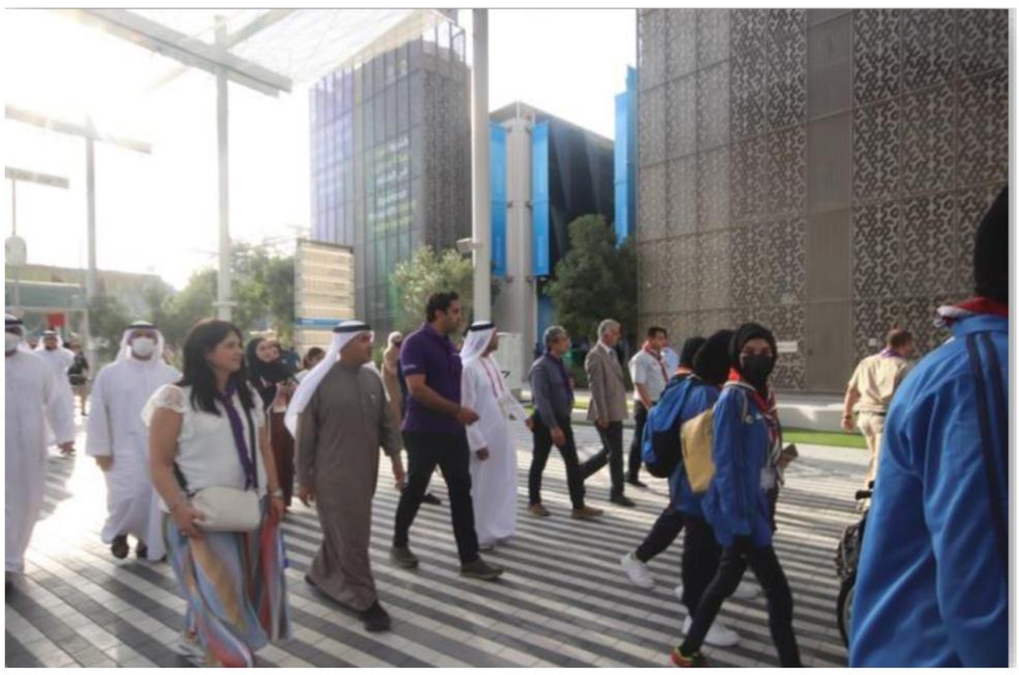



## الكلمة الإفتتاحية للملتقى

قدم سعادة/ محمد عبد الله الرضا – عضو مجلس الإدارة ورئيس لجنة الإنضباط والأخلاقيات ولجنة الحماية من الأذى بالجمعية، الكلمة الإفتتاحية للملتقى بجمعية كشافة الإمارات، والتي عبر فيها عن أهداف الجمعية في دمج وتمكين أصحاب الهمم بشكلٍ شامل وليس مجرد إشراكهم في أنشطتنا الكشفية، فرؤيتنا الجديدة التي نعمل على تطبيقها هي أن يكون أبناءنا من أصحاب الهمم جزء أصيل من تكوين الحركة الكشفية في دولة الإمارات العربية المتحدة وعلى كافة المستويات، فمن منطلق أن الحركة الكشفية حركة تربية غير سياسية مفتوحة للجميع دون تمييز، قامت رؤية جمعية كشافة الإمارات (2021-2025) ، تلك الرؤية التي تعكس توجه الجمعية المستقبلي والخطط التنفيذية التي تعمل على تطبيقها في خلال السنوات الخمس القادمة، ونسعى في ذلك إلى التشارك مع الجميع لذا كان ملتقانا لليوم الذي يضم المنظمة العالمية للحركة الكشفية والمنظمة الكشفية العربية ووزارة تنمية المجتمع بصفتها المظلة الحكومية التابعة لها الجمعية، والمنوطة بتنظيم تقدم الخدمات لأصحاب الهمم على المستوى الإتحادي، والمؤسسات الشريكة التي سنعمل معها جنباً إلى جنب من أجل ضمان دمج وتمكين أصحاب الهمم، وأكيد بمشاركة أبناءنا من أصحاب الهمم، لأنهم المستفيد الأول من الجهود التي

تقدمها الجمعية، والتي يأتي اهتمامنا بهم مكملاً ومنبثقاً من اهتمام دولة الإمارات العربية المتحدة وحكومتنا الرشيدة بهم، ورغبتها في تحقيق التنمية الشاملة لهم وتمكينهم للحصول على كافة حقوقهم كمواطنين لهم كافة حقوق المواطنة.



## الجلسة الرئيسية للملتقى



# التقرير السنوي لأنشطة
# جمعية كشافة الإمارات لعام 2021













## مواهب وإبداعات أصحاب الهمم

**عبد السلام زعرب – عضو الفريق الوطني لإطار عالم أفضل**

استعرض المكاسب التي حققها من تواجده في كشافة الإمارات، وما أسهمت إيجاباً في بناء شخصيته موجهاً الدعوة إلى زملائه من أصحاب الهمم إلى الإنضمام للعمل الكشفي تحت لواء جمعية كشافة الإمارات، ولجمعية كشافة الإمارات لمزيد من الدمج والتمكين لأصحاب الهمم في أنشطة كشافة الإمارات.









# تكريم الشركاء والضيوف













## التغطية الإعلامية

الخليج
البيان | 05
11 جمادى الأولى 1443 | 16 ديسمبر 2021 | العدد 15154 | الخميس

إكسبو EXPO 2020 دبي، الإمارات العربية المتحدة DUBAI, UNITED ARAB EMIRATES

### «الملتقى الكشفي الوطني» يستعرض توفير بيئة داعمة

# «كشافة الإمارات»

## تطلق 25 مبادرة لدمج وتمكين أصحاب الهمم





• المشاركون في الملتقى الكشفي الوطني لدمج وتمكين أصحاب الهمم | من المصدر

**دبي-رحاب جلدوة**

**150**
من أصحاب الهمم يشاركون في مسيرة كشفية

**تعزيز**
رؤية مشتركة لتمكينهم في الأنشطة الكشفية بالدولة

**مناقشة**
دور التكنولوجيا في توفير بيئة ميسرة لأصحاب الهمم في مجتمع

**اختتمت أمس فعاليات الملتقى الكشفي الوطني لدمج وتمكين أصحاب الهمم من منصة SAP من أمام ساحة الوصل، وذلك بمشاركة 150 من أصحاب الهمم من مؤسسة زايد العليا لأصحاب الهمم ونادي دبي لأصحاب الهمم، ومدينة الشارقة للخدمات الإنسانية، ونادي رأس الخيمة لأصحاب الهمم، ويأتي هذا الملتقى في إطار إسهامات الدولة في رعاية أصحاب الهمم في كافة المجالات وعلى جميع الأصعدة، حيث تسعى الدولة لتمكينهم ودعمهم من خلال خدمات وتسهيلات في مجال التعليم والصحة والوظائف وغيرها، وأطلقت جمعية كشافة الإمارات 25 مبادرة لدمج وتمكين أصحاب الهمم تسعى لتطبيقها خلال الأعوام الخمسة المقبلة.**

**ويعتبر الملتقى فرصة متميزة للتعبير عن الرؤية المستقبلية لسياسات الدمج والتمكين لأصحاب الهمم من منظور الحركة الكشفية الوطنية والإقليمية والعالمية وآلية توفير بيئة داعمة وميسرة لأصحاب الهمم للانخراط في الحركة الكشفية بالشكل الذي يعود عليهم بالنفع والمساهمة في أن يكونوا مواطنين فاعلين في المجتمع.**

**وأقيمت فعاليات الملتقى بحضور أحمد الهنداوي الأمين العام للمنظمة العالمية للحركة الكشفية، وعمرو حمدي الأمين العام للمنظمة الكشفية العربية، وماجد العصيمي عضو اللجنة البارالمبية الدولية ورئيس اللجنة البارالمبية الآسيوية والمدير التنفيذي لنادي دبي لأصحاب الهمم، مريم البلوشي رئيس قسم المراكز الحكومية بوزارة تنمية المجتمع.**

### 7 محاور

**وتضمن الملتقى 7 محاور رئيسية تمثلت في رؤية الحركة الكشفية العالمية في تحقيق التنوع والاندماج، والموسوعة الكشفية العربية للغة الإشارة وفرص تطبيقها في المجتمع الإماراتي، ومعايير ومتطلبات تحقيق جودة الخدمات لأصحاب الهمم في الأنشطة الكشفية في ضوء دليل معايير جودة خدمات أصحاب الهمم في المؤسسات الحكومية والخاصة، واستراتيجية كشافة الإمارات لدمج وتمكين أصحاب الهمم، وفرص التعاون والشراكات لدمج وتمكين أصحاب الهمم كشفياً في المجتمع، والتكنولوجيا وتطبيقاتها في مجال دمج وتمكين أصحاب الهمم، وطاقات إبداعية لأصحاب الهمم.**

**وضمن فعاليات الملتقى أطلق خليل رحمة الأمين العام لجمعية كشافة الإمارات، استراتيجية الجمعية (2021-2025) لدمج وتمكين أصحاب الهمم والتي استهدفت جعل كشافة الإمارات بمثابة مجتمع كشفي دامج لأصحاب الهمم ليكونوا مواطنين فاعلين في المجتمع، من خلال كسر جميع الحواجز التي تعيق وصولهم إلى ممارسة الأنشطة الكشفية وحصولهم على الخدمات والفرص المتصفة داخل الجمعية ومفوضياتها، ودعم شامل لأصحاب الهمم باعتبارهم جزءاً لا يتجزأ من نسيج المجتمع الإماراتي.**



**وقال إن رؤية كشافة الإمارات أن تكون «بحلول عام 2025 جمعية كشافة الإمارات مؤسسة دامجة لأصحاب الهمم بمشاركة 20% من المسجلين في مراكز أصحاب الهمم في الدولة في الأنشطة الكشفية وتمكينهم من أن يكونوا مواطنين فاعلين في المجتمع وقادرين على تمثيل الدولة في المحافل الكشفية العالمية».**

**وأوضح أن الملتقى يهدف إلى تعزيز رؤية مشتركة لدمج وتمكين أصحاب الهمم في الأنشطة الكشفية في الدولة، والتعرف على معايير ومتطلبات تحقيق جودة الخدمات لأصحاب الهمم في الأنشطة الكشفية في ضوء دليل معايير جودة خدمات أصحاب الهمم في المؤسسات الحكومية والخاصة، والوقوف على أبعاد الرؤية العالمية للحركة الكشفية في التنوع والإندماج لأصحاب الهمم، وكذلك التعرف على مرتكزات الموسوعة الكشفية العربية للغة الإشارة وفرصة تعزيزها وتطبيقها في المجتمع الإماراتي، والتعرف على ملامح استراتيجية كشافة الإمارات لدمج وتمكين أصحاب الهمم، والتعرف على فرص التعاون والشراكات لدمج وتمكين أصحاب الهمم كشفياً في المجتمع، والوقوف على دور التكنولوجيا في توفير بيئة ميسرة لأصحاب الهمم لإدماجهم وتعزيز مشاركتهم في المجتمع، والتعرف على الطاقات الإبداعية والمواهب لدى أصحاب الهمم. وتابع أن الإستراتيجية الحالية تتضمن ستة أولويات وهي تنمية عضوية أصحاب الهمم، تمكين أصحاب الهمم، برامج كشفية دامجة، التنمية القيادية لأصحاب الهمم، الشراكة مع مؤسسات أصحاب الهمم، مجموعات كشفية دامجة، وكل من تلك الأولويات ينطوي على مجموعة من المبادرات والتي تشكل في مجموعها 25 مبادرة تسعى الجمعية لتطبيقها في الخمس سنوات المقبلة.**

### رؤية جديدة

**من جانبه أكد محمد عبد الله الرضا عضو مجلس إدارة الجمعية ورئيس لجنة الانضباط والأخلاقيات ولجنة الحماية من الأذى أن الجمعية تهدف لدمج وتمكين أبنائنا من أصحاب الهمم بشكل شامل وليس مجرد إشراكهم في أنشطتنا الكشفية، فرؤيتنا الجديدة التي نعمل على تطبيقها هي أن يكون أبناؤنا من أصحاب الهمم جزءا أصيلا من تكوين الحركة الكشفية في دولة الإمارات العربية المتحدة وعلى كافة المستويات، فمن منطلق أن الحركة الكشفية حركة تربية غير سياسية مفتوحة للجميع دون تمييز، قامت رؤية جمعية كشافة الإمارات (2021-2025)، تلك الرؤية التي تعكس توجه الجمعية المستقبلي والخطط التنفيذية التي تعمل على تطبيقها خلال السنوات الخمس القادمة.**

**ونظمت جمعية كشافة الإمارات مسيرة كشفية بمشاركة 150 من أصحاب الهمم المنتسبين لمؤسسة زايد العليا لأصحاب الهمم ونادي دبي لأصحاب الهمم ومدينة الشارقة للخدمات الانسانية ونادي رأس الخيمة لأصحاب الهمم بتقدمهم الموسيقى النحاسية لكشافة الإمارات والتي عزفت مقطوعات وطنية.**

صحيفة البيان
@AlBayanNews

أحمد الهنداوي، الأمين العام للمنظمة العالمية للحركة الكشفية يتحدث للبيان عن وجود 57 مليون منتسب من 172 دولة وعن جهود الحركة الكشفية في دعم #أصحاب_الهمم

#البيان_القارئ_دائما



صحيفة البيان
@AlBayanNews

انطلاق فعاليات الملتقى الكشفي الوطني لدمج وتمكين أصحاب الهمم من منصة SAP من أمام ساحة الوصل بـ #إكسبو2020 #دبي بمشاركة 150 من أصحاب الهمم من مؤسسة زايد العليا لأصحاب الهمم ونادي دبي لأصحاب الهمم ومدينة الشارقة لأصحاب الهمم ونادي رأس الخيمة لأصحاب الهمم.
@expo2020dubai



صحيفة البيان @AlBayanNews · Dec 15

محمد عبد الله الرضا، عضو مجلس إدارة الجمعية ورئيس لجنة الإنضباط والأخلاقيات ولجنة الحماية من الأذى، يتحدث عن أهداف جمعية كشافة #الامارات في تمكين ودمج #أصحاب_الهمم في العمل الكشفي.
@uaescout
@expo2020dubai
#Expo2020
#إكسبو_2020_دبي
#البيان_القارئ_دائما



# التقرير السنوي لأنشطة
# جمعية كشافة الإمارات لعام 2021

# التقرير السنوي
# لمفوضية كشافة ابوظبي
# لعام 2021

# التقرير السنوي لأنشطة
# جمعية كشافة الإمارات لعام 2021

# التقرير السنوي لمفوضية كشافة أبوظبي في العام 2021

## معلومات عن المفوضية

### التأسيس :

بدأت مفوضية كشافة أبو ظبي نشاطها عام 1987م

### الأهداف :

تنظيم الحركة الكشفية ورفع مستواها ونشر مبادئها في دولة الامارات العربية المتحدة.

### تشكيل مجلس الإدارة :

| م | الإسم | الصفة |
|---|---|---|
| 1 | الشيخ/محمد بن خليفة بن شخبوط آل نهيان | رئيس مجلس الإدارة |
| 2 | عبيد عبيد مفتاح المحرزي | نائب رئيس مجلس الإدارة |
| 3 | سعيد سالم محمد الحبسي | المفوض |
| 4 | سعيد محمد خلفان الفزاري | المدير المالي |
| 5 | سامي زايد خمسين المنذري | مفوض خدمة وتنمية المجتمع |
| 6 | عبد الله مبارك سليم اليعقوبي | مفوض القيادات |
| 7 | منى صالح حبوش صلبوخ النوفلي | مفوض البرامج |

### الشراكات :

| اسم الجهة | بيانات التواصل | حالة الشراكة | أبرز الأنشطة مع الشركاء |
|---|---|---|---|
| جمعية أصدقاء التصلب اللويحي المتعدد | سعيد سالم الحبسي | متواصلة | تنظيم والمشاركة في الحفل العائلي لمرضى التصلب اللويحي |
| مؤسسة زايد للأعمال الإنسانية والخيرية | سكرتارية المؤسسة | متواصلة | المشاركة في احتفالات المؤسسة بيوم العلم واليوم الوطني |
| مستشفى ماي هيلث الطبي | د / محمد أبو الخير | متواصلة | المشاركة في تنظيم محاضرة عن الغذاء الصحي |
| الجمعية الاردنية | محمد هاشم عبد الله هزيم | متواصلة | تنظيم الدورة الرمضانية، والفعاليات المختلفة |
| الشرطة المجتمعية | مساعد أول / خالد عبدالله العبدولي | متواصلة | التنسيق لإقامة محاضرات للفرق الكشفية عن التنمر |
| مؤسسة اتصالات | الأستاذة بدرية | متواصلة | المشاركة في الاحتفال باليوم الوطني ويوم العلم |

## بيانات التواصل للمفوضية ووسائل التواصل الاجتماعي :

| اسم المفوضية | العنوان | بيانات الاتصال |
|---|---|---|
| مفوضية كشافة أبو ظبي | أبو ظبي- منطقة ربدان- خلف مستشفى دانة الإمارات –فيلا12 | رقم الهاتف:024446497<br>البريد الإلكتروني: Abu.dhabi-Scout@hotmail.com |

# البيانات الإحصائية للمفوضية

## أولاً : إحصائيات العضوية :

| م | البيان | 2020 | 2021 | العضوية الجديدة |
|---|---|---|---|---|
| 1 | أشبال | 120 | 120 | - |
| 2 | زهرات | 26 | 26 | - |
| 3 | كشاف | 168 | 168 | - |
| 4 | كشاف متقدم | 32 | 32 | - |
| 5 | القادة | 32 | 32 | - |
| 6 | الإجمالي | 378 | 378 | - |
| 7 | الفرق الكشفية | 20 | 20 | - |

## ثانياً : إحصائيات أصحاب الهمم

| م | البيان | العام 2020 | | | العام 2021 | | | العضويات الجديدة | | |
|---|---|---|---|---|---|---|---|---|---|---|
| | | مواطن | وافد | الإجمالي | مواطن | وافد | الإجمالي | مواطن | وافد | الإجمالي |
| | أشبال | 5 | 11 | 16 | 5 | 11 | 16 | – | – | – |
| | كشاف | 1 | – | 1 | – | 1 | 1 | – | – | – |
| | القادة | – | 1 | 1 | -- | 1 | 1 | – | – | – |
| | الفرق الكشفية | – | – | 1 | – | – | 1 | – | – | – |
| | الإجمالي | 6 | 11 | 17 | 1 | 6 | 17 | – | – | .– |

## رابعاً : إحصائيات الأنشطة

| م | البيان / الشهر | إجمالي العضوية 2021 | عدد الفعاليات والمشاركات | إجمالي عدد المشاركين | متوسط التردد |
|---|---|---|---|---|---|
| .1 | يناير | 378 | 0 | 0 | - |
| .2 | فبراير | 378 | 0 | 0 | - |
| .3 | مارس | 378 | 7 | 158 | 23 |
| .4 | ابريل | 378 | 3 | 62 | 21 |
| .5 | مايو | 378 | 1 | 2 | 2 |
| .6 | يونيو | 378 | 1 | 2 | 2 |
| .7 | يوليو | 378 | 1 | 3 | 3 |
| .8 | أغسطس | 378 | 1 | 7 | 7 |
| .9 | سبتمبر | 378 | 0 | 0 | - |
| .10 | أكتوبر | 378 | 3 | 133 | 44 |
| .11 | نوفمبر | 378 | 7 | 598 | 85 |
| .12 | ديسمبر | 378 | 3 | 45 | 15 |
| الإجمالي | | 378 | 378 | 27 | 1010 |

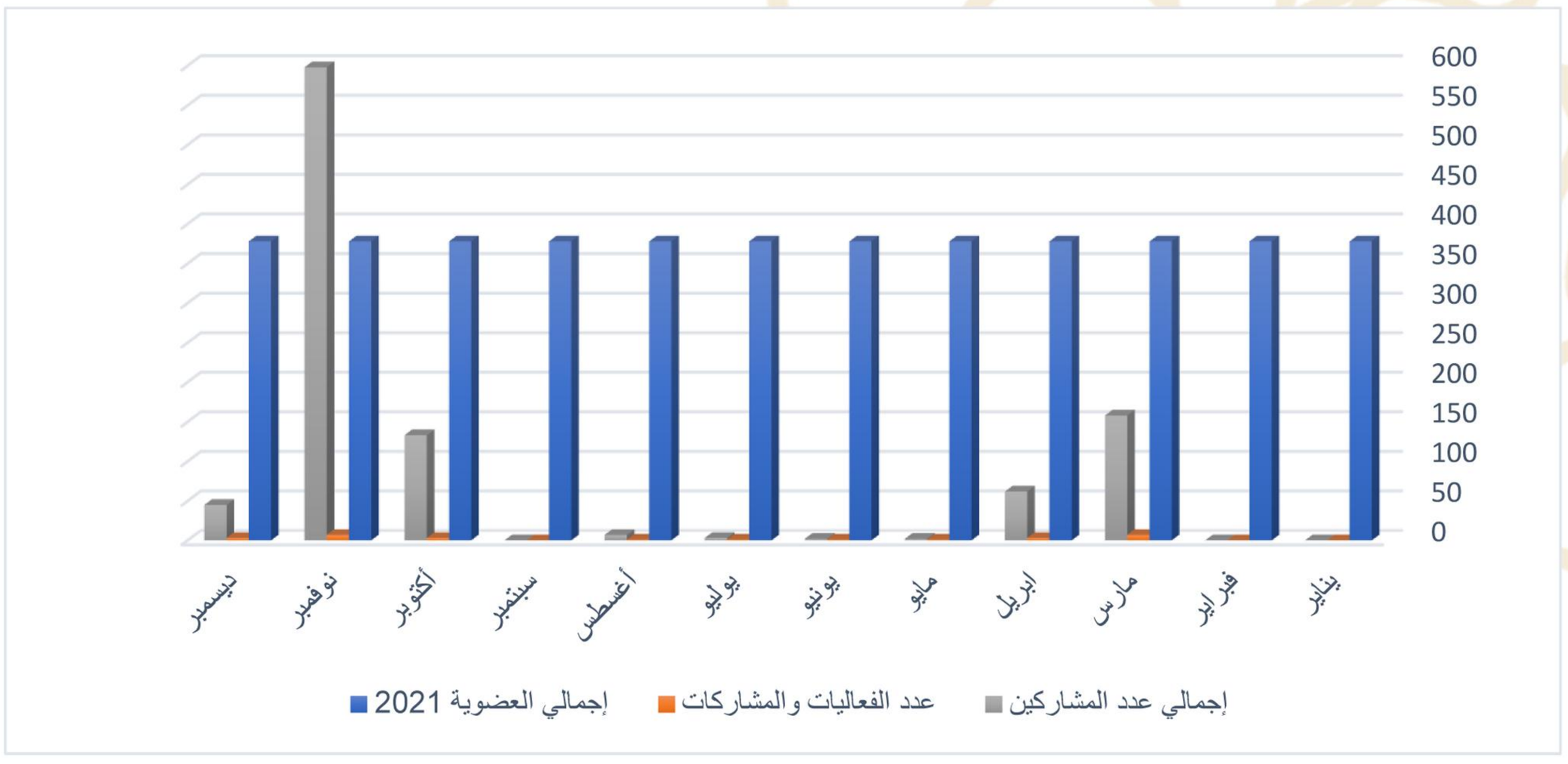

# التقرير السنوي لأنشطة
# جمعية كشافة الإمارات لعام 2021

## بيان الأنشطة المنفذة خلال العام 2021

| م | التاريخ | اسم الفعالية | نوع الفعالية | مجال الفعالية | مقر التنفيذ | الفئة المستهدفة | عدد المستفيدين |
|---|---|---|---|---|---|---|---|
| 1 | 2021/03/04 | زيارة فرقة مركز النور لاصحاب الهمم | كشفي | محلي | مركز النور لأصحاب الهمم | القادة والكشافة | 17 |
| 2 | 2021/03/08 | زيارة فرقة مدرسة النخبة | كشفي | محلي | مدرسة النخبة | القادة والكشافة | 27 |
| 3 | 2021/03/09 | زيارة فرقة المدرسة الحديثة | كشفي | محلي | المدرسة الحديثة | القادة والكشافة | 19 |
| 4 | 2021/03/13 | عمل تجمع كشفي رياضي ترفيهي بمناسبة يوم الطفل | كشفي اجتماعي رياضي | محلي | الجمعية الاردنية | كشفي رياضي | 25 |
| 5 | 2021/03/16 | عمل مسابقات رياضية كشفية بالمدرسة الوردية | كشفي اجتماعي رياضي | محلي | المدرسة الوردية | كشفي رياضي | 20 |
| 6 | 2021/03/19 | تجمع للزهرات والاشبال بمقر الجمعية الاردنية | كشفي اجتماعي رياضي | محلي | الجمعية الاردنية | كشفي رياضي | 25 |
| 7 | 2021/03/22 | زيارة فرقة مدرسة المهارات الخاصة | كشفي | محلي | مدرسة المهارات | كشفي | 25 |
| 8 | 2021/04/03 | تجمع كشفي رياضي – لاستثمار وقت الفراغ | كشفي – اجتماعي – رياضي | محلي | الجمعية الاردنية | الكشافة | 28 |
| 9 | 2021/04/11-10 | تجمع كشفي– الحبال – الوعد والقانون – الصافرات | كشفي - رياضي | محلي | الجمعية الأردنية | الاشبال- الكشافة – الزهرات | 30 |
| 10 | 04/30 -04/14 | مبادرة إفطار صائم خلال شهر رمضان 2021 بالتعاون مع مؤسسة زايد الانسانية | كشفي -اجتماعي | محلي | التوجه للأسر المتعففة في منازلهم | الاسر المتعففة واصحاب الدخل المحدود | 6000 |
| 11 | 2021/05/29 | الجلسة التحضيرية للمخيم الكشفي العالمي ال 25 كوريا 2023 | كشفي | عالمي | الإقليم الكشفي العربي . zoom بالتعاون مع جمعية الكشافة الكورية | قادة الكشافة من الدول العربية | 2 |
| 12 | 07/15-06/20 | مبادرة تعزيز القدرات في مجال الحوكمة الرشيدة | كشفي | عربي | المنظمة الكشفية العربية | القادة من مجلس الإدارة | 3 |
| 13 | 07/1-6/27 | الملتقى العلمي أسبوع الخمسين للصحة لأصحاب الهمم الدورة الثانية 2021 | كشفي – اجتماعي – ترفيهي | عربي | مؤسسة زايد العليا لأصحاب الهمم . | أصحاب الهمم | 2 |
| 14 | 2021/8/28- 8/4 | المشاركة في المعسكر البيئي الصيفي الافتراضي الأول | كشفي . أجماعي . ثقافي . رياضي | عربي | جمعية أصدقاء البيئة . أبوظبي | جميع فئات المجتمع | 7 |
| 15 | 27-28/10/2021 | تدريب الفرق الكشفية في مدرسة اشبال القدس | كشفي -رياضي | محلي | مدرسة اشبال القدس | القادة والكشافة | 34 |

| م | التاريخ | اسم الفعالية | نوع الفعالية | مجال الفعالية | مقر التنفيذ | الفئة المستهدفة | عدد المستفيدين |
|---|---|---|---|---|---|---|---|
| 16 | 27-28/10/2021 | تدريب الفرق الكشفية في مدرسة النهضة الوطنية | كشفي -رياضي | محلي | مدرسة النهضة الوطنية | القادة والكشافة | 60 |
| 17 | 28/10/2021 | تدريب الفرق الكشفية في مدرسة أكاديمية ياس | كشفي -رياضي | محلي | مدرسة أكاديمية ياس | القادة والكشافة | 39 |
| 18 | 03/11/2021 | المشاركة في احتفالية يوم العلم | كشفي - وطني | محلي | جامعة العين | جميع فئات المجتمع | 35 |
| 19 | 06/11/2021 | المشاركة في حملة تنظيف جزر ابوظبي | كشفي - بيئي - وطني | محلي | جزر ابوظبي | جميع فئات المجتمع | 38 |
| 20 | 10-11-12/11/2021 | الدراسة الأساسية للراشدين في الكشفية | كشفي | محلي | مفوضية كشافة دبي | القادة | 8 |
| 21 | 25/11/2021 | المشاركة مع جمعية أصدقاء البيئة في احتفالات اليوم الوطني الـ 50 عبر زووم | كشفي - وطني | محلي - عربي | ZOOM | جميع فئات المجتمع | 35 |
| 22 | 28/11/2021 | المشاركة في ورشة المهارات الفنية بدعوة من الإقليم العربي والحركة العامة للكشافة والمرشدات – ليبيا | كشفي | عربي | ZOOM | القادة | 22 |
| 23 | 29/11/2021 | المشاركة في احتفالات الدولة باليوم الوطني الـ 50 بمدرسة النهضة الوطنية | وطني - كشفي | محلي | مدرسة النهضة الوطنية الخاصة | جميع فئات المجتمع | 400 |
| 24 | 30/11/2021 | المشاركة بيوم الشهيد الاماراتي | وطني - كشفي | محلي | مدرسة المشاعل | جميع فئات المجتمع | 60 |
| 25 | 15-17/12/2021 | الدراسة الأساسية للراشدين في الكشفية – العين | كشفي | محلي | مفوضية العين | الراشدين في المجتمع | 25 |
| 26 | 15/12/2021 | الملتقى الكشفي الوطني لدمج وتمكين أصحاب الهمم في اكسبو 2020 دبي | كشفي – اجتماعي – رياضي - ترفيهي | عالمي | بساحة الوصل اكسبو 2020 | جميع فئات المجتمع | 25 |
| 27 | 2021/12/30-26 | ورشة العمل العربية حول مهارات المدرب الناجح | كشفي | عالمي | ZOOM | القادة | 11 |

## تقارير أبرز الأنشطة المنفذة في العام 2021

### تقرير تجمع كشفي رياضي .

| | | |
|---|---|---|
| **اليوم والتاريخ** | : | 2021/04/03 |
| **المكان** | : | الجمعية الاردنية. |
| **التوقيت** | : | 16:00 الى 18:00 |
| **عدد المستفيدين** | : | 28 كشافة وشبل وزهرة وقائد |
| **الفئات العمرية المشاركة** | : | جميع الفئات |
| **الجهة المنظمة** | : | مفوضية كشافة ابوظبي بالتعاون مع الجمعية الاردنية. |
| **الجهات المشاركة** | : | مجموعة من القادة. |
| **التغطية الإعلامية** | : | لا يوجد. |

**توزيع الأدوار والمسؤوليات**

| الاسم | الصفة | الدور المكلف به |
|---|---|---|
| القائدة / انتصار فلاح الحوري | المنشط الكشفي / أبو ظبي | – |
| القائد / أحمد المنذري | سكرتير المفوضية / أبو ظبي | – |



**أهداف النشاط :** تجمع كشفي رياضي للأستفادة من وقت الفراغ .

**أبرز فعاليات النشاط :** تعليم الوعد والقانون الكشفي للمشاركين وحثهم على العمل بهما.

**التقييم ومقترحات التطوير :** الاستثمار وقت الفراغ للمشاركين .

**السلبيات :** لا يوجد .

**مقترحات التطوير :** تكرار الفعالية بناء على طلب اولياء الامور .



## تقرير تجمع كشفي رياضي ورش كشفية (الوعد والقانون – الحبال – الصافرات)

| | | |
|---|---|---|
| **اليوم والتاريخ** | : | 10- 2021/04/11 |
| **المكان** | : | الجمعية الاردنية. |
| **التوقيت** | : | 17:00 الى 19:00 |
| **عدد المستفيدين** | : | 30 قائد وشبل وكشاف وزهرة. |
| **الفئات العمرية المشاركة** | : | 5 - 12 |
| **الجهة المنظمة** | : | مفوضية كشافة ابوظبي |
| **الجهات المشاركة** | : | الجمعية الاردنية |

### توزيع الأدوار والمسؤوليات

| الاسم | الصفة | الدور المكلف به |
|---|---|---|
| القائد / أحمد بن ناصر المنذري | سكرتير مفوضية كشافة ابوظبي | قائد التجمع |
| القائدة / انتصار فلاح الحوري | المنشط الكشفي مفوضية كشافة ابوظبي | مساعد القائد التجمع |
| القائدة / فداء البراوي | قائدة فرقة مدرسة الوردية | – |
| القائد / أحمد شلبي | قائد فرقة مدرسة النهضة | – |
| القائدة / ناريمان فخري | قائدة فرقة مدرسة اشبال القدس | – |
| القائدة /غدير زكي البكري | قائدة فرقة بالجمعية الاردنية | – |
| القائدة / شهرزاد | قائدة فرقة بالجمعية الاردنية | – |



# التقرير السنوي لأنشطة
# جمعية كشافة الإمارات لعام 2021

**أهداف النشاط :** التدريب على الوعد والقانون ـ الحبال ـ الصافرات .

**أبرز فعاليات النشاط :** ورشة الحبال ـ العقد والربطات الكشفية .

## التقييم ومقترحات التطوير

- **الإيجابيات :** استثمار وقت الفراغ للكشافين والزهرات والاشبال.

- **السلبيات :** لا يوجد .

- **مقترحات التطوير :** زيادة عدد الورش والدورات مع اتخاذ الاسباب الوقائية والتباعد الجسدي للحد من انتشار فايروس كرونا.



## تقرير فعاليات بمناسبة يوم الطفل

| | | |
|---|---|---|
| **اليوم والتاريخ** | : | 2021/03/13 |
| **المكان** | : | مقر الجمعية الاردنية . |
| **التوقيت** | : | 17:00 الى 19:00 |
| **عدد المستفيدين** | : | 25 كشافة وقائد |
| **الفئات العمرية المشاركة** | : | مفتوح |
| **الجهة المنظمة** | : | مفوظية كشافة ابوظبي |
| **الجهات المشاركة** | : | الجمعية الاردنية |

### توزيع الأدوار والمسؤوليات

| الإسم | الصفة | الدور المكلف به |
|---|---|---|
| القائدة/ إنتصار الحوري | المنشط الكشفي | معد البرنامج |



**أهداف النشاط :** تجمع رياضي كشفي احتفال بيوم الطفل .

**أبرز فعاليات النشاط :** التعليم على بعض المهارات الكشفية والتمارين الرياضية .

### التقييم ومقترحات التطوير

- **الإيجابيات :** العدد كان جيد جدا والنشاط والحماسة بين الكشافة والقادة واولياء الامور .

## تقرير تجمع للزهرات والاشبال بمقر الجمعية الاردنية

| | | |
|---|---|---|
| **اليوم والتاريخ** | : | 2021/03/19 |
| **المكان** | : | مقر الجمعية الاردنية . |
| **التوقيت** | : | 17:00 الى 19:00 |
| **عدد المستفيدين** | : | 25 زهرة وقائدة |
| **الفئات العمرية المشاركة** | : | مفتوح |
| **الجهة المنظمة** | : | مفوظية كشافة ابوظبي |
| **الجهات المشاركة** | : | الجمعية الاردنية |

### توزيع الأدوار والمسؤوليات

| الإسم | الصفة | الدور المكلف به |
|---|---|---|
| القائدة/ إنتصار الحوري | المنشط الكشفي | معد البرنامج |



**أهداف النشاط:** تجمع رياضي كشفي احتفال بيوم الطفل للزهرات .

**أبرز فعاليات النشاط :** التعليم على بعض المهارات الكشفية والتمارين الرياضية .

### التقييم ومقترحات التطوير

- **الإيجابيات :** **العدد** كان جيد جدا والنشاط والحماسة بين الكشافة والقادة واولياء الامور .

# تقرير برنامج تدريبي

| | | |
|---|---|---|
| اليوم والتاريخ | : | 27 -28/ 10/ 2021 |
| المكان | : | مدرسة أشبال القدس |
| التوقيت | : | 8:00 AM الى 10:00 |
| عدد المستفيدين | : | 34 شبل وزهرة |
| الفئات العمرية المشاركة | : | أشبال – زهرات |
| الجهة المنظمة | : | مدرسة أشبال القدس |
| الجهات المشاركة | : | مدرسة أشبال القدس |

## توزيع الأدوار والمسؤوليات

| الإسم | الصفة | الدور المكلف به |
|---|---|---|
| القائدة / إنتصار الحوري | منشط كشفي | تدريب |



**أهداف النشاط :** التدريب على التحية والعلامة الكشفي ومراسم رفع العلم.

**أبرز فعاليات النشاط :** تفاعل الفرقة الكشفية مع القائد.

## تقرير مبادرة افطار صائم للاسر المتعففة واصحاب الدخل المحدود خلال شهر رمضان المبارك 2021

| | | |
|---|---|---|
| **اليوم والتاريخ** | : | 6/5 -9/5 2021 |
| **المكان** | : | zoom |
| **التوقيت** | : | 16:00 لى 0318:00 |
| **عدد المستفيدين** | : | 500 يومياً |
| **الفئات العمرية المشاركة** | : | الاسر المتعففة وأصحاب الدخل المحدود. |
| **الجهة المنظمة** | : | مفوضية كشافة ابوظبي بالتعاون مع مؤسسة زايد الإنسانية |
| **الجهات المشاركة** | : | مؤسسة زايد الإنسانية |

### توزيع الأدوار والمسؤوليات

| الإسم | الصفة | الدور المكلف به |
|---|---|---|
| القائد / أحمد المنذري | قائد المبادرة | التوجيه والاشراف |
| القائدة / انتصار الحوري | مساعد القائد | الاستلام والتسليم |
| القائد / عمر الساكت | قائد | التواصل مع الشركاء |



**أهداف النشاط :** الوصول الى اكبر عدد ممكن من الاسر المتعففة وأصحاب الدخل المحدود وتوفير لهم وجبه الإفطار خلال شهر رمضان الكريم 2021.

**أبرز فعاليات النشاط :** التجمع في الساعة الرابعة والنصف عصراً والتأكد من جميع الوجبات وطريقة حفظها واتباع أساليب السلامة الغذائية والإجراءات الاحترازية لمنع وانتشار فايروس كرونا 19 ومن ثم يتم تسيلمها الى مستحقيها .

# التقرير السنوي لأنشطة
# جمعية كشافة الإمارات لعام 2021

# التقرير السنوي
# لمفوضية كشافة العين
# لعام 2021

# التقرير السنوي لأنشطة
# جمعية كشافة الإمارات لعام 2021

# التقرير السنوي لمفوضية كشافة العين في العام 2021

## معلومات عن المفوضية

### التأسيس :

بدأت مفوضية كشافة العين نشاطها عام 1985م، وكان مقرها عبارة عن غرفة بنادي العين لممارسة نشاطها.

وتشارك المفوضية في جميع الأنشطة التي تنظمها الجمعية بجميع مناطق الدولة، وأيضاً في جميع مشاركات الجمعية على المستوى الخليجي والعربي والدولي.

### الأهداف :

تنظيم الحركة الكشفية ورفع مستواها ونشر مبادئها في دولة الامارات العربية المتحدة .

### تشكيل مجلس الإدارة :

| م | الإسم | الصفة |
|---|---|---|
| 1 | موزة خليفة الدرمكي | رئيس مجلس الإدارة |
| 2 | علي عبد الحق البلوشي | نائب أول للرئيس – مفوض العلاقات العامة والإعلام |
| 3 | نبيل صالح عبد الله الظاهري | نائب ثاني للرئيس |
| 4 | سالم الريس العامري | مفوض التسويق وتنمية الموارد |
| 5 | علي محمد رستم البلوشي | المفوض |
| 6 | خالد محمد سعيد الساعدي | مفوض تنمية القيادات والبرامج والمراحل |
| 7 | شيخة سعيد عمير الظاهري | مفوض خدمة وتنمية المجتمع |

### الشراكات :

| اسم الجهة | بيانات التواصل | حالة الشراكة | أبرز الأنشطة مع الشركاء |
|---|---|---|---|
| اتحاد الامارات للمبارزة | رامي سعيد 042699866 | متواصلة | بطولات المبارزة طوال الموسم الرياضي |
| دار زايد للرعاية الأسرية | خالد محمد سعيد الساعدي | متواصلة | مشاركة في النشاط الكشفي |
| المدارس الحكومية | علي محمد رستم | متواصلة | المرموم ، المخيم الصيفي ، المخيم الشتوي |
| المدارس الخاصة | ياسر عبد السلام | متواصلة | دورات القادة والقائدات |

# التقرير السنوي لأنشطة
# جمعية كشافة الإمارات لعام 2021

| اسم الجهة | بيانات التواصل | حالة الشراكة | أبرز الأنشطة مع الشركاء |
|---|---|---|---|
| هيئة الهلال الأحمر بالعين | علي إبراهيم | متواصلة | تجميع ملابس للمحتاجين |
| نادي العين للشطرنج | بسمه ارتاحي | متواصلة | تنظيم بطولات شطرنج |
| الدعم الاجتماعي | الملازم فاطمة | تواصل متقطع | عند طلب النشاط |
| دار زايد للرعاية الانسانية وذوي الهمم | فوزي عاشور | متواصلة | مسابقة التحدي الكبير<br>تدريب الفرق الكشفية |
| قسم الطوارئ والسلامة العامة | عائدة بن غلاب | متواصلة | دورات في الاسعافات الأولية |
| إدارة شرطة العين | فاطمة | متواصلة | دورات في الخدمات الشرطية |
| معهد المنهل التعليمي | باسم رمضان قرني | 0505886659 | المشاركة بأنشطة الطرفين |

## بيانات التواصل للمفوضية ووسائل التواصل الاجتماعي :

| اسم المفوضية | العنوان | بيانات الاتصال |
|---|---|---|
| مفوضية كشافة العين | العين – دوار المربعة – شارع رقم 139<br>(عثمان بن عفان) رقم المبنى 109 مقابل<br>مخفر شرطة المربعة | العين رقم الهاتف:037614787<br>البريد الإلكتروني: alainscout@hotmail.com |

# البيانات الإحصائية للمفوضية

## أولاً : إحصائيات العضوية :

| م | البيان | 2020 | 2021 | العضوية الجديدة |
|---|---|---|---|---|
| 1 | أشبال | 197 | 197 | – |
| 2 | زهرات | 163 | 163 | – |
| 3 | كشاف | 139 | 139 | – |
| 4 | كشاف متقدم | 181 | 181 | – |
| 5 | مرشدة | 125 | 125 | – |
| 6 | جوالة | 54 | 54 | – |
| 7 | القادة | 58 | 58 | – |
| 8 | الإجمالي | 917 | 917 | – |
| 9 | الفرق الكشفية | 33 | 33 | – |

## ثانياً : إحصائيات أصحاب الهمم

| م | البيان | العام 2020 | | | العام 2021 | | | العضويات الجديدة | | |
|---|---|---|---|---|---|---|---|---|---|---|
| | | مواطن | وافد | الإجمالي | مواطن | وافد | الإجمالي | مواطن | وافد | الإجمالي |
| 1 | أشبال | – | – | – | – | – | – | – | – | – |
| 2 | كشاف | 32 | – | 32 | – | – | 32 | – | – | – |
| 3 | مرشدات | 20 | – | 20 | – | – | 20 | – | -- | – |
| 4 | كشاف متقدم | – | – | – | – | – | – | – | – | – |
| 5 | جوالة | – | – | – | – | – | – | – | – | – |
| 6 | القادة | – | 2 | 2 | -- | – | 2 | – | – | – |
| 7 | الفرق الكشفية | 2 | – | 2 | – | – | 2 | – | – | – |
| | الإجمالي | 2+52 | – | 2+54 | – | – | 2+54 | – | – | .– |

## ثالثاً : إحصائيات الأنشطة

| م | البيان / الشهر | إجمالي العضوية 2021 | عدد الفعاليات والمشاركات | إجمالي عدد المشاركين | متوسط التردد |
|---|---|---|---|---|---|
| .1 | يناير | 917 | 3 | 51 | 17 |
| .2 | فبراير | 917 | 3 | 62 | 21 |
| .3 | مارس | 917 | 4 | 62 | 16 |
| .4 | ابريل | 917 | 2 | 80 | 40 |
| .5 | مايو | 917 | 2 | 39 | 20 |
| .6 | يونيو | 917 | 1 | 13 | 13 |
| .7 | يوليو | 917 | 2 | 62 | 31 |
| .8 | أغسطس | 917 | 3 | 64 | 21 |
| .9 | سبتمبر | 917 | 0 | 0 | – |
| .10 | أكتوبر | 917 | 1 | 10 | 10 |
| .11 | نوفمبر | 917 | 2 | 105 | 53 |
| .12 | ديسمبر | 917 | 2 | 91 | 46 |
| الإجمالي | | 917 | 917 | 25 | 639 |

# التقرير السنوي لأنشطة
# جمعية كشافة الإمارات لعام 2021

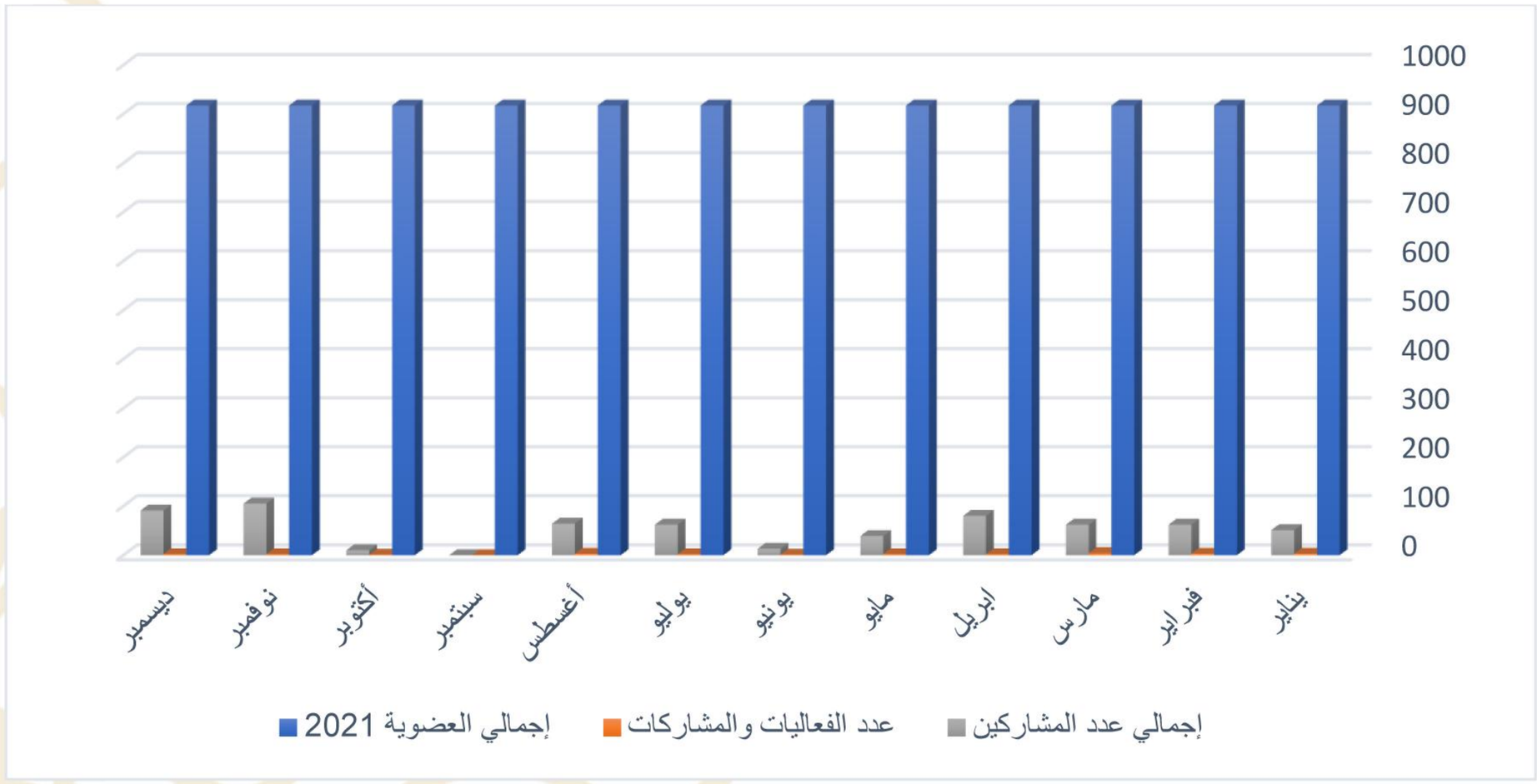


## بيان الأنشطة المنفذة خلال العام 2021:

| م | التاريخ | اسم الفعالية | نوع الفعالية | مجال الفعالية | مقر التنفيذ | الفئة المستهدفة | عدد المستفيدين |
|---|---|---|---|---|---|---|---|
| 1 | 2021/1/13 | محاضرة عن بعد لأشبال وزهرات مدرسة النسيم | كشفي | محلي | عن بعد | أشبال وزهرات وقادة وقائدات | 25 |
| 2 | 2020/1/14 | عرض بوربوينت لفريق التحدي الكبير | كشفي | محلي | مقر المفوضية | فرقة التحدي الكبير | 8 |
| 3 | 2021/1/17 | ورشة التعريف بالاولمبياد الخاص | رياضي واجتماعي | محلي | عن بعد | ذوي الهمم | 18 |
| 4 | 2021 /2/8 | اجتماع لقادة وقائدات فرق الاشبال والزهرات بمقر المفوضية | كشفي | محلي | مقر المفوضية | القادة والقائدات | 6 |
| 5 | 2021/2/15 | اجتماع لقادة وقائدات فرق الاشبال والزهرات بمقر المفوضية لتوزيع برنامج اللقاء | كشفي | محلي | مقر المفوضية | القادة والقائدات | 6 |
| 6 | 2021/2/22 | اللقاء الاول لاشبال وزهرات العين بمناسبة يوم مؤسس الحركة الكشفية | كشفي | محلي | عن بعد | الأشبال والزهرات | 50 |
| 7 | 2021/3/7 | ورشة الامن والسلامة على الانترنت | كشفي | عربي | عن بعد | القادة | 2 |
| 8 | 2021/3/10 | اجتماع مع قادة وقائدات الفرق الكشفية بالمفوضية | كشفي | محلي | المفوضية | القادة والقائدات | 10 |
| 9 | 2021/3/24 | اللقاء الثاني لأشبال وزهرات العين (الاحتفال بيوم الأخوة الكشفية) | كشفي واجتماعي | محلي | عن بعد | القادة والقائدات والأشبال والزهرات | 25 |

# التقرير السنوي لأنشطة
# جمعية كشافة الإمارات لعام 2021

| م | التاريخ | اسم الفعالية | نوع الفعالية | مجال الفعالية | مقر التنفيذ | الفئة المستهدفة | عدد المستفيدين |
|---|---|---|---|---|---|---|---|
| 10 | 201/3/29 | دورة عرفاء الطلائع | كشفي | محلي | عن بعد | القادة والقائدات والعرفاء | 25 |
| 11 | 2021/4/7 | الاحتفال بيوم الصحة العالمي | صحي | محلي | عن بعد | القادة و الكشافين | 50 |
| 12 | 2021/4/25 | تنظيم محاضرة عن : كيفية حماية المنازل من الحريق | ثقافي | محلي | عن بعد | القادة والقائدات | 30 |
| 13 | 2021/5/26 | بطولة المفوضية في الشطرنج | رياضي / ثقافي | محلي | بالمفوضية | كشاف متقدم | 12 |
| 14 | 2021/5/27 | مسابقة التفوق الكشفي للأشبال والزهرات | كشفي / ثقافي | محلي | عن بعد | أشبال وزهرات | 27 |
| 15 | 2021/6/9 | حفل تكريم مجلس إدارة المفوضية لفرق الأشبال والزهرات ، التحدي الكبير | كشفي / اجتماعي | محلي | بالمفوضية | قادة ، أشبال ، زهرات | 13 |
| 16 | 12/7/2021 | تقديم ورشة عن الحركة الكشفية، للمشاركين في جائزة محمد بن حم للعمل التطوعي | كشفي | محلي | عن بعد | المشاركين | 50 |
| 17 | 25/7-4/8/2021 | نشاط النادي الصيفي | كشفي ورياضي | محلي | مقر المفوضية | كشافة المفوضية | 12 |
| 18 | 15/8/2021 | تدريب الطليعة المشاركة في المخيم الصيفي الافتراضي بسلطنة عمان | كشفي | عربي | مقر المفوضية | الطليعة المشاركة | 7 |
| 19 | 16-19/8/2021 | الاشتراك في المخيم الكشفي الافتراضي الصيفي | كشفي | عربي | عن بعد | الطليعة المشاركة | 7 |
| 20 | 28/8/2021 | احتفال المفوضية بيوم المرأة الإماراتية | اجتماعي | محلي | عن بعد | القادة والقائدات | 50 |
| 21 | 10/14-16 | المخيم الكشفي العالمي على الهواء جوتا جوتي | كشفي | عالمي | الجامعة القاسمية بالشارقة، عن بعد | قادة وكشافين | 10 |
| 22 | 11/3 | الاحتفال بيوم العلم | كشفي | محلي | مدرسة براعم العين | قادة واشبال وزهرات | 50 |
| 23 | 11/28 | الاحتفال بالعيد الوطني ال 50 | وطني وكشفي | محلي | مدرسة براعم العين الخاصة | قادة وأشبال وزهرات | 55 |
| 24 | 12/1 | الاحتفال بالعيد الوطني ال 50 | وطني وكشفي | محلي | مقر المفوضية | قادة وكشافة ومرشدات | 70 |
| 25 | 12/17-15 | الدراسة الأساسية للراشدين في الكشفية | كشفي | محلي | مقر المفوضية | قادة | 21 |

## تقارير الأنشطة المنفذة في العام 2021

## تقرير محاضرة عن الوعد والقانون وعلامة الكشافة والتحية

| | | |
|---|---|---|
| **اليوم والتاريخ** | : | 2021/1/13 |
| **المكان** | : | عن بعد |
| **التوقيت** | : | الخامسة مساء |
| **عدد المستفيدين** | : | 25 |
| **الفئات العمرية المشاركة** | : | 9-11 سنه اشبال وزهرات |
| **الجهة المنظمة** | : | مفوضية العين |
| **الجهات المشاركة** | : | مدرسة النسيم |
| **التغطية الإعلامية** | : | فيس بوك |

### توزيع الأدوار والمسؤوليات

| الاسم | الصفة | الدور المكلف به |
|---|---|---|
| محمد فواز الجندي | سكرتير المفوضية | التحية وعلامة الكشاف |
| عبد الغفار سلطان | المنشط الكشفي | الوعد والقانون |







### أهداف النشاط

1- تعريف الأشبال والزهرت بالحركة الكشفية
2- تدريب الأشبال والزهرات على الوعد والقانون
3- تعريف الأشبال والزهرات بعلامة الكشاف والتحية

**أبرز فعاليات النشاط:** تفاعل المشاركين

### التقييم ومقترحات التطوير

**الإيجابيات :** استفادة الأشبال والزهرات من المعلومات التي اكتسبوها

**السلبيات :** العدد

# تقرير لقاء اشبال وزهرات العين بمناسبة مؤسس الحركة الكشفية

| | | |
|---|---|---|
| اليوم والتاريخ | : | الاثنين الموافق 2021/2/22 |
| المكان | : | عن بعد بمدينة العين |
| عنوان الجلسة | : | لقاء اشبال وزهرات العين بمناسبة ذكرى مؤسس الحركة الكشفية |
| مدة الجلسة | : | ساعة واحدة |
| التوقيت | : | الساعة الخامسة مساء إلى الساعة السادسة مساء |
| مدير الجلسة | : | القائد / عبد الغفار سلطان |
| الضيوف الرئيسيون | | مديرة مدرسة النسيم: الاستاذة شيخة الكعبي، مديرة مدرسة براعم العين: لطيفة الزياني |
| عدد المشاركين في الجلسة | : | 50 قائد وقائدة وشبل وزهرة |
| الدعم الفني | : | القائدة/ براء ابراهيم احمد والدكتور احمد الصادق والقائدة: جيهان رشوان |
| التغطية الإعلامية | : | القائد / محمد فواز الجندي |

## توزيع الأدوار والمسؤوليات

| الاسم | الصفة | الدور المكلف به |
|---|---|---|
| القائد عبد الغفار سلطان | منشط مفوضية كشافة العين | قائد الجلسة ومحاضر |
| القائد محمد فواز الجندي | سكرتير المفوضية | التسجيل والتغطية الإعلامية ومحاضر |
| القائد احد صادق | قائد فرقة براعم العين | عريف اللقاء ومحاضر |
| القائدة براء ابراهيم | قائدة أشبال وزهرات مدرسة النسيم | الدعم الفني ومحاضر |
| القائدة : جيهان رشوان | قائدة كشفية بالمفوضية | محاضرة |



## أهداف الجلسة

1. الاحتفال والتعريف بمؤسس الحركة الكشفية .
2. جذب المنتسبين الجدد للحركة الكشفية .

## محاور الجلسة

- مؤسس الحركة الكشفية .
- الوعد والقانون الكشفي.
- التعريف بمسبار الامارات .
- العاب ومسابقات كشفية هادفة .

## أبرز فعاليات الجلسة

- عرض شرائح توضح جوانب المحاور .
- تفاعل الحضور مع الشرح والتوضيح والمسابقات.

## أهم التوصيات

الإكثار من المسابقات الكشفية الخاصة بكل مرحلة .

## التقييم ومقترحات التطوير

### الإيجابيات :

1. تفاعل الاشبال والزهرات مع المعلومات الجديدة والمسابقات الممتعة.

### السلبيات :

عدم إمكانية مشاركة كل الفرق بالفعالية .

### مقترحات التطوير :

يفضل فيما بعد تنفيذ جلسات بالعاب ومسابقات كشفية بكمية اكبر.....الخ

# تقرير دورة عرفاء الطلائع

| | | |
|---|---|---|
| **اليوم والتاريخ** | : | الاثنين الموافق 2021/3/29 |
| **المكان** | : | عن بعد بمدينة العين |
| **عنوان الجلسة** | : | دورة عرفاء الطلائع |
| **مدة الجلسة** | : | ساعة واحدة |
| **التوقيت** | : | الساعة الخامسة مساء إلى الساعة السادسة مساء |
| **مدير الجلسة** | : | القائد / عبد الغفار سلطان |
| **عدد المشاركين في الجلسة** | : | 25 قائد وقائدة وشبل وزهرة |
| **الدعم الفني** | : | القائد كريم مختار زكي |
| **التغطية الإعلامية** | : | القائد / محمد فواز الجندي |

## توزيع الأدوار والمسؤوليات

| الاسم | الصفة | الدور المكلف به |
|---|---|---|
| القائد عبد الغفار سلطان | منشط مفوضية كشافة العين | قائد الجلسة ومحاضر |
| القائد محمد فواز الجندي | سكرتير المفوضية | التسجيل والتغطية الإعلامية ومحاضر |
| القائد : كريم مختار زكي | قائد فرقة علي بن ابي طالب | عريف اللقاء ومحاضر |
| القائد عمرو عبد اللطيف بسيوني | قائد فرقة براعم العين | محاضر |




## أهداف الجلسة

تنمية مهارات عرفاء الطلائع الذاتية والقيادية للقيام بدورهم الفاعل داخل الطليعة ومجلس الشرف والفرقة .

## محاور الجلسة

- تاريخ الحركة الكشفية .
- نظام الطلائع.
- علامة الكشافة والتحية الكشفية .

- الوعد والقانون .
- استعمال الحبال .
- الصفقة الكشفية .
- مهارات استخدام الحبال .
- مسابقة س ,ج

## أبرز فعاليات الجلسة

- عرض شرائح توضح جوانب المحاور .
- تفاعل الحضور مع الشرح والتوضيح والمسابقات.

## أهم التوصيات

الإكثار من المسابقات الكشفية الخاصة بكل مرحلة .

## التقييم ومقترحات التطوير

### الإيجابيات :

تفاعل الاشبال والزهرات مع المعلومات الجديدة والمسابقات الممتعة.

### السلبيات :

عدم إمكانية مشاركة كل الفرق بالفعالية .

### مقترحات التطوير :

يفضل فيما بعد تنفيذ جلسات بالعاب ومسابقات كشفية بكمية اكبر.....الخ




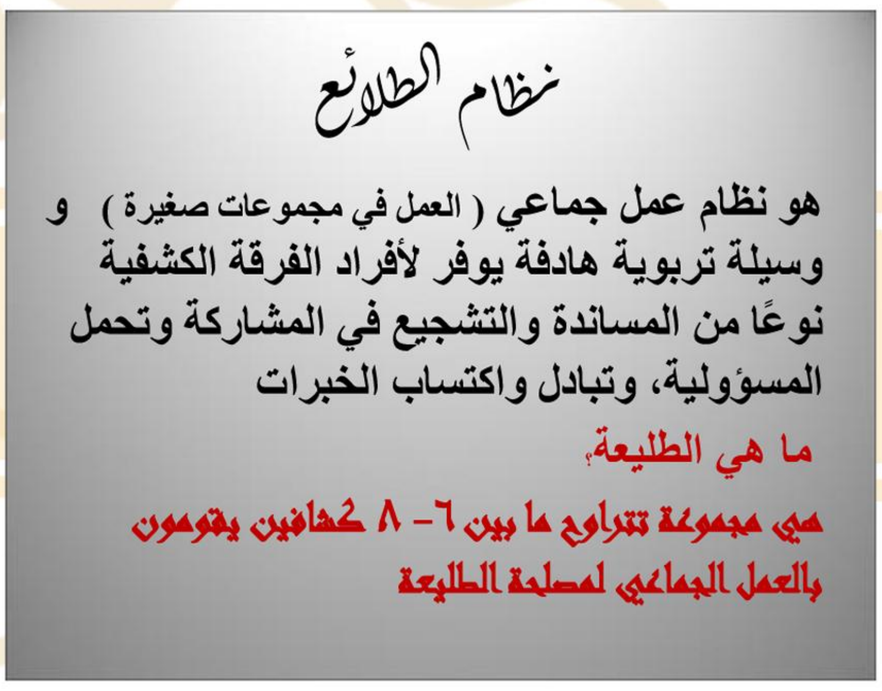

# تقرير ورشة كيفية حماية المنازل من الحرائق

| | | |
|---|---|---|
| **اليوم والتاريخ** | : | الاحد الموافق 2021/4/25 |
| **المكان** | : | عن بعد |
| **عنوان الجلسة** | : | كيفية حماية المنازل من الحرائق |
| **مدة الجلسة** | : | ساعة |
| **التوقيت** | : | الساعة التاسعة والنصف إلى الساعة العاشرة والنصف مساء |
| **مدير الجلسة** | : | الدكتور احمد الصادق |
| **الضيوف الرئيسيون** | | الرائد / خلفان مطر الشامسي / المسعفة :عائدة بن غلاب |
| **عدد المشاركين في الجلسة** | : | 22 قائد وقائدة |
| **الدعم الفني** | : | مفوضية كشافة العين |
| **التغطية الإعلامية** | : | محمد فواز الجندي |

## توزيع الأدوار والمسؤوليات

| الاسم | الصفة | الدور المكلف به |
|---|---|---|
| الدكتور احمد الصادق | قائد فرقة براعم العين | كلمة الافتتاح |
| الرائد: عبد الله سلطان السناني | مدير ادارة الدفاع المدني | الاشراف على الامسية |
| المساعد: نادر عبد الله البلوشي | محاضر | تقديم الورشة |
| القائد محمد فواز الجندي | سكرتير مفوضية كشافة العين | ميسر الورشة |




## أهداف الجلسة :

- التعرف على اسباب الحرائق
- تعريف الحضور بكيفية الوقاية من الحرائق في المنازل.
- كيفية التصرف عند حدوث الحرائق في المنازل

- رفع درجة الوعي الوقائي لدى افراد المجتمع
- تأمين سلامة الافراد اثناء تواجدهم في جميع الاماكن

## أبرز فعاليات الجلسة

- عرض شرائح توضح جوانب المحاضرة .
- تفاعل الحضور مع الشرح والتوضيح .
- شرح بعض النقاط الهامة والتعرف عليها والخاصة بانواع وأسباب الحرائق في المنازل والوقاية منها.

## أهم التوصيات

- الاستعانة بالجهات المختصة في حالة الطوارئ.
- التدريب والتعلم المستمر والنصح والارشاد فى مجال الامن والسلامة لابنائنا وبناتنا وقادة الحركة الكشفية.
- عدم اشعال النار بالقرب من الاماكن الخطرة.

## التقييم ومقترحات التطوير

### الإيجابيات :

1- التعرف على انواع الحرائق.وكيفية اطفائها
2- التعرف على اجهزة الكشف والانذار
3- التعرف على انواع الطفايات واستعمالها

### السلبيات : قصر الوقت كالعادة

### مقترحات التطوير :

- الاستعانة بالخبراء القادة في هذا المجال عمليا في الوقت المناسب.
- التدريب والتعلم في مجال الامن والتواصل المستمر لملاحقة التطور الهائل في مجال اطفاء الحرائق.
- الاهتمام بتوعية ابنائنا وبناتنا المنتمين للحركة الكشفية من مخاطر الحرائق وأسبابها.






# تقرير مفوضية كشافة العين للشطرنج

| | | |
|---|---|---|
| **اليوم والتاريخ** | : | الثلاثاء 2021-/5/25 |
| **المكان** | : | مفوضية كشافة العين |
| **التوقيت** | : | الساعة الخامسة والنصف |
| **عدد المستفيدين** | : | 12 |
| **الفئات العمرية المشاركة** | : | 16--18 |
| **الجهة المنظمة** | : | مفوضية كشافة العين |
| **الجهات المشاركة** | : | فرق كشفية من منطقة العين |
| **التغطية الإعلامية** | : | القائد احمد صادق |

## توزيع الأدوار والمسؤوليات

| الاسم | الصفة | الدور المكلف به |
|---|---|---|
| القائد : خالد الساعدي | عضو مجلس ادارة المفوضية | مشرف |
| القائد : محمد فواز الجندي | سكرتير اداري | تنظيم البطولة |
| القائد عبد الغفار سلطان | منشط كشفي | حكم |
| الاستاذ: مطيع زين العابدين | مدرب | حكم رئيسي |





**أهداف النشاط :** تنمية القدرات العقلية للفتية.

**أبرز فعاليات النشاط :** المنافسة الشريفة.

## التقييم ومقترحات التطوير

- **الإيجابيات :** ظهور لاعبين متميزين.
- **السلبيات :** الحضور كان قليلا بسبب الامتحانات التجريبية
- **مقترحات التطوير :** عمل دورات تدريبية بالشطرنج

# تقرير مسابقة كشفية بين فرق الأشبال والزهرات

| | | |
|---|---|---|
| **اليوم والتاريخ** | : | الخميس الموافق 2021/5/27 |
| **المكان** | : | عن بعد بمدينة العين |
| **عنوان الجلسة** | : | مسابقة كشفية بين فرق الأشبال والزهرات |
| **مدة الجلسة** | : | ساعة واحدة |
| **التوقيت** | : | الساعة السابعة مساء إلى الساعة الثامنة مساء |
| **مدير الجلسة** | : | القائد / عبد الغفار سلطان |
| **الضيوف الرئيسيون** | | القائدة براء ابراهيم احمد |
| **عدد المشاركين في الجلسة** | : | 26 قائد وقائدة وشبل وزهرة |
| **الدعم الفني** | : | القائد/ احمد السيد الصادق |
| **التغطية الإعلامية** | : | القائد / محمد فواز الجندي |

## توزيع الأدوار والمسؤوليات

| الاسم | الصفة | الدور المكلف به |
|---|---|---|
| القائد عبد الغفار سلطان | المنشط الكشفي | إدارة الجلسة |
| القائد محمد فواز الجندي | سكرتير المفوضية | المشاركة بطرح الاسئلة |
| القائد احمد محمد صادق | قائد أشبال براعم العين | الدعم الفني |




## أهداف الجلسة

1. التنافس الشريف بين فرق الأشبال والزهرات .
2. إثراء معلومات المشاركين والمشاركات بالمسابقة .
3. الإلتزام بالتقاليد الكشفية خلال المسابقة .

## محاور الجلسة

- أسئلة في المنهاج الشفي .
- أسئلة في المعلومات العامة.

## أبرز فعاليات الجلسة

- تجاوب وتفاعل الأشبال والزهرات في المسابقة .
- إهتمام الأشبال والزهرات وأولياء الأمور بالمسابقة .

## أهم التوصيات

الإكثار من هذه المسابقات التي تحفز القادة والقائدات على تدريب فرقهم والظهور بالمستوى اللائق .

## التقييم ومقترحات التطوير

### الإيجابيات :

1. استفادة الحضور بتعرفهم على بعضهم البعض .
2. حماس الأشبال والزهرات في الإجابة على الأسئلة .

**السلبيات :** عدم إمكانية مشاهدة جميع المتسابقين في نفس الوقت .

### مقترحات التطوير :

يفضل عمل مثل هذه المسابقات لجميع المراحل الكشفية ، و حبذا لو شاركت الفرق بالمفوضية أو بالمدارس بعد إنتهاء الجائحة إن شاء الله

# تقرير النشاط الصيفي في مفوضية كشافة العين

| | | |
|---|---|---|
| **اليوم والتاريخ** | : | من7/25/لغاية 8/4-2021 |
| **المكان** | : | مفوضية كشافة العين |
| **التوقيت** | : | الساعة الخامسة للساعة السابعة مساء |
| **عدد المستفيدين** | : | 12 |
| **الفئات العمرية المشاركة** | : | 16--18 |
| **الجهة المنظمة** | : | مفوضية كشافة العين |
| **الجهات المشاركة** | : | مسبح القطارة |
| **التغطية الإعلامية** | : | القائد محمد فواز الجندي |

## توزيع الأدوار والمسؤوليات

| الاسم | الصفة | الدور المكلف به |
|---|---|---|
| القائد: علي محمد رستم | عضو مجلس ادارة المفوضية والمفوض | مشرف عام |
| القائد: خالد محمد الساعدي | عضو مجلس ادارة المفوضية | متابع |
| القائد: عبد الغفار سلطان | منشط كشفي | تخطيط وادارة النشاط |
| القائد: محمد فواز الجندي | سكرتير اداري | ادارة النشاط وتغطية اعلامية |





## أهداف النشاط

1. المنافسة الشريفة
2. قضاء وقت الفراغ في أنشطة مفيدة .
3. التدريب على مهارات جديدة .

## محاور الجلسة

- أسئلة في المنهاج الشفي .
- أسئلة في المعلومات العامة.

# التقرير السنوي لأنشطة
# جمعية كشافة الإمارات لعام 2021

## أبرز فعاليات الجلسة

- تجاوب وتفاعل الأشبال والزهرات في المسابقة .
- إهتمام الأشبال والزهرات وأولياء الأمور بالمسابقة .

**أهم التوصيات** : الإكثار من هذه المسابقات التي تحفز القادة والقائدات على تدريب فرقهم والظهور بالمستوى اللائق

## التقييم ومقترحات التطوير

### الإيجابيات :

- مشاركة كشافين جدد .
- تميز بعض الكشافين في مهارات مختلفة .
- حضور أعضاء مجلس إدارة المفوضية ومتابعة النشاط الصيفي .
- تم الاعتماد على القائدين : عبد الغفار سلطان ، محمد فواز لتفيذ برنامج النشاط الصيفي كاملاً .

### السلبيات :

1. الحضور كان قليلا بسبب التخوف من الإصابة بالكورونا .
2. عدم وجود دعم مادي لتنفيذ النشاط .
3. عدم تنفيذ برنامج شارات الهوايات ( هاوي كمبيوتر ، الكهربائي ، النجار ، السباك ) لعدم وجود مكافئات للمدربين.

### مقترحات التطوير :

1. توفير دعم مادي لتنفيذ النشاط بصورة أفضل .
2. توفير مدربين لشارات الهوايات يتطلب مكافأت مادية .

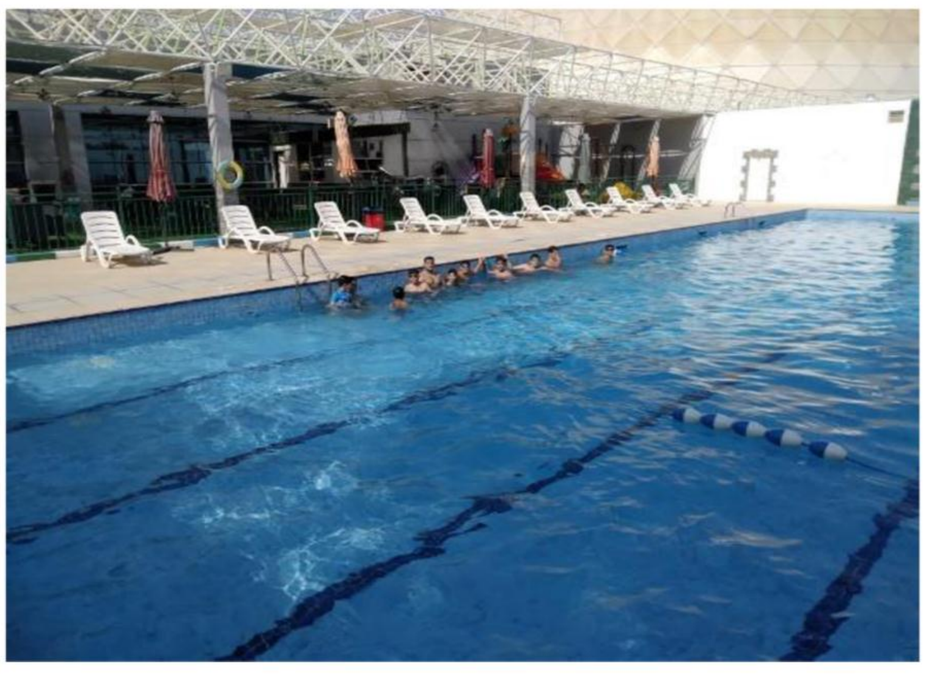



# تقرير المخيم الكشفي بعمان

| | | |
|---|---|---|
| **اليوم والتاريخ** | : | 16 – 19 / 8 / 2021 |
| **المكان** | : | عن بعد |
| **عنوان المخيم** | : | الكشافة آفاق متجددة |
| **مدة المخيم** | : | 4 أيام |
| **التوقيت** | : | من الساعة 11ص إلى الساعة 1م بتوقيت عمان |
| **الاشراف على المخيم** | : | الاشراف العام : المديرية العامة للكشافة والمرشدات بسلطنة عمان |
| **الضيوف الرئيسيون** | | القائد عبد الغفار سلطان والقائد محمد فواز الجندي |
| **عدد المشاركين في الجلسة** | : | 177 منهم طليعة من مفوضية كشافة العين تمثل وفد دولة الامارات العربية المتحدة |
| **الدعم الفني** | : | فريق الاتصالات اللاسلكية والانترنت بسلطنة عمان |
| **التغطية الإعلامية** | : | دائرة العلاقات العامة والاعلام الكشفي والارشادي |

## توزيع الأدوار والمسؤوليات

| الاسم | الصفة | الدور المكلف به |
|---|---|---|
| القائد سعيد الكويتي | مشارك – وفد الامارات | قائد وفد جمعية كشافة الامارات |
| الكشاف احمد ناصر الكندي | كشاف مشارك | عريف الطليعة |
| الكشاف احمد محمد الجنيدي | كشاف مشارك | م : عريف الطليعة |




**أهداف المخيم** : يهدف الى تنمية وصقل المواهب المهارات الكشفية وتعزيزها من عدة برامج.

## محاورالمخيم

1. اكتشاف المواهب وابرازها وتنميتها
2. التدريب على الابتكار والتنمية المستدامة وتنمية تقنية الالكترونيات
3. تعزيز اتجاهات تطبيق الكشافة والمشاركين للتقاليد الكشفية

## أبرز فعاليات المخيم

- حفل الافتتاح وكان الدوري على وفد جمعية كشافة الامارات

- حفل الختام شمل تقديم وفد الامارات فيديو عن الحياة في دولة الامارات وقدم الكشاف احمد الجنيدي قيدة شعرية عن دولة الامارات
- تم اختيار عريف طليعة وفد الامارات احمد الكندي ليكون عريف الحفل الختامي للمخيم

**أهم التوصيات :** التطبيق العملي لمحاور المخيم .

## التقييم ومقترحات التطوير

**الإيجابيات :**

- التعارف مع المشاركين من الدول العربية المشاركة
- الاستفادة من المعلومات التي تم تقديمها بالمخيم.

**السلبيات :** ضعف ادارة الورشة.

**مقترحات التطوير :** التطبيق العملي على الطبيعة .






# تقرير احتفالية اليوم الوطني الـ 50

| | | |
|---|---|---|
| **اليوم والتاريخ** | : | 2020/12/2 |
| **المكان** | : | مفوضية كشافة العين |
| **التوقيت** | : | مساء |
| **عدد المستفيدين** | : | 70 |
| **الفئات العمرية المشاركة** | : | قادة وكشافة ومرشدات وأولياء امور |
| **الجهة المنظمة** | : | مفوضية كشافة العين |
| **الجهات المشاركة** | : | فرق مدارس العين |
| **التغطية الإعلامية** | : | عبر وسائل التواصل الاجتماعي |

## توزيع الأدوار والمسؤوليات

| الاسم | الصفة | الدور المكلف به |
|---|---|---|
| سعادة: أ. موزة خليفة الدرمكي | رئيس مجلس ادارة مفوضية كشافة العين | رعاية الحفل |
| القائد: علي محمد رستم | المفوض | التنظيم |
| القائد: خالد محمد الساعدي | مفوض تنمية القيادات | التنظيم والاعداد |
| القائد: عبد الغفار سلطان | المنشط الكشفي | تزيين المفوضية بأعلام الدولة والصور – اعداد وتنظيم الحفل |
| القائد: محمد فواز الجندي | سكرتير المفوضية | تزيين المفوضية بأعلام الدولة والصور – اعداد وتنظيم الحفل |
| القائد: احمد ناصر الكندي | قائد فرقة كشافة المفوضية | تقديم فقرات الحفل |



**أهداف النشاط:** تنمية روح الولاء والانتماء للدولة

**أبرز فعاليات النشاط:** انتباه المواطنين والوافدين للأعلام والزينة الموجودة على أسوار المفوضية

## التقييم ومقترحات التطوير

- **الإيجابيات :** تنمية روح الانتماء والولاء للوطن.
- **السلبيات :** قلة الدعم المادي.
- **مقترحات التطوير :** مشاركة جميع أعضاء الحركة الكشفية مستقبلاً بعد القضاء على الوباء.







## تقرير الدراسة الأساسية للراشدين في الحركة الكشفية

| | | |
|---|---|---|
| **اليوم والتاريخ** | : | من 15- 2021/12/17 |
| **المكان** | : | مفوضية كشافة العين |
| **عنوان النشاط** | : | الدراسة الأساسية للراشدين في الحركة الكشفية |
| **مدة النشاط** | : | 11 ساعة |
| **التوقيت** | : | من الساعة 5 الى الساعة 8 يومي الأربعاء والخميس ، من الساعة 4 الى 9 م يوم الجمعة |
| **المشرف العام** | : | سعادة / خالد محمد الساعدي |
| **عدد المشاركين في النشاط** | : | 15 متدرب و6 اشراف وقائد دراسة وهيئة تدريب |
| **التغطية الإعلامية** | : | القائد / محمد فواز الجندي |

## توزيع الأدوار والمسؤوليات

| الاسم | الصفة | الدور المكلف به |
|---|---|---|
| سعادة/ خالد محمد الساعدي | عضو مجلس إدارة كشافة الإمارات | مشرف عام الدراسة |
| القائد / علي محمد رستم | مفوض مفوضية كشافة العين | قائد الدراسة |
| القائد / عبد الغفار سلطان | المنشط الكشفي | هيئة التدريب |
| القائد محمد فواز الجندي | سكرتير المفوضية | هيئة التدريب |
| القائد / عمرو عبد اللطيف بسيوني | قائد فرقة كشافة المستقبل | هيئة التدريب |
| القائد / أحمد المنذري | السكرتير الاداري لمفوضية أبو ظبي | هيئة التدريب |



## أسماء المتدربين

| م | الأسم | المفوضية التابع لها |
|---|---|---|
| 1 | حنان ابو السعود الطنطاوي | مفوضية كشافة العين |
| 2 | عبد الله كويا فاليا | مفوضية كشافة العين |
| 3 | محمد حسين سي بي | مفوضية كشافة العين |
| 4 | انجي عبد الغفار سلطان | مفوضية كشافة العين |
| 5 | كريم عبد المنعم طاهر | مفوضية كشافة العين |
| 6 | كريم مختار زكي | مفوضية كشافة العين |
| 7 | عبد العزيز علي البلوشي | مفوضية كشافة العين |
| 8 | امير السيد خضر | مفوضية كشافة اعين |
| 9 | احمد ابراهيم اسماعيل شلبي | مفوضية كشافة ابوظبي |
| 10 | زين العابدين نزار | مفوضية كشافة ابوظبي |
| 11 | دينا وفيق محمد محمود | مفوضية كشافة ابوظبي |
| 12 | ايهاب فتحي محمد | مفوضية كشافة ابوظبي |
| 13 | فداء محمد لبراوي | مفوضية كشافة ابوظبي |
| 14 | انتصار الحوري | مفوضية كشافة ابوظبي |
| 15 | أمينة ابو المكارم | مفوضية كشافة ابوظبي |



**أهداف الدراسة:** صقل وإعداد قادة الفرق الكشفية وتنمية العضوية ..

**أغراض الدراسة : في نهاية الدراسة يكون المتدرب قادراً على أن :**

- يكون وينظم ويدير الفرقة الكشفية .
- يطبق الطريقة الكشفية .
- يخطط وينفذ اجتماعات الفرقة وأنشطتها.
- نمي العلاقات مع الفتية وأولياء الأمور والمجتمع والجهات ذات العلاقة .

**موضوعات الدراسة :**

- تاريخ الحركة الكشفية
- الهيكل التنظيمي المحلي .
- الدور التربوي للحركة الكشفية .
- الحماية من الأذى.
- تكوين وتنظيم الفرقة الكشفية .
- التنمية المستدامة نحو عالم أفضل .
- الاجتماعات
- مراسم رفع العلم
- النداء بالصافرات والتشكيلات
- الزي الكشفي

# التقرير السنوي لأنشطة
# جمعية كشافة الإمارات لعام 2021

- حفل الوعد والقبول
- نصب الخيام
- أنواع النيران
- تحديد الاتجاهات واستخدام البوصلة
- الاسعافات الأولية
- لعبة البحث الكنز
- مهارات استخدام الحبال
- أبرز فعاليات الدراسة
- استخدام عدة طرق مختلفة للتدريب .
- تفاعل الحضور مع الشرح والتوضيح .
- تطبيق مسابقات يومية
- توزيع جائزتين لأفضل متدربة وأفضل متدرب من حيث التفاعل بالجلسات التدريبية

**أهم التوصيات :** زيادة أوقات التدريب العملي

## التقييم ومقترحات التطوير

**الإيجابيات :**

- استفادة الحضور بتعرفهم على دور الحركة الكشفية واهدافها ومبادئها
- كذلك التعرف على الوعد والقانون وعلامة وتحية الكشاف
- فاعل أعضاء الدراسة مع بعضهم ومع هيئة التدريب

**السلبيات :** قلة عدد الدارسين لظروف سفر البعض لأداء العمرة والبعض لزيارة بلادهم.

**مقترحات التطوير :** متابعة المتدربين مع فرقهم .

# التقرير السنوي لأنشطة
# جمعية كشافة الإمارات لعام 2021

# التقرير السنوي
# لمفوضية كشافة دبي
# لعام 2021

302

# التقرير السنوي لأنشطة
# جمعية كشافة الإمارات لعام 2021

# التقرير السنوي لمفوضية كشافة دبي في العام 2021

## معلومات عن المفوضية

### التأسيس :

تم اشهار مفوضية كشافة دبى بناء على قرار مجلس ادارة جمعية كشافة الامارات، وذلك في شهر يونيو 1985م، حيث اعتبر هذا التاريخ ميلاد مرحلة جديدة في عمر الجمعية وذلك بإقامة مفوضيات تتبع الجمعية على مستوى الدولة ومنها مفوضية كشافة دبى.

### مقر المفوضية:

كان أول مقر لمفوضية كشافة دبي يقع في مركز إعداد القادة بالقصيص بالتعاون مع وزارة الشباب و الرياضة، ونظرا لزيادة أعداد المتسببين فيها، وتزايد حجم الأنشطة من لقاءات ومخيمات وغيرها، وبفضل جهود سعادة رئيس مجلس الإدارة اللواء/ عبد الرحمن رفيع وأعضاء مجلس ادارة المفوضية تم الحصول على المقر الحالي للمفوضية في ديرة – هور العنز– بشارع صلاح الدين

### الأهداف :

- الإشراف على نشر مبادئ الحركة الكشفية في مختلف أرجاء الإمارات.
- التأكيد على مبادئ الحركة الكشفية: الواجب نحو الله، ونحو الوطن والآخرين.
- تعزيز القيم الوطنية والأخلاقية من خلال الحركة الكشفية.
- تمثيل الحركة الكشفية على المستويات المحلية والخليجية والعربية والعالمية.

### تشكيل مجلس الإدارة :

| م | الإسم | الصفة |
|---|---|---|
| 1 | اللواء/عبد الرحمن محمد رفيع | رئيس مجلس الإدارة |
| 2 | د/ عبد الله أحمد المشرخ | نائب الرئيس |
| 3 | الشيخة / هند علي راشد المعلا | نائب الرئيس |
| 4 | أ/ خليل رحمة علي | المدير التنفيذي |
| 5 | أ/ نورة حميد سيف المطوع | مفوض تنمية المراحل |
| 6 | المحامي / محمد عبد الله جان علي | مفوض العلاقات العامة |
| 7 | أ/ سعيد أحمد أمين | مفوض الإعلام |
| 8 | أ/ موزة السويدي | مفوض خدمة وتنمية المجتمع |

## الشراكات :

| اسم الجهة | بيانات التواصل | حالة الشراكة | أبرز الأنشطة مع الشركاء |
|---|---|---|---|
| هيئة المعرفة والتنمية البشرية دبي | Hessa.Abdulrazaq@khda.gov.ae | مستمرة | التعاون في مخيم المرموم الكشفي |
| وزارة التربية والتعليم | Hala.hussain@moe.gov.ae | مستمرة | منطقة دبي التعليمية – النشاط الصيفي |
| هيئة الهلال الأحمر الإماراتي | Badria.binsultan@rcuae.ae | مستمرة | الأنشطة المجتمعية |
| مؤسسة وطني الإمارات | info@watani.ae | مستمرة | الأنشطة الوطنية – الأنشطة المجتمعية |
| جمعية الإمارات لهواة اللاسلكي | ears@ears.ae | مستمرة | المخيم الكشفي العالمي على الهواء والإنترنت |
| جمعية رعاية وتوعية الأحداث | | مستمرة | شريك في مخيم المرموم الكشفي 2019 |
| جمعية بيت الخير | info@beitalkhair.org | مستمرة | الأنشطة الخيرية |
| بلدية دبي | | مستمرة | إدارة محمية المرموم |
| جامعة الشارقة | hesham_scout@hotmail.com | مستمرة | المشاركة في الأنشطة والفعاليات الكشفية |
| الجامعة القاسمية | Islamaldarawlly@gmail.com | مستمرة | المشاركة في الأنشطة والفعاليات الكشفية |
| جريدة البيان | redhalaw@eim.ae | مستمرة | شريك رسمي في الأنشطة والفعاليات |

## بيانات التواصل للمفوضية ووسائل التواصل الاجتماعي :

| اسم المفوضية | العنوان | بيانات الاتصال | حسابات التواصل الإجتماعي |
|---|---|---|---|
| مفوضية كشافة دبي | دبي – ديرة – شارع صلاح الدين | ص.ب : 5011 دبي – هاتف : 042696960<br>– فاكس : 042696967<br>E-mail : Dubaiscout4@gmail.com | مفوضيةDubai Scout Mission كشافة دبيFacebook \| |

# البيانات الإحصائية للمفوضية

## أولاً : إحصائيات العضوية :

| م | البيان | 2020 | 2021 | العضوية الجديدة |
|---|---|---|---|---|
| 1 | أشبال | 130 | 130 | - |
| 2 | كشاف | 124 | 124 | - |
| 3 | كشاف متقدم | 82 | 117 | 35 |
| 4 | جوالة | 14 | 19 | 5 |
| 5 | القادة | 16 | 16 | - |
| 6 | الفرق الكشفية | 33 | 35 | 2 |
| 7 | الفرق الإرشادية | 681 | 722 | 41 |
| | الإجمالي | 1080 | 1163 | 83 |

## ثانياً : بيان العضوية:-

| م | اسم الفرقة | المرحلة | العدد | اسم القائد | رقم التليفون |
|---|---|---|---|---|---|
| 1 | 1st Dubai – British scouting overseas | كشافة | 23 | Michele burrows | 0507959288 |
| 2 | 1st Dubai – British scouting overseas | الأشبال | 17 | Michele burrows | 0507959288 |
| 3 | 1st Dubai – British scouting overseas | الكشافة – متقدم | 27 | Michele burrows | 0507959288 |
| 4 | 2nd Dubai - British scouting overseas | كشافة | 8 | Susan Dibden | 0504591557 |
| 5 | 2nd Dubai - British scouting overseas | الأشبال | 19 | Susan Dibden | 0504591557 |
| 6 | 2nd Dubai - British scouting overseas | كشافة- متقدم | 10 | Susan Dibden | 0504591557 |
| 7 | 3rd Dubai - British scouting overseas | الأشبال | 10 | Stewart bell | 0551608621 |
| 8 | 3rd Dubai - British scouting overseas | كشافة- متقدم | 18 | Stewart bell | 0551608621 |
| 9 | 4th Dubai - British scouting overseas | الأشبال | 23 | Stephen harrad | 0566960578 |
| 10 | 4th Dubai - British scouting overseas | كشافة – متقدم | 14 | Stephen harrad | 0566960578 |

| م | اسم الفرقة | المرحلة | العدد | اسم القائد | رقم التليفون |
|---|---|---|---|---|---|
| 11 | 5th Dubai - British scouting overseas | الأشبال | 15 | Trevor Plowright | 0557837264 |
| 12 | 6th Dubai - British scouting overseas | كشافة | 15 | Charlene rupp | 0501039575 |
| 13 | 6th Dubai - British scouting overseas | الأشبال | 18 | Charlene rupp | 0501039575 |
| 14 | 6th Dubai - British scouting overseas | كشافة متقدم | 13 | Charlene rupp | 0501039575 |
| 15 | 7th dubai - British scouting overseas | كشافة | 35 | Patrick smith | 0505582216 |
| 16 | British girl guide Dubai | فرق الزهرات والمرشدات | 646 | Caroline Coleman | 0529944463 |
| 17 | مجموعة أغا خان الكشفية | كشافة – مرشدات | 33 | Shabnoon nathani | 0556133124 |
| 18 | مجموعة كشافة كنيسة القديسة مريم | أشبال- كشافة<br>زهرات – مرشدات | 114 | Kamal said | 0558640872 |
| 19 | عشيرة جوالة كنيسة مارمرقس دبي | جوالة | 14 | Hany girgis | 0557902620 |
| 20 | فريق زهرات مدرسة جيمس الوطنية البرشاء | زهرات | 41 | | |

## ثالثاً : عدد الفرق الكشفية والإرشادية المسجلة 2020-2021

| الأشبال | الكشافة | الكشافة المتقدم | الجوالة | الفرق الإرشادية | إجمالي عدد الأفراد |
|---|---|---|---|---|---|
| 7 | 5 | 5 | 1 | 15 | 1072 |

## رابعاً : إحصائيات الأنشطة

| م | البيان / الشهر | إجمالي العضوية 2021 | عدد الفعاليات والمشاركات | إجمالي عدد المشاركين | متوسط التردد |
|---|---|---|---|---|---|
| 1 | يناير | 825 | 3 | 225 | 75 |
| 2 | فبراير | 825 | 3 | 100 | 33 |
| 3 | مارس | 825 | 6 | 120 | 20 |
| 4 | ابريل | 825 | 3 | 159 | 53 |
| 5 | مايو | 825 | 2 | 25 | 13 |
| 6 | يونيو | 825 | 4 | 31 | 8 |
| 7 | يوليو | 825 | 2 | 50 | 25 |
| 8 | أغسطس | 825 | 2 | 68 | 34 |
| 9 | سبتمبر | 825 | 3 | 90 | 30 |
| 10 | أكتوبر | 825 | 4 | 108 | 27 |
| 11 | نوفمبر | 825 | 4 | 230 | 58 |
| 12 | ديسمبر | 825 | 3 | 200 | 67 |
| **الإجمالي** | | **825** | **39** | **1406** | **36** |

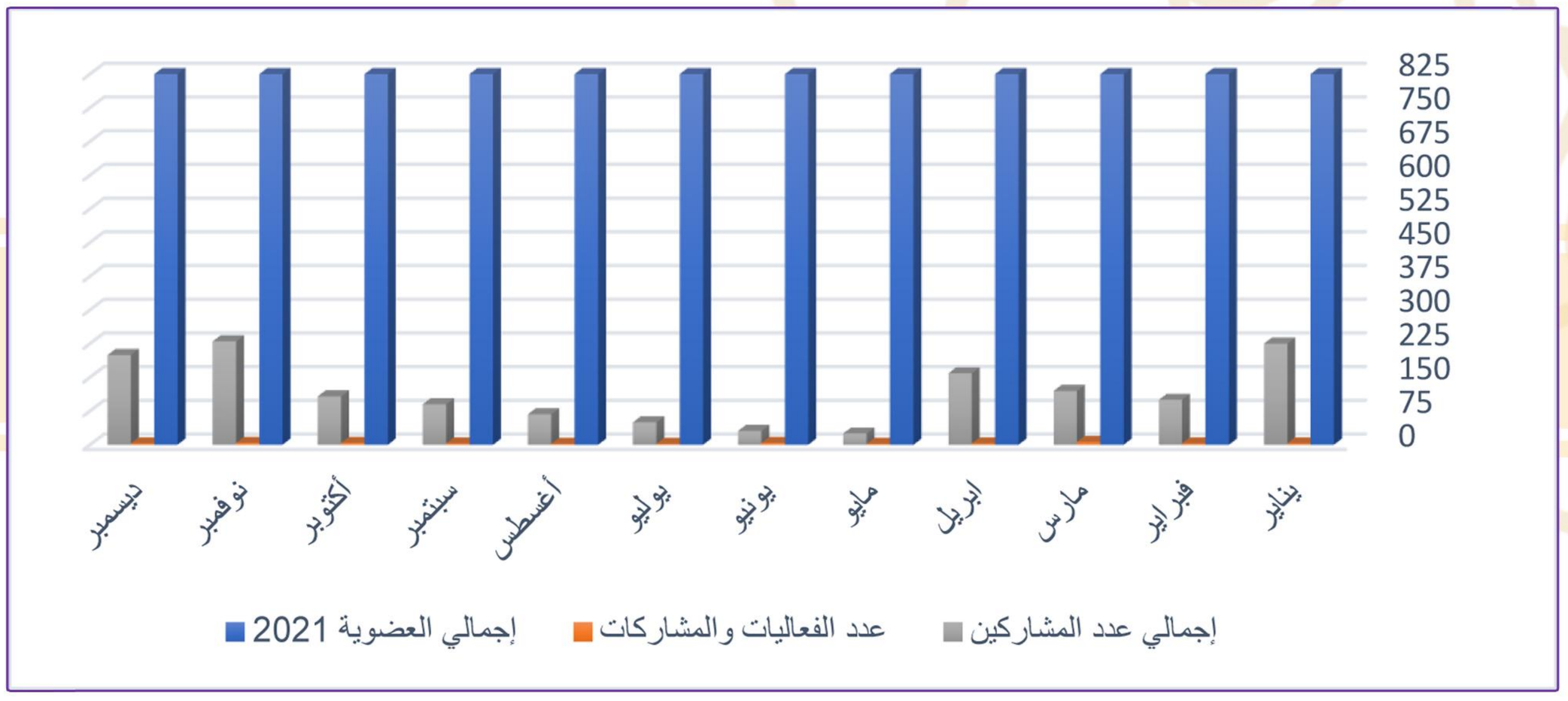

# التقرير السنوي لأنشطة
# جمعية كشافة الإمارات لعام 2021

## بيان الأنشطة المنفذة خلال العام 2021

| م | التاريخ | اسم الفعالية | نوع الفعالية | مجال الفعالية | مقر التنفيذ | الفئة المستهدفة | عدد المستفيدين |
|---|---|---|---|---|---|---|---|
| 1 | 3- 2021/01/5 | مراجعة وتقييم فريقي مفوضية كشافة دبي (مسابقة التحدي الكبير – المسابقة التربوية) | كشفي – إجتماعي | محلي – إقليمي | هجين مفوضية كشافة دبي (اونلاين) | 30-14 | 15 |
| 2 | 6- 2021/01/7 | أعمال لجنة تحكيم وتقييم مسابقة التحدي الكبير | كشفي – إجتماعي | محلي – إقليمي | هجين مفوضية كشافة دبي (اونلاين) | 30-14 | 105 |
| 3 | 13- 2021/01/14 | عروض الفرق المشاركة في مسابقة التحدي الكبير أمام اللجنة | كشفي – إجتماعي | محلي – إقليمي | هجين مفوضية كشافة دبي - اونلاين | 30-14 | 105 |
| 4 | 2021-2-1 | الورشة التعريفية الأولي للفريق الوطني لإطار عالم أفضل | كشفي | محلي | الجامعة القاسمية | 25-17 | 30 |
| 5 | 2021-2-2 | الورشة التعريفية الثانية للفريق الوطني لإطار عالم أفضل | كشفي | محلي | جامعة الشارقة | 25-17 | 15 |
| 6 | 23- 2021/02/27 | دراسة مسوؤلي الإعلام والعلاقات العامة | كشفي – إجتماعي- ثقافي | محلي | هجين مفوضية كشافة دبي (اونلاين) | 40-14 | 55 |
| 7 | 2021/03/7 | ورشة العمل الكشفية العربية حول الأمن والسلامة علي الإنترنت | كشفي – إجتماعي- ثقافي | إقليمي | أونلاين | 40-25 | 15 |
| 8 | 2021/03/8 | إجتماع التحضيري للقاء تبادل الثقافات والتعرف علي الحضارات | كشفي – إجتماعي- ثقافي | محلي | أونلاين | 30-18 | 20 |
| 9 | 2021/03/8 | إجتماع مفوضية كشافة دبي مع لجنة إسعاد ( أكاديمية الشرطة ) | إجتماعي | محلي | البرشاء – أكاديمية الشرطة | 40-25 | 15 |
| 10 | 2021/03/11 | إفتتاح لقاء تبادل الثقافات والتعرف علي الحضارات العربي الإفتراضي - خلال الفترة من 13 مارس 2021-11 | كشفي – إجتماعي- ثقافي | إقليمي | أونلاين | 30-18 | 20 |
| 11 | 2021/03/19 | فعالية يوم الطفل الإماراتي | كشفي– إجتماعي- رياضي | محلي | مفوضية كشافة دبي | 15-10 | 30 |
| 12 | 28- 2021/03/31 | اللقاء الأول لجوالي وشابات الإمارات بنظام الهجين الجوالة تبتكر لخدمة وتنمية المجتمع | كشفي – إجتماعي- ثقافي-رياضي | محلي | هجين مفوضية كشافة الشارقة | 30-18 | 20 |

# التقرير السنوي لأنشطة
# جمعية كشافة الإمارات لعام 2021

| م | التاريخ | اسم الفعالية | نوع الفعالية | مجال الفعالية | مقر التنفيذ | الفئة المستهدفة | عدد المستفيدين |
|---|---|---|---|---|---|---|---|
| **13** | 06-04-2021 | زيارة إكسبو 2020- جناح الإستدامة | إجتماعي | محلي | إكسبو 2020 | 14-45 | 20 |
| **14** | 28-04-2021 | ورشة الترشيد الرمضانية بتنظيم مفوضية كشافة دبي بالتعاون مع هيئة كهرباء ومياه دبي بنظام الهجين ( مفوضية كشافة دبي و عبر المنصة الافتراضية (زووم ) | ثقافي | محلي | مفوضية كشافة دبي المنصة الإفتراضية زووم | 14-45 | 39 |
| **15** | 28-04-2021 | إحتفالية يوم زايد للعمل الإنساني بالتعاون مع جمعية الإحسان الخيرية بمقر مفوضية كشافة دبي تحت شعار (حب ووفاء . لزايد العطاء) | إجتماعي – ثقافي | إقليمي | مفوضية كشافة دبي المنصة الإفتراضية زووم | 14-60 | 100 |
| **16** | 03-05-2021 | إحتفالية يوم زايد للعمل الإنساني بالتعاون مع جمعية الإحسان الخيرية بمقر مفوضية كشافة دبي تحت شعار (حب ووفاء . لزايد العطاء) | إجتماعي – ثقافي- رياضي | محلي | مفوضية كشافة دبي | 14-18 | 20 |
| **17** | 29-05-2021 | ورشة التحديثات للمخيم الكشفي العالمي كوريا 2023 | كشفي | دولي | المنصة الإفتراضية زووم | 20-45 | 5 |
| **18** | 1-06-2021 | الورشة التعريفية الأولي لمنتدي الشباب الكشفي العالمي 14 | إجتماعي – ثقافي – كشفي | محلي | لمنصة الإفتراضية زووم | 18-27 | 20 |
| **19** | 15-06-2021 | الورشة التعريفية الثانية لمنتدي الشباب الكشفي العالمي 14 | إجتماعي – ثقافي – كشفي | محلي | مفوضية كشافة دبي زووم | 18-27 | 5 |
| **20** | 25/16-06-2021 | العمل علي جائزة أبطال رسل السلام 2020-2021 | إجتماعي – ثقافي – كشفي | دولي | مفوضية كشافة دبي | 14 | 1 |
| **21** | 29-06-2021 | الورشة التعريفية الثالثة لمنتدي الشباب الكشفي العالمي 14 | إجتماعي – ثقافي – كشفي | محلي | مفوضية كشافة دبي زووم | 18-27 | 5 |
| **22** | 2021/07/01 | الإجتماع التنسيقي للتجهيز لورشة محاكاة منتدي الشباب الكشفي العالمي | كشفي | محلي | إسمياعلي سنتر دبي | 18-26 | 25 |
| **23** | 2021/07/13 | نموذج محاكاة منتدي الشباب الكشفي العالمي 13 يوليو 2021 | كشفي | محلي | إسمياعلي سنتر دبي | 18-26 | 25 |

# التقرير السنوي لأنشطة
# جمعية كشافة الإمارات لعام 2021

| م | التاريخ | اسم الفعالية | نوع الفعالية | مجال الفعالية | مقر التنفيذ | الفئة المستهدفة | عدد المستفيدين |
|---|---|---|---|---|---|---|---|
| **24** | 11- 2021/08/22 | إستقبال وفد المنظمة الكشفية العالمية 12 – 14 أغسطس | كشفي | دولي | مطار دبي | 40-18 | 34 |
| **25** | 14- 2021/08/29 | فعاليات المنتدي الكشفي العالمي 14والمؤتمر الكشفي العالمي 42 والذي كان يبث دبي | كشفي – إجتماعي – ثقافي | دولي | دبي | 40-18 | 34 |
| **26** | 2021/09/14 | الإجتماع االتحضيري لبرنامج jota – joti 2021 إكسبو 2020 | كشفي | دولي | أونلاين | 17-14 | 15 |
| **27** | 2021/09/15 | إجتماع مدرسة إمباسدور منخول لمناقشة تسجيل الفرق الكشفية 2022 | كشفي | محلي | مدرسة إمباسدور منخول | 17-9 | 50 |
| **28** | 2021/09/30 | إجتماع مسؤولي الفرق الكشفية بالمدارس والمؤسسات | كشفي | محلي | مفوضية كشافة دبي | 45-25 | 25 |
| **29** | 15-17 أكتوبر 2021 | المخيم الكشفي العالمي على الهواء والإنترنت (Jota-Joti) | كشفي – ثقافي | دولي | الجامعة القاسمية | 30-14 | 75 |
| **30** | 15 أكتوبر 2021 | الورشة التعريفية تعلم البرمجة في دبي إكسبو | كشفي – ثقافي | دولي | إكسبو 2020 Sap house | 18-14 | 15 |
| **31** | 27 أكتوبر 2021 | الإجتماع التحضيري بمحمية المرموم الصحراوية | كشفي – ثقافي | محلي | محمية المرموم الصحراوية | 35-25 | 150 |
| **32** | 28أكتوبر 2021 | المشاركة في مسيرة الأمل الوردية | كشفي – ثقافي – رياضي | محلي | ممشي الخوانيج | 40-12 | 15 |
| **33** | 3 نوفمبر 2021 | الإحتفال بيوم العلم والجمعية العمومية جمعية كشافة الإمارات | كشفي – ثقافي | محلي | مفوضية كشافة دبي | 60-14 | 25 |
| **34** | 9-10-11 نوفمبر 2021 | الدراسة الأساسية للراشدين في الكشفية | كشفي – ثقافي – رياضي | محلي | مفوضية كشافة دبي | 40-18 | 10 |
| **35** | 14-15 نوفمبر 2021 | منتدي الشباب الكشفي الوطني الأول ( نحو عالم أفضل) | كشفي – ثقافي | محلي | إكسبو 2020، جناح الشباب | 30-18 | 75 |
| **36** | 24 نوفمبر 2021 | الإحتفالات باليوم الوطني الـ50 | كشفي – ثقافي – رياضي | محلي | إكسبو 2020 | 60-14 | 120 |
| **37** | 15 ديسمبر 2021 | الملتقي الكشفي الوطني لدمج وتمكين أصحاب الهمم | كشفي – ثقافي – رياضي | محلي | إكسبو 2020- Sap house | 35-18 | 145 |
| **38** | 19 ديسمبر 2021 | المؤتمر التعليمي الأكاديمي لشركة sap 2021 | كشفي – ثقافي | دولي | إكسبو 2020- Sap house | 50-18 | 15 |
| **39** | 27-28 ديسمبر 2021 | دورة عرفاء الطلائع للفرق الكشفية | كشفي – ثقافي – رياضي | محلي | مفوضية كشافة دبي | 17-12 | 40 |
| **40** | | | | | | | |

## تقارير الأنشطة المنفذة في العام 2021

### يناير 2021

| | | |
|---|---|---|
| **اليوم والتاريخ** | : | الأحد – الثلاثاء 3-2021/01/5 |
| **النشاط** | : | مراجعة وتقييم فريقي مفوضية كشافة دبي (مسابقة التحدي الكبير – المسابقة التربوية) |
| **الهدف** | : | الإنتهاء من مشروعي ( الحوار من أجل السلام – الثقافة والتاريخ والتراث ) وتقييم الأداء ووضع الملاحظات النهائية قبل تسليم المشاريع إلي افقليم الكشفي العربي |
| **البرنامج** | : | ورش تقييم وتحسين الأداء مع أعضاء الفريق |
| **المكان** | | أون لاين – مفوضية كشافة دبي |
| **الجهة المنظمة** | : | مفوضية كشافة دبي |
| **المشاركين** | : | 15 مشارك (10 أعضاء الفريقين + 5 هيئة الإشراف) |
| **عدد ساعات العمل** | : | 25 ساعة تقريبا |

| | | |
|---|---|---|
| **اليوم والتاريخ** | : | الأربعاء – الخميس 6-2021/01/7 |
| **النشاط** | : | أعمال لجنة تحكيم وتقييم مسابقة التحدي الكبير |
| **الهدف** | : | إبداء الملاحظات وتحسين الأداء وإعطاء فرصة للفرق للتعديل قبل موعد العرض النهائي أمام اللجنة |
| **البرنامج** | : | مراجعة كافة مشاريع الفرق المشاركة بالمسابقة على مستوي الجمعية – كشافة المدرسة الإماراتية 21 فريق |
| **المكان** | | نظام الهجين – مفوضية كشافة دبي + أونلاين |
| **الجهة المنظمة** | : | جمعية كشافة الإمارات |
| **المشاركين** | : | أعضاء لجنة تقييم المسابقة |
| **عدد ساعات العمل** | : | 12 ساعة تقريبا |

| | | |
|---|---|---|
| **اليوم والتاريخ** | : | الأربعاء – الخميس 13-2021/01/14 |
| **النشاط** | : | عروض الفرق المشاركة في مسابقة التحدي الكبير أمام اللجنة |
| **الهدف** | : | عرض أعضاء الفريق المشاريع التي تم تنفيذها علي مدار 3 أشهر ومناقشتها مع أعضاء اللجنة |
| **البرنامج** | : | عرض الأعمال علي مدار يومين في محاور ( الحوار من اجل السلام – الثقافة والتاريخ والتراث – التنمية المستدامة – البيئة – تكنولوجيا المعلومات ) 21 فريق |
| **المكان** | | نظام الهجين – مفوضية كشافة دبي + أونلاين |
| **الجهة المنظمة** | : | جمعية كشافة الإمارات |
| **المشاركين** | : | 150 شاب وفتاة لعدد 21 فريق |
| **عدد ساعات العمل** | : | 12 ساعة تقريبا |

## فبراير 2021

| | | |
|---|---|---|
| **اليوم والتاريخ** | : | االأثنين 8-2-2021 |
| **النشاط** | : | منتدي الأخوة الإنسانية بعيون شبابية تحت شعار (حوار – أمل – عمل) |
| **الهدف** | : | تحت رعاية ومشاركة معالي الشيخ نهيان بن مبارك آل نهيان – وزير التسامح والتعايش، تنظم وزارة التسامح والتعايش بالتعاون مع اللجنة العليا للأخوة الإنسانية" مهرجان الأخوة الإنسانية خلال الفترة 4 إلى 8 فبراير 2021"، والذي يأتي بالتزامن مع " اليوم العالمي للأخوة الإنسانية"- يهدف المهرجان إلى الاحتفاء باليوم العالمي للأخوة الإنسانية، ونشر قيم التسامح والتعايش وبناء جسور الأخوة والوئام الإنساني وذلك من خلال عقد فعاليات محلية ودولية ترسخ مبادئ وثيقة الأخوة الإنسانية، وتعزز قيم السلام والاحترام المتبادل. |
| **البرنامج** | | 1. تقديم وصف مختصر حول المبادر<br>2. الحديث حول التحديات التي واجهتهم<br>3. طرق التغلب عليه<br>4. الافاق المستقبلية للعمل ضمن وثيقة الاخوة الإنسانية |
| **المكان** | | أونلاين + بث مباشر |
| **الجهة المنظمة** | : | وزارة التسامح والتعايش بالتعاون مع اللجنة العليا للأخوة الإنسانية |
| **المشاركين** | : | قائد من مفوضية كشافة دبي (سفير الدولة في المخيم الكشفي العالمي أمريكا 2019) |
| **عدد ساعات العمل** | : | 5 ساعة تقريبا |

| | | |
|---|---|---|
| **اليوم والتاريخ** | : | الثلاثاء – السبت 23-2021/02/27 |
| **النشاط** | : | دراسة مسوؤلي الإعلام والعلاقات العامة |
| **الهدف** | : | إعداد مسوؤلي إعلام وعلاقات عامة في المفوضيات والجامعات والإطلاع علي السياسة الوطنية للإعلام |
| **البرنامج** | : | التقديم الإذاعي – سياسة الإتصال العالمية للحركة الكشفية – صياغة البيان الصحفي – منصة خدمات المنظمة الكشفية العالمية – وسائل التواصل الإجتماعي – دور ومسئوليات مسوؤلي الإعلام بالجمعية – مبادىء أسس الإتصال – اساسيات التصميم وتعديل الصورة – الدعوة وكسب التأييد والصورة الذهنية للحركة الكشفية |
| **المشاركين** | : | 55 دارس |
| **المكان** | : | نظام الهجين – مفوضية كشافة دبي + أونلاين |

## مارس 2021

| | | |
|---|---|---|
| **اليوم والتاريخ** | : | الجمعة 2021/03/19 |
| **النشاط** | : | فعالية يوم الطفل الإماراتي |
| **الهدف** | : | حق الطفل في المشاركة في الفعاليات وممارسة الأنشطة |
| **البرنامج** | : | • كلمة شكرا لعطائك<br>• كلمة كشافة الإمارات<br>• محاضرة بعنوان (حق الطفل في اللعب)<br>• تكريم الأطفال بوسام شكرا لعطائك<br>• تسليم الجوائز<br>• أنشطة كشافة الإمارات |
| **المكان** | : | مفوضية كشافة دبي |
| **الجهة المنظمة** | : | برنامج شكرا لعطائك – مفوضية كشافة دبي |
| **المشاركين** | : | 30 طفل مشارك بالفعالية |

| | | |
|---|---|---|
| **اليوم والتاريخ** | : | الثلاثاء 30-03-2021 |
| **المكان** | : | مفوضية كشافة الشارقة – برنامج زووم |
| **النشاط** | : | اللقاء الأول لجوالي وشابات الإمارات بنظام الهجين - ورشة برامج إطار عالم أفضل |
| **التوقيت** | : | من الساعة 19:30 حتى 20:15 |
| **هدف الزيارة** | : | تعريف المشاركين ببرامج ومبادرات إطار عالم أفضل وتحقيق أهداف التنمية المستدامة من خلال البرامج الكشفية وكيفية صياغة المبادرات |
| **عدد المستفيدين** | : | 119 جوال وشابة يمثلوا جامعات (الشارقة طلبة وطالبات – جامعة العلوم والتقنية في الفجيرة – كليات التقنية العليا – جامعة زايد) ومن المفوضيات (دبي – الشارقة – الفجيرة – رأس الخيمة) منهم 68 من الشابات و51 من الجوالة أيضا مشاركة مفوضية مرشدات الشارقة |
| **الفئات العمرية المشاركة** | : | 18-25 عاماً |
| **الجهة المنظمة** | : | جمعية كشافة الإمارات – مفوضية كشافة الشارقة |
| **عدد الساعات** | : | 2ساعة |
| **المحاضرون** | : | القائد / عمرو سرور – منسق الفريق الوطني لإطار عالم أفضل<br>القائدة / هلا أحمد سليمان – عضو الفريق<br>الجوال / عبد الكريم الزهراني – عضو الفريق<br>الكشاف / عبد العزيز العامري – عضو الفريق |
| **البرنامج** | : | 1-التعريف بالكشفية من اجل تحقيق أهداف التنمية المستدامة . |

| | | |
|---|---|---|
| | | 2-دور الفريق الوطني لإطار عالم أفضل .<br>3-مبادرات وبرامج إطار عالم أفضل .<br>4- تمرين مجموعات العمل علي صياغة مباردات وبرامج إطار عالم أفضل |
| **محتوي الجلسة** | : | ● الكشفية من أجل تحقيق أهداف التنمية المستدامة ( ق/ عمرو سرور)<br>● رؤية الحركة الكشفية العالمية وإسهامات الحركة الكشفية ( ق/ عمرو سرور )<br>● الحوار من أجل السلام ( ق/ هلا سليمان )<br>● التراث العالمي – الباتريمونيتو ( ق /هلا سليمان )<br>● رسل السلام ( الجوال / عبدالكريم الزهراني )<br>وسام كشافي العالم ( الجوال / عبد الكريم الزهراني )<br>● برامج قبيلة الأرض<br>● مبادرة الحد من استخدام البلاستيك (الكشاف / عبد العزيز العامري)<br>● الكشفية والطاقة الشمسية (الكشاف / عبد العزيز العامري)<br>● أبطال تحدي الطبيعة (الكشاف / عبد العزيز العامري) |
| **الإيجابيات** | : | 1-تفاعل المشاركين خلال الورشة.<br>2-التعرف على كيفية العمل على برامج تحقق أهداف التنمية المستدامة.<br>3-صياغة بعض المبادرات من قبل المشاركين خلال الورشة. |
| **السلبيات** | : | 1-المشاكل التقنية وضعف الإنترنت بعض الأوقات .<br>2-قلة خبرة أعضاء الفريق في بعض الأحيان لإدارة الجلسة. |

## إبريل 2021

| | | |
|---|---|---|
| **اليوم والتاريخ** | : | الثلاثاء 06-04-2021 |
| **المكان** | : | إكسبو 2020- جناح الإستدامة |
| **التوقيت** | : | من الساعة 17:00 حتى 21:00 |
| **هدف الزيارة** | : | الترويج لإكسبو 2020 – تعزيز الهوية الوطنية – تعريف الكشافة والقيادات علي أهمية التنمية المستدامة وكل ما هو جديد في جناح الإستدامة – إخراج أفكار برامج كشفية جديدة تحقق اهداف التنمية المستدامة |
| **عدد المستفيدين** | : | 25 مشارك يمثلون كشافة وجوالة وقادة مفوضية كشافة دبي |
| **الفئات العمرية المشاركة** | : | 14– 45 عاماً |
| **الجهة المنظمة** | : | مفوضية كشافة دبي |
| **عدد الساعات** | : | 8 ساعة |
| **الجهات المشاركة** | : | جامعة الشارقة – جريدة البيان |
| **التغطية الإعلامية** | : | البيان –مواقع التواصل الاجتماعي – بعض المواقع الكشفية العربية |

# التقرير السنوي لأنشطة
# جمعية كشافة الإمارات لعام 2021

| | | |
|---|---|---|
| **اليوم والتاريخ** | : | الثلاثاء 28-04-2021 |
| **النشاط** | : | ورشة الترشيد الرمضانية بتنظيم مفوضية كشافة دبي بالتعاون مع هيئة كهرباء ومياة دبي بنظام الهجين (مفوضية كشافة دبي وعبر المنصة الافتراضية (زووم) |
| **التوقيت** | : | من الساعة 21:00 حتى 23:00 |
| **الهدف** | : | • ورشة الترشيد الرمضانية بتنظيم مفوضية كشافة دبي بالتعاون مع هيئة كهرباء ومياة بنظام الهجين (مفوضية كشافة دبي وعبر المنصة الافتراضية (زووم)<br>• تعتبر هذه الورشة تحقيقا لنهج مفوضية كشافة دبي من أجل تحقيق أهداف التنمية المستدامة لتشجيع أفراد المجتمع على تبني نمط حياة مستدام، يساهم في المحافظة على مواردنا الطبيعية الثمينة التي حبانا الله، وتماشياً مع تعاليم ديننا الحنيف التي تأمرنا بالاعتدال وعدم الإسراف في مختلف مناحي الحياة. |
| **البرنامج** | : | • الكشفية من أجل تحقيق أهداف التنمية المستدامة<br>• أنشطة جمعية كشافة الإمارات – مفوضية كشافة دبي في مجال الإستدامة الربع الأول 2021<br>• حملة الترشيد الرمضانية. |
| **عدد المستفيدين** | : | 59 مشارك يمثلون كشافة وجوالة وقادة المفوضيات الكشفية - 39 مشارك عبر زووم. |
| **الفئات العمرية المشاركة** | : | 14– 45 عاماً |
| **الجهة المنظمة** | : | مفوضية كشافة دبي بالتعاون مع هيئة كهرباء ومياة دبي |
| **عدد الساعات** | : | 3 ساعة |
| **الجهات المشاركة** | : | الجامعات – المفوضيات |
| **التغطية الإعلامية** | : | البيان –مواقع التواصل الاجتماعي – بعض المواقع الكشفية العربية |

## مايو 2021

| | | |
|---|---|---|
| **اليوم والتاريخ** | : | الاثنين 03-05-2021 |
| **النشاط** | : | إحتفالية يوم زايد للعمل الإنساني بالتعاون مع جمعية الإحسان الخيرية بمقر مفوضية كشافة دبي تحت شعار (حب ووفاء. لزايد العطاء) |
| **التوقيت** | : | من الساعة 17:00 حتى 23:00 |
| **الهدف** | : | تمكين الأطفال الأيتام وتأهيلهم معنويا وإجتماعيا وتنمية مهاراتهم وقدراتهم البدنية وتعزيز ثقافة العمل التطوعي والعمل الجماعي |
| **البرنامج** | : | • إستقبال المشاركين<br>• حفل الإفطار<br>• عرض أنشطة مفوضية كشافة دبي – الكشفية والعمل التطوعي (برنامج إعداد قادة المستقبل)<br>• مهارات إستخدام الحبال وكيفية عمل العقد والربطات الأساسية + مسابقات الحبال<br>• أنشطة ترفيهية وألعاب بناء الفريق |

| | | |
|---|---|---|
| | | • شد الحبل + العصا الكشفية + لعبة فكر وألعب + البحث عن الكنز (تخطيط + توزيع الأدوار + سرعة الإستجابة)<br>• الختام وتوزيع الجوائز |
| **عدد المستفيدين** | : | 20 مشارك من جمعية الإحسان الخيرية |
| **الفئات العمرية المشاركة** | : | 13– 17 عاماً |
| **الجهة المنظمة** | : | مفوضية كشافة دبي بالتعاون مع جمعية الإحسان الخيرية |
| **عدد الساعات** | : | 7 ساعات |
| **الجهات المشاركة** | : | جمعية الإحسان الخيرية |
| **التغطية الإعلامية** | : | البيان –مواقع التواصل الاجتماعي – بعض المواقع الكشفية العربية |

## يوليو 2021

| | | |
|---|---|---|
| **اليوم والتاريخ** | : | الخميس 2021/07/1 |
| **النشاط** | : | الاجتماع التنسيقي للتجهيز لورشة محاكاة منتدى الشباب الكشفي العالمي (الورشة التعريفية للشباب المشارك في منتدى الشباب الكشفي العالمي). |
| **الهدف** | : | • وضع البرنامج والخطط المقترحة لنموذج المحاكاة.<br>• توزيع الأدوار علي فريق العمل والمشاركين. |
| **البرنامج** | : | • عرض البرنامج المقترح لنموذج المحاكاة<br>• نظام الاقتراع والدول المشاركة في النموذج |
| **المكان** | : | أونلاين |
| **الجهة المنظمة** | : | جمعية كشافة الإمارات – مفوضية كشافة دبي |
| **المشاركين** | : | 25 مشارك يمثلون فريق إدارة المنتدى وممثلين للدول المشاركين في نموذج المحاكاة |

| | | |
|---|---|---|
| **اليوم والتاريخ** | : | الثلاثاء 2021/07/6 |
| **النشاط** | : | ورش عمل للتحضير لجائزة رسل السلام 2021 |
| **الهدف** | : | • *لمشاركة في جائزة رسل السلام العالمية.<br>• عرض الأنشطة والأهداف التي تم تحقيقها خلال عام 2021 والقصص الملهمة. |
| **البرنامج** | : | اجتماعات ومناقشات وترتيب الأنشطة ومشاركتها وعمل تقارير منفصلة عنها |
| **المكان** | : | مفوضية كشافة دبي |
| **الجهة المنظمة** | : | المنظمة العالمية للحركة الكشفية |
| **المشاركين** | : | مشارك من مفوضية كشافة دبي |

سبتمبر 2021

## تقرير اجتماع مسؤولي الفرق والأنشطة الكشفية بالمدارس والمؤسسات

| | | |
|---|---|---|
| **اليوم والتاريخ والمكان** | : | الخميس 30-09-2021 – مفوضية كشافة دبي |
| **الهدف** | : | التعريف بأنشطة مفوضية كشافة دبي وعرض خطة الأنشطة لعام 2021-2022 وشرح ألية تسجيل الفرق الكشفية والإجراءات الإحترازية مع عودة الأنشطة. |
| **عدد المستفيدين** | : | 25 مشارك من المدارس والمؤسسات |
| **الفئات العمرية المشاركة** | : | 50-25 |
| **الجهة المنظمة** | : | مفوضية كشافة دبي |
| **الجهات المشاركة** | : | مدرسة جيمس دبي الوطنية البرشاء – مجموعة أغان الكشفية والإرشادية – مدرسة السفير منخول – مدرسة النور الدولية – مدرسة دبي جيمس جواهر الخاصة عود ميثاء – مجموعة الكشافة والمرشدات بكنيسة القديسة مريم – مجموعة الكشافة والمرشدات بكنيسة ماري جرجس – مجموعة عباقرة الكشفية. |
| **عدد ساعات العمل** | : | 3 ساعات |

**برنامج الاجتماع**

| البيان | التوقيت | مسؤول التنفيذ |
|---|---|---|
| الافتتاح | 11:00 | القائد / محمد إبراهيم |
| كلمة سعادة / خليل رحمه علي – المدير التنفيذي<br>كلمة السكرتير الفني لجمعية كشافة الإمارات | 11:10 | الدكتور / حمادة العنتبلي |
| تقديم فريق عمل مفوضية كشافة دبي | 11:15 | القائد / حاتم الملاح |
| عرض أنشطة مفوضية كشافة دبي لعام 2019-2020 وأهم إنجازات ومشاركات الفرق الكشفية | 11:30 | القائد / حاتم الملاح |
| التعليمات العامة – السياسة الوطنية للحماية من الأذي | 11:40 | القائد / عمرو سرور |
| رسوم وشروط تسجيل العضوية | 11:50 | القائد / عمرو سرور |
| الزي الكشفي الرسمي – شعارات مفوضية كشافة دبي | 12:00 | القائد / سامح مشالي |
| عرض خطة الأنشطة الكشفية 2021-2022 | 12:15 | القائد / سامح مشالي |
| عرض مقترحات وأنشطة المدارس | 12:30 | القائد / عمرو سرور |





## أكتوبر 2021

| | | |
|---|---|---|
| **اليوم والتاريخ** | : | الأربعاء 2021/10/27 |
| **النشاط** | : | اجتماع محمية المرمم (هيئة البيئة والمحميات الطبيعية) |
| **الهدف** | : | التجهيز لمخيم المرمم الكشفي 2021 ووضع الترتيبات اللازمة واختيار موقع المخيم |
| **البرنامج** | : | تحديد موقع المخيم- برنامج وفعاليات المخيم – تحديد أماكن الأنشطة |
| **الجهة المنظمة** | : | مفوضية كشافة دبي |
| **المشاركين** | : | قيادات كشافة دبي |
| **عدد ساعات العمل** | : | 5 ساعة تقريبا |




## النشاط:- المشاركة في مسيرة الأمل الوردية

| | | |
|---|---|---|
| **اليوم والتاريخ** | : | الخميس 2021/10/28 |
| **النشاط** | : | المشاركة في مسيرة الأمل الوردية |
| **الهدف** | : | نشر الوعي الصحي بمخاطر مرض سرطان الثدي وضرورة الكشف المبكر |
| **البرنامج** | : | مسيرة بالدراجات الهوائية – مشي |
| **الجهة المنظمة** | : | برنامج شكرا لعطائك |
| **المشاركين** | : | قيادات كشافة دبي |
| **عدد ساعات العمل** | : | 5 ساعة تقريبا |



ديسمبر 2021

## تقرير دورة عرفاء الطلائع للفرق الكشفية بمفوضية كشافة دبي

| | |
|---|---|
| **الهـــــدف:** | تهدف هذه الدراسة إلى التعريف بدور ومهام عريف الطليعة وكيفية إدارة المجموعات الصغيرة. |
| **المكونات** | - دور ومهام وصفات عريف الطليعة<br>- تنظيم وإدارة الطليعة والتخطيط لأنشطة الطليعة.<br>- التقاليد الكشفية – حفل الوعد والقبول<br>- السجلات الكشفية.<br>- النداءات والتشكيلات.<br>- التعريف بالمناهج الكشفية ونظام الشارات.<br>- مهارات وفنون كشفية (أسس التخييم – الرحلات الخلوية – أنواع النيران، والمواقد – البوصلة والاتجاهات — مهارات الحبال). |
| **الشروط العامة** | - أن يكون المشاركين من الفرق الكشفية المسجلة بمفوضية كشافة دبي 2021-2022<br>- الالتزام بحضور 100% من فعاليات الدراسة.<br>- الالتزام بإتمام الدورة والتقدم للاختبار<br>- الالتزام بالخلق والروح والتقاليد الكشفية أثناء ممارسة الأنشطة وفي حالة حدوث أي مخالفات تمس التقاليد أو القيم الكشفية أو خرق لسياسة الحماية من الأذى يكون من حق الجهة المنظمة اتخاذ كافة الإجراءات حيال ذلك. |
| **التنظيم** | مفوضية كشافة دبي بالتعاون مع فوج مدرسة النور الكشفية. |
| **المشاركين** | 33 كشاف مقسمين إلى 4 طلائع |
| **الفئة المستهدفة** | عرفاء الطلائع بالفرق الكشفية من 14 سنة إلي 17 سنة |
| **الفترة الزمنية** | تقام فعاليات الدراسة على مدار يومين 27 -28 / 12/ 2021 – بنظام أمسيات كشفية. |

## توزيع الأدوار والمسؤوليات

| م | الاسم | الجهة التابع لها | طبيعة دوره المكلف به في تنفيذ النشاط |
|---|---|---|---|
| 1 | القائد/ خليل رحمة | الأمين العام لجمعية كشافة الإمارات | الإشراف العام على الدراسة |
| 2 | الدكتور/ حماده العنتبلي | السكرتير الفني للجمعية | المشرف الفني |
| 3. | القائد/ عمرو سرور | مفوضية كشافة دبي | المنسق العام للدراسة |
| 4 | القائد/ سامح مشالي | مفوضية كشافة دبي | عضو هيئة التدريب |
| 5 | القائد / خالد المصري | فوج النور الكشفية | قائد الدراسة |
| 6 | القائد / إبراهيم | فوج النور الكشفية | عضو هيئة التدريب |
| 7 | القائد/ أحمد قباني | فوج النور الكشفية | عضو هيئة تدريب |

# التقرير السنوي لأنشطة
# جمعية كشافة الإمارات لعام 2021

## المشـــــاركين

| م | الإسم | الطليعة | الإسم | الطليعة |
|---|---|---|---|---|
| | طليعة النسور | | طليعة الأسود | |
| 1 | راشد محمد أيوب | طليعة النسور | قيس خالد سويدان | طليعة الأسود |
| 2 | محمد تمام ملهم الفتوي | طليعة النسور | عمر عبد الرؤوف الجندي | طليعة الأسود |
| 3. | أديب محمد تيسير البقاعي | طليعة النسور | محمد ملهم الفتوي | طليعة الأسود |
| 4 | محمود محمد نزار موسي | طليعة النسور | أحمد عمر كريش | طليعة الأسود |
| 5 | أشرف عمر كريش | طليعة النسور | أمير عمر كريش | طليعة الأسود |
| 6 | عمار قادر أغا | طليعة النسور | عبد العزيز محمد الصوراني | طليعة الأسود |
| 7 | ضياء الدين محمد تيسير | طليعة النسور | حسن محمد بسام المنجد | طليعة الأسود |
| | | | عبد الرحمن هشام التوبة | طليعة الأسود |
| | طليعة النمور | | طليعة الفهود | |
| 1 | أحمد محمد أدهم عباس | طليعة النمور | حسين أسامة راشد | طليعة الفهود |
| 2 | أحمد عبد الحكيم عجاج | طليعة النمور | محمد حسن الناعم | طليعة الفهود |
| 3. | إبراهيم عمار نسب | طليعة النمور | محمد عبدالرحمن التوبة | طليعة الفهود |
| 4 | عبد الرزاق عمر البابا | طليعة النمور | أحمد هشام التوبة | طليعة الفهود |
| 5 | أحمد محمد منصور | طليعة النمور | كرم بسام إسماعيل | طبيعة النسور |
| 6 | فارس محمد الصليعي | طليعة النمور | | |
| 7 | أحمد حسن تنيرة | طليعة النمور | | |

## البرنـــــامج:

| اليوم والتاريخ | الفترة الزمنية | | | |
|---|---|---|---|---|
| | 17:45 – 17:00 | 19:00 – 18:00 | 20:00 : 19:00 | 21:30 :20:30 |
| **الأثنين 27 ديسمبر** | التجمع وتقسيم الطلائع<br>ق. إبراهيم<br>حفل الافتتاح – أهداف وأغراض الدراسة<br>ق. خالد المصري | دور ومهام وصفات عريف الطيلعة – ق. سامح مشالي<br>تنظيم وإدارة الطيلعة والتخطيط لأنشطة الطيلعة<br>ق . عمرو سرور | السجلات الكشفية<br>ق. أحمد قباني<br>النداءت والتشكيلات<br>ق. خالد المصري | التعريف بالمناهج الكشفية ونظام الشارات<br>ق.سامح مشالي |
| **الثلاثاء 28 ديسمبر** | المهارات والفنون الكشفية<br>(أنواع النيران – البوصلة والإتجاهات – مهارات الحبال )<br>ق.خالد المصري — ق.أحمد قباني – ق.سامح مشالي<br>الرحلة الخلوية – القياسات والإرتفاعات<br>ق.عمرو سرور – ق. سامح مشالي | | النماذج الكشفية<br>أسس التخييم و نصب الخيام<br>ق.خالد المصري – ق.إبراهيم – ق.أحمد قباني | حفل السمر والمواهب الكشفية<br>عرفاء طلائع الفرق الكشفية |

# التقرير السنوي لأنشطة
# جمعية كشافة الإمارات لعام 2021

# التقرير السنوي
# لمفوضية كشافة الشارقة
# لعام 2021

# التقرير السنوي لأنشطة
# جمعية كشافة الإمارات لعام 2021

# التقرير السنوي لمفوضية كشافة الشارقة في العام 2021

## معلومات عن المفوضية

الحركة الكشفية في الشارقة من أقدم الأنشطة؛ حيث بدأت أول فرقة كشفية فيها عام 1957م، وجاءت أفكارها ومفاهيمها على يد الأخوة العرب الذين يعملون في سلك التدريس وأول فرقة كانت تضم 150 كشافاً و100 شبل اشتراك جميعهم في أول مهرجان يقام في مدينة الشارقة وكانت تلك بداية انطلاق العمل الكشفي.

### التأسيس :

مفوضية كشافة الشارقة واحدة من المفوضيات الست التابعة لجمعية كشافة الإمارات، وهي بمثابة الجهة المسئولة عن إدارة العمل الكشفي بإمارة الشارقة بشقيه الإداري والفني على مستوى المفوضية.

## تواريخ هامة في مسيرة مفوضية كشافة الشارقة :

- 1954– نشأت الحركة الكشفية في إمارة الشارقة.
- 1984 – تأسست مفوضية كشافة الشارقة.
- 1982 – إنطلاق العمل الكشفي للمفوضية.
- 1992 – انتقال المفوضية إلى منطقة ميسلون.
- 1999 – انتقال المفوضية إلى منطقة القادسية.
- 2001 – انتقال المفوضية إلى مباني قناة القصباء.
- 2003 – انتقال المفوضية إلى المخيم الكشفي التقاطع رقم 6.
- 2003 – استضافة اللقاء الكشفي العربي الأول "للتراث والثقافة".
- 2004 – انتقال المفوضية إلى مقر المخيم الكشفي بمنطقة البديع.
- استضافة اللقاء الدولي الأول "الكشفية وحماية البيئة" ثم توالت استضافة اللقاءات الكشفية حتى اللقاء الكشفي الدولي التاسع – فبراير – 2020.

# التقرير السنوي لأنشطة
# جمعية كشافة الإمارات لعام 2021

## الأهداف :

- العمل على وضع أهداف جمعية كشافة الإمارات، موضع التنفيذ لاتنمية وتطوير العمل الكشفي، ونشر مبادئها بين النشئ والفتية في إمارة الشارقة.
- تنفيذ السياسة العامة المتفق عليها من قبل جمعية كشافة الإمارات وتمثيل الجمعية في الأنشطة والمشاركات التي تتطلب ذلك على مستوى إمارة الشارقة.
- إدارة العمل الكشفي مالياً وفنياً في إطار النظم واللوائح المعمول بها.
- وضع الخطط الإستراتيجية للأنشطة والبرامج وتنمية العضوية.
- تنفيذ الأنشطة والبرامج الكشفية والإجتماعية بالتعاون مع الجهات ذات العلاقة.
- ترشيح القادة والكشافة في مختلف المشاركات الداخلية والخارجية.
- إنشاء وتسجيل الفرق والمجموعات الكشفية على مستوى إمارة الشارقة.
- رفع تقارير الأنشطة الدورية إلى جمعية كشافة الإمارات، والجهات ذات العلاقة.

## تشكيل مجلس الإدارة :

| م | الإسم | الصفة |
|---|---|---|
| 1 | ناصر عبيد الشامسي | رئيس مجلس الإدارة |
| 2 | اللواء/ عبد الله سعيد السويدي | نائب رئيس مجلس الإدارة |
| 3 | فوزية محمد عبد الرحمن آل علي | مفوض البرامج والأنشطة |

## الشـــــــراكات :

| اسم الجهة | بيانات التواصل | حالة الشراكة | أبرز الأنشطة مع الشركاء |
|---|---|---|---|
| مجلس الشارقة الرياضي | أنشطة وفعاليات رياضية وثقافية | مفعلة | الندوات والمسابقات الثقافية<br>الأنشطة التطوعية المجتمعية |
| بلدية مدينة الشارقة | التعاون في مجالات الفعاليات | مفعلة | تجهيزات أرض المخيم في الأنشطة واللقاءات الدولية |
| دائرة الأشغال العامة | التعاون في مجالات البينية التحتية | مفعلة | استكمال البنية التحتية لمقر المفوضية |
| هيئة البيئة والمحميات الطبيعية | التعاون في مجالات البيئة | مفعلة | الفعاليات البيئية |
| هيئة متاحف الشارقة | تنظيم الزيارات للمتاحف | مفعلة | المشاركة في الفعاليات |
| هيئة الهلال الأحمر بالشارقة | كافة الاعمال التطوعية | مفعلة | المشاركة في الفعاليات |

## بيانات التواصل للمفوضية ووسائل التواصل الاجتماعي :

| اسم المفوضية | العنوان | بيانات الاتصال |
|---|---|---|
| **مفوضية كشافة الشارقة** | الشارقة: دبي العابر– منطقة البديع– الجسر السابع | رقم الهاتف:065588446 - رقم الفاكس:065587376<br>بريد إلكتروني: info@sharjahscout.ae |

# البيانات الإحصائية للمفوضية

## أولاً : إحصائيات العضوية :

| م | البيان | العام 2020 | | | العام 2021 | | | العضويات الجديدة | | |
|---|---|---|---|---|---|---|---|---|---|---|
| | | مواطن | وافد | الإجمالي | مواطن | وافد | الإجمالي | مواطن | وافد | الإجمالي |
| 1 | أشبال | 65 | 161 | 226 | 70 | 165 | 235 | 5 | 4 | 9 |
| 2 | كشاف | 80 | 202 | 282 | 84 | 206 | 290 | 4 | 4 | 8 |
| 3 | كشاف متقدم | 22 | 24 | 46 | 25 | 29 | 54 | 3 | 5 | 8 |
| 4 | جوالة | 40 | 54 | 94 | 45 | 58 | 103 | 4 | 4 | 8 |
| 5 | القادة | 9 | 24 | 41 | 10 | 30 | 40 | - | 1 | 1 |
| | الإجمالي | 216 | 465 | 689 | 234 | 488 | 722 | 17 | 18 | 35 |

## ثانياً : إحصائيات أصحاب الهمم :

| م | البيان | العام 2020 | | | العام 2021 | | | العضويات الجديدة | | |
|---|---|---|---|---|---|---|---|---|---|---|
| | | مواطن | وافد | الإجمالي | مواطن | وافد | الإجمالي | مواطن | وافد | الإجمالي |
| 1 | أشبال | - | - | - | - | - | - | - | - | - |
| 2 | كشاف | 7 | 9 | 16 | 8 | 10 | 18 | 1 | 1 | 2 |
| 3 | كشاف متقدم | 8 | 10 | 18 | 8 | 0 | 18 | - | - | - |
| 4 | جوالة | 6 | 4 | 10 | 6 | 4 | 10 | - | - | - |
| 5 | القادة | 3 | 6 | 9 | 3 | 6 | 9 | - | - | - |
| | الإجمالي | 24 | 29 | 53 | 25 | 30 | 55 | 1 | 1 | 2 |

## ثالثاً : إحصائيات العضوية وفقاً للجنسية :

| م | الجنسية | أشبال | كشاف | متقدم | جوالة | قادة | الإجمالي |
|---|---|---|---|---|---|---|---|
| 1 | مواطنين | 65 | 80 | 22 | 40 | 9 | 216 |
| 2 | وافدين | 161 | 202 | 24 | 54 | 24 | 465 |

## رابعاً : إحصائيات الأنشطة

| م | البيان / الشهر | إجمالي العضوية 2021 | عدد الفعاليات والمشاركات | إجمالي عدد المشاركين | متوسط التردد |
|---|---|---|---|---|---|
| 1. | يناير | 1286 | 1 | 17 | 17 |
| 2. | فبراير | 1286 | 1 | 20 | 20 |
| 3. | مارس | 1286 | 2 | 133 | 67 |
| 4. | ابريل | 1286 | 3 | 831 | 277 |
| 5. | مايو | 1286 | 0 | 0 | – |
| 6. | يونيو | 1286 | 0 | 0 | – |
| 7. | يوليو | 1286 | 0 | 0 | – |
| 8. | أغسطس | 1286 | 1 | 10 | 10 |
| 9. | سبتمبر | 1286 | 0 | 0 | – |
| 10. | أكتوبر | 1286 | 1 | 20 | 20 |
| 11. | نوفمبر | 1286 | 4 | 326 | 82 |
| 12. | ديسمبر | 1286 | 2 | 196 | 98 |
| الإجمالي | | 1286 | 1286 | 15 | 1553 |

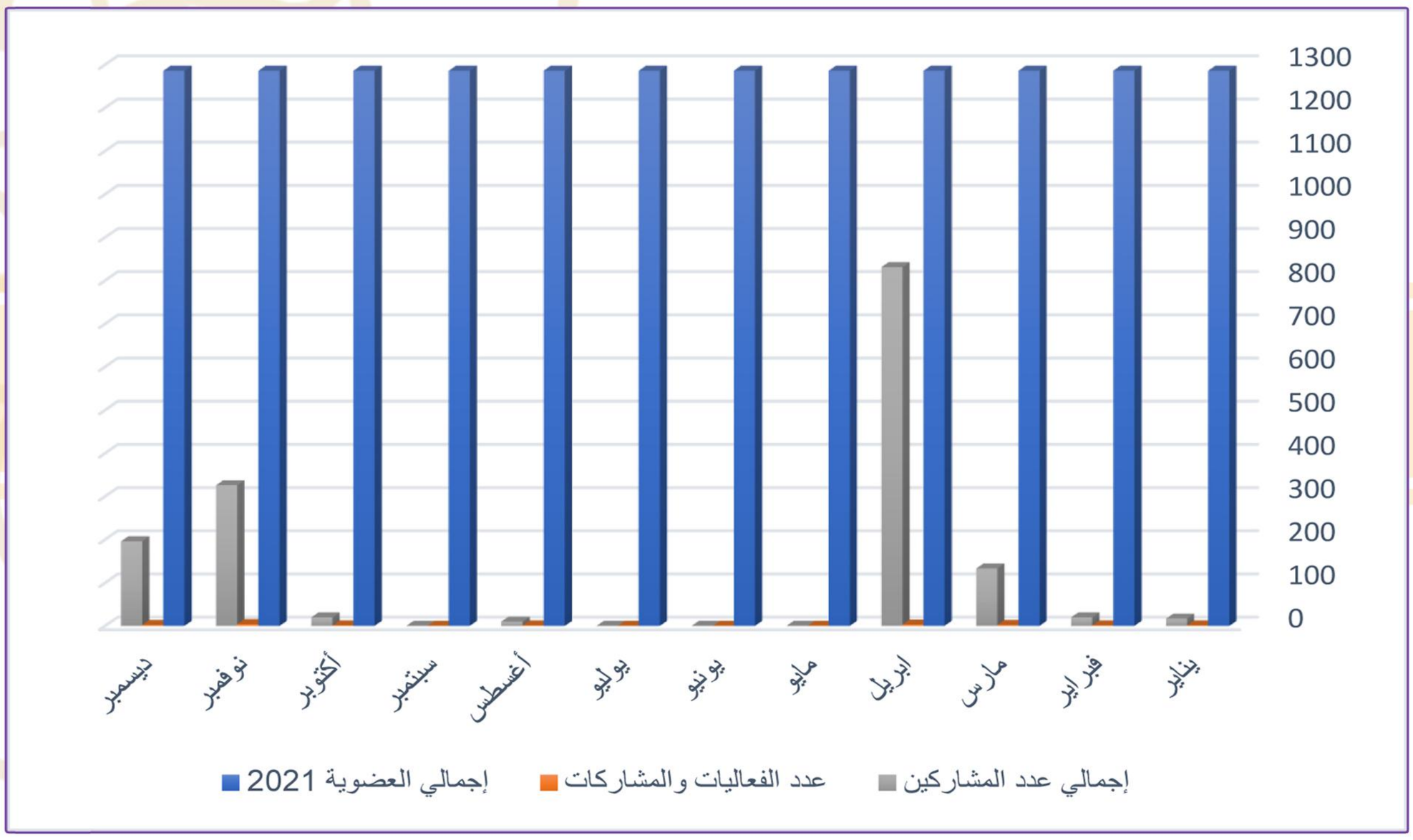

# التقرير السنوي لأنشطة
# جمعية كشافة الإمارات لعام 2021

## بيان الأنشطة المنفذة خلال العام 2021:

| م | التاريخ | اسم الفعالية | نوع الفعالية | مجال الفعالية | مقر التنفيذ | الفئة المستهدفة | عدد المستفيدين |
|---|---|---|---|---|---|---|---|
| 1 | 1/9 حتى2021/4/10 | المشاركة في تنظيم فعاليات اللجنة البارالمبية الوطنية موسم 2021 "" متطوعين" | رياضي | محلى | الشارقة – خور فكان العين – دبي | أصحاب الهمم | 17 |
| 2 | 17/ فبراير 2021 | المشاركة في ورشة شباب التحدي بمدينة الشارقة للخدمات الإنسانية الذيد | كشفي | محلي | زووم – افتراضي | أصحاب الهمم | 20 |
| 3 | 07/ مارس / 2021 | ورشة العمل الكشفي حول الامن والسلامة على الانترنت بتنظيم الأمانة العامة | كشفي | دولي | زووم – الأمانة العامة | القادة | 3 |
| 4 | 28 – 31 مارس 2021 / | اللقاء الأول لجوالي وشابات الامارات بتنظيم جمعية كشافة الامارات بالتعاون مع مفوضية كشافة الشارقة وبالتنسيق مع مفوضية مرشدات الشارقة | كشفي | محلي | بنظام الهجين بمقر مفوضية الشارقة | الجوالة | 130 |
| 5 | 2021 / 4 / 8 | المخيم الكشفي لليوم الواحد لمشروع تمكين الايتام مع جمعية الاحسان | اجتماعي | محلى | مقر المفوضية | الأطفال الايتام | 201 |
| 6 | خلال شهر رمضان | توزيعات المير الرمضاني | اجتماعي | محلي | المفوضية | الاسر المتعففة | 450 |
| 7 | 2021/04/11 | مبادرة سابقوا بالخيرات بالتعاون مع جمعية الشارقة الخيرية | اجتماعي | محلي | جمعية الشارقة الخيرية | مرضى الفشل الكلوى | 180 |
| 8 | 8/22- 2021/9/30 | استضافة بروفات أعضاء المسرح الكشفي بالتعاون مع جمعية عجمان للفنون الشعبية والمسرح | اجتماعي | محلي | قاعة أبو موسى بمفوضية كشافة الشارقة | جوالة المسرح الكشفي | 10 |
| 9 | 15- 2021/10/17م | المشاركة في المخيم الكشفي العالمي على الهواء (جوتا – جوتي) | كشفي | دولي | افتراضي | مرحلة الكشاف المتقدم | 20 |
| 10 | 2021/11/3م | الاحتفال بيوم العلم | اجتماعي | محلي | المفوضية | منتسبي المفوضية | 20 |
| 11 | 2021/11/10 | الملتقى الكشفي السنوي للقيادات الكشفية بالمدارس الخاصة | كشفي | محلي | المفوضية | قادة الفرق | 50 |
| 12 | 2021/11/24 | المسيرة الكشفية بمناسبة الاحتفال باليوم الوطني ال 50 | اجتماعي | محلي | المفوضية | منتسبي الحركة الكشفية | 250 |
| 13 | 2021/11/30 | الاحتفال بيوم الشهيد | اجتماعي | محلي | المفوضية | مسؤولي المفوضية | 6 |
| 14 | 13- 2021/12/15 | تنظيم الدراسة الأساسية للراشدين في الكشفية | كشفي | محلي | المفوضية | قادة وقائدات | 46 |
| 15 | 2021/12/ 18- 2022/1/1 | (دوري الاكاديميات الأول) لأكاديمية كشافة الشارقة لكرة القدم | رياضي | محلي | ملاعب المفوضية | منتسبي اكاديميات كرة القدم | 150 |

## تقارير الأنشطة المنفذة في العام 2021

# تقرير الاحتفال بيوم العلم

| | |
|---|---|
| **اليوم والتاريخ** | 3 / نوفمبر / 2021 |
| **المكان** | ساحة العلم بمفوضية كشافة الشارقة |
| **التوقيت** | من الساعة 8 – 10 مساء |
| **عدد المستفيدين** | 15 مشارك |
| **الفئات العمرية المشاركة** | مسؤولي المفوضية والقيادات الكشفية ومستخدمي المفوضية والضيوف |
| **الجهة المنظمة** | مفوضية كشافة الشارقة |
| **الجهات المشاركة** | مفوضية كشافة الشارقة |
| **التغطية الإعلامية** | اعلام المفوضية + جريدة الخليج |

## توزيع الأدوار والمسؤوليات

| الاسم | الصفة | الدور المكلف به |
|---|---|---|
| سعادة / ناصر عبيد الشامسي | رئيس مجلس الادارة | راعي الاحتفال |
| سعادة اللواء / عبد الله سعيد السويدي | المشرف العام للأنشطة | الاشراف العام |
| القائد / عبد الرحمن عبد الله جابر | السكرتير الفني | المنسق الفني للاحتفال |
| القائد / عادل محمد كرم | المنشط الكشفي | المشرف الفني للاحتفال |
| السيد / محمد حسن العايدي | المسؤول المالي | الدعم اللوجستي |
| السيد / محمد منير محمد | السكرتير الإداري | الدعم اللوجستي |

## أهداف النشاط :

1. الاسترشاد بدليل يوم العلم الرسمي والعمل بموجبه.
2. الاحتفال بمناسبة يوم العلم تقديرا واحتراما للمناسبة الغالية.
3. غرس روح الانتماء وحب الوطن في نفوس النشء والفتية وكآفة منتسبي الحركة,
4. تنفيذ احدى مجالات المنهاج الكشفي للتربية الوطنية.

## أبرز فعاليات النشاط :

- المشاركة والمراسم في رفع وتحية العلم.
- ترديد السلام الوطنى تاكيدا للانتماء وحب الوطن .

## التقييم ومقترحات التطوير :

- المشاركة الكشفية والمجتمعية اكبر تقييم للنشاط.
- المقترح تنظم الجمعية احتفالية مركزية للاحتفال بهذه المناسبة في احدى الميادين العامة.

# التقرير السنوي لأنشطة
# جمعية كشافة الإمارات لعام 2021

## الإيجابيات :

- الاقبال والمشاركة من قبل المسؤولين والضيوف ومنتسبي الحركة .
- التغطية الاعلامية عبر وسائل الاعلام ووسائل التواصل ابراز للمشاركة الكشفية.

## السلبيات :

تزامن الاحتفالية وظروف الامتحانت الطلابية حالة لقلة المشاركة الكشفية.

## مقترحات التطوير :

نقترح ان تتولى لجنة البرامج او اللجنة الفنية اعداد وطبع دليل موحد لكآفة الانشطة القومية .






## تقرير الملتقى الكشفى السنوي للقيادات الكشفية بالمدارس الخاصة بالشارقة

| | |
|---|---|
| **اليوم والتاريخ** | الأربعاء الموافق: 10 / نوفمبر / 2021 |
| **المكان** | قاعة أبو موسى مفوضية كشافة الشارقة |
| **التوقيت** | من الساعة 11– 13 ظهرا |
| **عدد المستفيدين** | 40 دارس ودارسة |
| **الفئات العمرية المشاركة** | قادة وقائدات الفرق الكشفية بالمدارس الخاصة |
| **الجهة المنظمة** | مفوضية كشافة الشارقة بالتعاون مع هيئة الشارقة للتعليم الخاص |
| **الجهات المشاركة** | قادة وقائدات الفرق الكشفية بالمدارس الخاصة بالشارقة |
| **التغطية الإعلامية** | اعلام المفوضية واذاعة وتلفزيون الشارقة وجريدة الخليج |

### توزيع الأدوار والمسؤوليات

| الاسم | الصفة | الدور المكلف به |
|---|---|---|
| سعادة / ناصر عبيد الشامسي | رئيس مجلس ادارة المفوضية | المشرف العام للدراسة |
| سعادة اللواء / عبد الله سعيد السويدي | نائب رئيس المفوضية | المشرف العام للدراسة |
| الاستاذ / طاهر المحرزي | مدير ادارة العمليات التربوية بهيئة الشارقة للتعليم الخاص | ضيف شرف الملتقى |
| القائد / عبد الرحمن عبد الله جابر | السكرتير الفني للمفوضية | المنسق الفني للملتقى |
| القائد / عادل محمد كرم | المنشط الكشفي للمفوضية | المشرف الفني للملتقى |
| السيد / محمد حسن العايدي | المسؤول المالي | الدعم اللوجستي |
| السيد/ محمد منير محمد | السكرتير الاداري | الدعم اللوجستي |

### هيئة التدريب:

| | | |
|---|---|---|
| القائدة / زينب محمد شهداد | قائدة تدريب بالمفوضية | محاضرة |
| القائدة / رغدة محمد فوزي | منسقة الفرق الكشفية الخاصة | منسقة – مترجمة |
| القائدة / راجا أروي على أصغر | قائدة منتسبة بالمفوضية | مترجمة |

| م | برنامج الملتقى | الوقت |
|---|---|---|
| 1 | الاستقبال / التسجيل | 10.30 |
| 2 | الافتتاحية – السلام الوطني | 11.00 |
| 3 | كلمة ترحيبية من قبل سعادة اللواء / عبد الله سعيد السويدي-المشرف العام | 11.05 |
| 4 | اهداف واغراض الملتقى – ق / عبد الرحمن عبد الله جابر-السكرتير الفني | 11.10 |
| 5 | التعريف العام بالحركة الكشفية(الأهداف-المبادئ-التاريخ) ق/عادل كرم-المنشط الكشفي | 11.15 |
| 6 | كيفية تشكيل الفرق الكشفية الجديدة بالمدارس – ق / زينب، ق / عبد الرحمن | 11.30 |
| 7 | استراحة | 511.4 |
| 8 | إجراءات تسجيل الفرق والوحدات الكشفية بالمفوضية – القائدة (رغدة – أروى) | 12.00 |
| 9 | استعراض لآراء ومقترحات القيادات لتفعيل الأنشطة والفعاليات | 12.30 |
| 10 | عرض المقترحات والتوصيات | 12.45 |
| 11 | الختام | 13.00 |

## أهداف النشاط :

1. إتاحة الفرصة للقيادات الكشفية للتعارف وتبادل الخبرات.
2. اكتساب المهارات والمعارف الكشفية لمساعدته في قيادة الوحدة الكشفية.
3. التعرف على التقاليد الكشفية وممارستها تدريبياً وميدانياً.
4. تنمية العضوية في مختلف المراحل الكشفية من خلال إنشاء فرق جديدة.
5. إثراء الفعاليات الكشفية من خلال تشجيع افراد وحدته في المشاركة في تلك الفعاليات.

## أغراض الملتقى:

- التعرف على ماهية الحركة الكشفية ومبادئها وأهدافها.
- التعرف على تاريخ الحركة الكشفية عالمياً – عربياً – محلياً.
- تكوين الوحدة الكشفية سواء لمراحل الاشبال / الكشافة / المتقدم.
- اكتساب المعارف والمهارات الكشفية لتطبيقها في الوحدة الكشفية.
- قيادة الوحدة الكشفية داخل المدرسة وانشطتها.
- تطبيق خطة الأنشطة التي تعدها المفوضية.

## أبرز فعاليات النشاط :

- التفاعل الايجابي مع برنامج الملتقى من قبل المشاركين.

## التقييم ومقترحات التطوير :

- من خلال الاراء والمقترحات كان التقييم مرتفع وردود الفعل ايجابية.

## الاراء والمقترحات

- طلب المزيد من اللقاءات
- التوصية بضرورة تاهيل القيادات الكشفية ..

## الإيجابيات :

- الاقبال الكبير من قبل القادة والقائدات بالمدارس الخاصة بالشارقة.
- المشاركة مثمرة وذات عائد جيد على المشاركين

## السلبيات :

- ضيق الفترة الزمنية للملتقى لارتباط المعلمين بالجداول المدرسية

## مقترحات التطوير :

- مزيد من الدورات التدريبية .
- اتاحة الفرصة للمخيمات والمعسكرات للفرق بالمفوضية.



## تقرير المسيرة الكشفية احتفالا باليوبيل الذهبي
## واليوم الوطني ال 50 لتأسيس دولة الامارات العربية المتحدة

| | |
|---|---|
| **اليوم والتاريخ** | الاربعاء: 24 / نوفمبر / 2021 |
| **المكان** | مقر مفوضية كشافة الشارقة – بنظام الهجين |
| **التوقيت** | الساعة الحادية عشر صباحا |
| **عدد المستفيدين** | 250 مشارك |
| **الفئات العمرية المشاركة** | دعوة عامة لمنتسبي الفرق الكشفية بإمارة الشارقة وعجمان |
| **الجهة المنظمة** | مفوضية كشافة الشارقة بالتعاون مع هيئة الشارقة للتعليم الخاص |
| **الجهات المشاركة** | منتسبي الفرق الكشفية بإمارة الشارقة وعجمان |
| **التغطية الإعلامية** | اعلام المفوضية – هيئة اذاعة وتلفزيون الشارقة – جريدة الخليج مواقع التواصل الخاصة بالمفوضية (فيسبوك – انستجرام ) |



# التقرير السنوي لأنشطة
# جمعية كشافة الإمارات لعام 2021

## توزيع الأدوار والمسؤوليات

| الاسم | الصفة | الدور المكلف به |
|---|---|---|
| سعادة / ناصر عبيد الشامسي | رئيس مجلس الادارة | راعي المسيرة |
| سعادة اللواء / عبد الله سعيد السويدي | المشرف العام للأنشطة | الاشراف العام |
| القائد / عبد الرحمن عبد الله جابر | السكرتير الفني | المنسق الفني للمسيرة |
| القائد / عادل محمد كرم | المنشط الكشفي | المشرف الفني للمسيرة |
| القائد / د. هشام عبد الحليم محمود | قائد عشائر جامعة الشارقة | قيادة المسيرة |
| القائد / اسلام إبراهيم الدرولي | قائد عشائر جامعة القاسمية | قيادة المسيرة |
| السيد / محمد حسن العايدي | المسؤول المالي | الدعم اللوجستي |
| السيد / محمد منير محمد | السكرتير الإداري | الدعم اللوجستي |

## أهداف النشاط

انطلاقا من الرؤى السامية لصاحب السمو الشيخ الدكتور / سلطان بن محمد القاسمي عضو المجلس الاعلى للاتحاد – حاكم الشارقة – راعي الحركة الكشفية بمفوضية كشافة الشارقة حفظه الله ورعاه

**احتفلت مفوضية كشافة الشارقة بمناسبة اليوم الوطني الـ50 تحقيقا للاهداف التالية : –**

- ابراز الانتماء والحب للوطن والولاء بالمشاركة في كآفة المناسبات القومية ومنها احتفالات البلاد باليوم الوطني ال 50 لتأسيس دولة الامارات العربية المتحدة.
- غرس روح الانتماء وحب الوطن في نفوس منتسبي الحركة الكشفية واحترام عاداته وتقاليده وتراثه.
- وضع التواريخ والمناسبات الوطنية في رزنامة المفوضية والفرق الكشفية والاحتفال بها ..

## الفرق المشاركة في المسيرة

| م | المدرسة – الجهة |
|---|---|
| 1 | فرقة مدرسة العلم الخاصة |
| 2 | الإماراتية الامريكية |
| 3 | فرقة الاهلية الخاصة – اليرموك |
| 4 | فرقة مدرسة الأمانة الخاصة |
| 5 | فرقة الشعلة الخاصة – الفلاح |
| 6 | فرقة مدرسة المنارة الخاصة الشارقة |
| 7 | شباب التحدي فرقة |

| م | المدرسة – الجهة |
|---|---|
| 8 | جوالة الجامعة القاسمية |
| 9 | جوالة جامعة الشارقة |
| 10 | فرقة الاخوة الكشفية |

## مقترحات التطوير :

نقترح توحيد الاحتفال بمناسبة اليوم الوطني على ان يكون على مستوى المفوضيات الكشفية بالدولة وفي احدى الساحات بالتناوب بين الامارات بحيث يكون رد الفعل كبير على المشاركة الكشفية.



# تقرير الدراسة الأساسية للراشدين في الكشفية

| | |
|---|---|
| **اليوم والتاريخ** | من يوم الاثنين: 13 / 12 حتى 15 / 12 /2021 |
| **المكان** | مقر المخيم الكشفي بمفوضية كشافة الشارقة |
| **التوقيت** | امسيات من الخامسة وحتى الساعة الثامنة مساء يوميا. |
| **عدد المستفيدين** | (27) دارس ودارسة من المدارس الخاصة الشارقة |
| **الفئات العمرية المشاركة** | قادة وقائدات المفوضية والفرق الكشفية بالمدارس الخاصة |
| **الجهة المنظمة** | مفوضية كشافة الشارقة بالتعاون مع جمعية كشافة الامارات |
| **الجهات المشاركة** | مفوضية كشافة الشارقة – منتسبي هيئة الشارقة للتعليم الخاص – بعض القيادات المسجلة سابقا بالمفوضية وتعمل حاليا بدبي |
| **التغطية الإعلامية** | إعلام المفوضية – إذاعة وتلفزيون الشارقة – جريدة الخليج |

## توزيع الأدوار والمسؤوليات

### هيئة الاشراف :

| م | الاسم | الصفة |
|---|---|---|
| 1 | سعادة / ناصر عبيد الشامسي | الرئيس التنفيذي |
| 2 | سعادة اللواء / عبد الله سعيد السويدى | المشرف العام للأنشطة |
| 3 | القائد / عادل محمد كرم | المشرف الفني للدراسة |
| 4 | القائد / عبد الرحمن عبد الله جابر | المنسق الفني للدراسة |
| 5 | السيد / محمد حسن العايدى | المسؤول المالي |
| 6 | السيد / محمد منير محمد | السكرتير الادراى |

### هيئة التدريب:

| م | الاسم | الصفة |
|---|---|---|
| 1 | القائد / عادل محمد كرم | مدرب –محاضر |
| 2 | القائد / عبد الرحمن عبد الله جابر | مدرب –محاضر |
| 3 | القائد / زينب محمد شهداد | مدرب – محاضر |
| 4 | القائد / د . هشام عبد الحليم | محاضر |
| 5 | القائد / اسلام إبراهيم الدرولي | محاضر |
| 6 | القائد / تامر محمد نادر | قائد الدراسة– محاضر |
| 7 | القائد / بدر احمد الرئيسي | محاضر |

| م | الاسم | الصفة |
|---|---|---|
| 8 | السيد / محمد حسن العايدي | محاضر |

## المتعاونون:

| م | الاسم | الصفة |
|---|---|---|
| 1 | القائدة / رغدة محمد فوزى | منسقة الفرق الكشفية / الترجمة |
| 2 | القائد / عبيد احمد المقيم | تدريب عملى |
| 3 | القائد / أبو بكر على صالح | تدريب عملى |
| 4 | القائد / جاسم سامى غريب | تدريب عملى + دارس |
| 5 | القائد / عبد الله الشعساني | تدريب عملى + دارس |

## أهداف النشاط :

- تهدف هذه الدراسة الى التعريف بأساسيات الحركة الكشفية وماهياتها واسس بناء اللوائح والنظم الداخلية وفقاً لمتطلبات الكشفية.
- تمكين القيادات الكشفية من التأهيل في إطار التدرج القيادي.
- تنمية العضوية من خلال تشكيل فرق كشفية جديد.

## الأغراض: **في نهاية الدراسة يتوقع من كل دارس أن يكون قادر على أن:**

1- يشرح المفاهيم الأساسية للحركة الكشفية.

2- يقدم نبذة حول الحركة الكشفية.

3- يصف الطريقة الكشفية.

4- يمارس عددا من التقاليد الكشفية الأساسية.

## أبرز فعاليات النشاط

- تاريخ الحركة الكشفية – الهيكل التنظيمي للكشافة محليا وعربيا وعالميا
- الدور التربوي للحركة الكشفية من خلال أهدافها ومبادئها وطريقتها
- تنظيم وإدارة الوحدة الكشفية
- مهارات وفنون كشفية (نصب الخيام-أنواع النيران -البوصلة والاتجاهات - الحبال-استخدامات العصا الكشفية)
- التقاليد الكشفية – حفل الوعد والقبول – الزي الكشفي ووضع الاشارات.

- التخطيط لأنشطة الوحدة ( تم اضافة الموضوع ووجد قبول من الدارسين ).
- سياسة الحماية من الأذى
- برامج إطار عالم أفضل وسياسة إشراك الشباب

| | |
|---|---|
| **الشروط العامة للمشاركين في الدراسة** | – أن يكون المشارك من المعلمين أو المشرفين التربويين، أو من معلمي المدارس الخاصة في إمارة الشارقة .<br>– الالتزام بحضور 80% على الأقل من فعاليات الدراسة<br>– الالتزام بإتمام الدراسة والتقدم للاختبار<br>– الالتزام بقيادة فرقة كشفية<br>– اجتياز اختبار الحماية من الأذى<br>– – الالتزام بالخلق والروح والتقاليد الكشفية أثناء ممارسة الأنشطة وفي حالة حدوث أي مخالفات تمس التقاليد أو القيم الكشفية أو خرق لسياسة الحماية من الأذى يكون من حق الجهة المنظمة اتخاذ كافة الإجراءات حيال ذلك |

## الإيجابيات :

1- تلبية دعوة المشاركة من القيادات الكشفية المؤهلة واصحاب الخبرة للمشاركة في الدراسة.
2- الالتزام بتوقيتات الدراسة من قبل الدارسين وهيئة التدريب .
3- الاقبال اللافت للمشاركين من قبل الدارسين وموافقة الجهات التابعين اليها.
4- البنية التحتية ووسائل التدريب التي سهلت الدراسة.
5- التغطية الاعلامية المرئية والمقروءة من تلفزيون الشارقة اخبار الدار ومحليات جريدة الخليج .
6- التغطية الاعلامية في وسائل الاتصال والاشادة من الجميع على اهمية ونجاح الدراسة .
7- المتابعة اللصيقة من مسؤولي المفوضية والدعم اللوجستى كان له اكبر الاثر في الدراسة.

## مقترحات التطوير :

- اعداد دليل موحد للدراسة الاساسية للراشدين في الكشفية .
- توحيد الموضوعات النظرية حتى تتوحد الرؤى لكآفة الدارسين .
- الاتفاق على مفاهيم موحدة للتقاليد والمهارات الكشفية خاصة تحية العلم .
- اعداد استبيان تقييم الدراسة مركزي يوازن بين معايير الدراسة في الدولة.





# التقرير السنوي لأنشطة
# جمعية كشافة الإمارات لعام 2021

# التقرير السنوي
# لمفوضية كشافة الفجيرة
# لعام 2021

# التقرير السنوي لأنشطة
# جمعية كشافة الإمارات لعام 2021

# التقرير السنوي لمفوضية كشافة الفجيرة في العام 2021

## معلومات عن المفوضية

**التعريف بالمفوضية :** مفوضية كشافة الفجيرة تقع بإمارة الفجيرة احدى الامارات الشمالية المطلة على المحيط الهندي وتشتهر بجمال طبيعتها الرائعة التى تعانق فيها قمم الجبال شواطئ طبيعية ساحرة ،والمفوضية تقع في مجمع الجمعيات ذات النفع العام في الجهة الخلفية من المبنى مواجهة لشارع النجيمات .

**التأسيس :** تأسست المفوضية في عام 1985م.

**الأهداف :** أن تكون الحركة الكشفية هي الحركة التطوعية لوسع انتشارا والأكثر تأثيرا بالإمارة.

### تشكيل مجلس الإدارة :

| م | الاسم | الصفة |
|---|---|---|
| 1 | عبد الرحيم محمد علي شريف | رئيس مجلس الإدارة |
| 2 | عبيد أحمد خلفان الكعبي | نائب الرئيس |
| 3 | هزاع خليفة سعيد عبيد الكندي | مفوض العلاقات العامة والإعلام |
| 4 | إبراهيم جلال أكبر جمعه | المفوض |
| 5 | نايف عبد الله أحمد صابر | مفوض تنمية القيادات والمراحل |
| 6 | أحمد محمد يوسف اليماحي | المدير المالي |

### الشـــــراكات :

| اسم الجهة | حالة الشراكة | أبرز الأنشطة مع الشركاء |
|---|---|---|
| شرطة الفجيرة المجتمعية | محاضرات توعية | المخيم الكشفي الصيفي –الاحتفالات الوطنية |
| صحة الفجيرة | محاضرات توعية | المخيم الكشفي الصيفي |
| دفاع مدني الفجيرة | دورات تدريبية ومحاضرات توعية | دورات تدريبية –المخيم الكشفي الصيفي |
| منطقة الفجيرة التعليمية | محاضرات توعية صحية | مشاركات بالاحتفالات الوطنية |
| جامعة الفجيرة للعلوم والتكنولوجيا | دعم مادي بتوفير المكان والأجهزة والخدمات للتدريب ومحاضرات توعية | مخيم الجوتا جوتي – الاحتفالات الوطنية |

### بيانات التواصل للمفوضية ووسائل التواصل الاجتماعي :

| اسم المفوضية | العنوان | بيانات الاتصال |
|---|---|---|
| مفوضية كشافة الفجيرة | مجمع الجمعيات – بجوار مستشفى الفجيرة | رقم الهاتف:092223785<br>بريد إلكتروني: fujscout@gmail.com |

# البيانات الإحصائية للمفوضية

## أولاً : إحصائيات العضوية :

| م | البيان | العام 2020 | | | العام 2021 | | | العضويات الجديدة | | |
|---|---|---|---|---|---|---|---|---|---|---|
| | | مواطن | وافد | الإجمالي | مواطن | وافد | الإجمالي | مواطن | وافد | الإجمالي |
| 1 | أشبال | 146 | – | 146 | 146 | – | 146 | – | – | – |
| 2 | كشاف | 119 | 3 | 122 | 119 | 3 | 122 | – | – | – |
| 3 | كشاف متقدم | 44 | 2 | 46 | 63 | 3 | 66 | 19 | 1 | 20 |
| 4 | جوالة | – | – | – | – | – | – | – | – | – |
| 5 | القادة | – | 21 | 21 | 0 | 21 | 21 | – | – | – |
| 6 | الفرق الكشفية | 17 | 17 | 17 | 17 | 17 | 17 | – | – | – |
| | الإجمالي | 326 | 43 | 352 | 345 | 44 | 372 | 19 | 1 | 20 |

## ثانياً : إحصائيات أصحاب الهمم

| م | البيان | العام 2020 | | | العام 2021 | | | العضويات الجديدة | | |
|---|---|---|---|---|---|---|---|---|---|---|
| | | مواطن | وافد | الإجمالي | مواطن | وافد | الإجمالي | مواطن | وافد | الإجمالي |
| 1 | كشاف متقدم | 2 | – | 2 | 4 | – | 4 | 2 | – | 2 |
| 2 | الفرق الكشفية | 2 | – | 2 | 4 | – | 4 | 1 | – | 1 |
| | الإجمالي | 2 | – | 2 | 4 | – | 4 | 3 | – | 3 |

## ثالثاً : إحصائيات الأنشطة

| م | البيان / الشهر | إجمالي العضوية 2021 | عدد الفعاليات والمشاركات | إجمالي عدد المشاركين | متوسط التردد |
|---|---|---|---|---|---|
| .1 | يناير | 335 | 1 | 4 | 4 |
| .2 | فبراير | 335 | 2 | 49 | 25 |
| .3 | مارس | 335 | 5 | 156 | 31 |
| .4 | ابريل | 335 | 1 | 114 | 114 |
| .5 | مايو | 335 | 1 | 44 | 44 |
| .6 | يونيو | 335 | 0 | 0 | – |
| .7 | يوليو | 335 | 1 | 28 | 28 |
| .8 | أغسطس | 335 | 2 | 42 | 21 |
| .9 | سبتمبر | 335 | 0 | 0 | – |
| .10 | أكتوبر | 335 | 5 | 95 | 19 |
| .11 | نوفمبر | 335 | 3 | 36 | 12 |
| .12 | ديسمبر | 335 | 2 | 28 | 14 |
| | الإجمالي | 335 | 335 | 23 | 596 |

# التقرير السنوي لأنشطة
# جمعية كشافة الإمارات لعام 2021

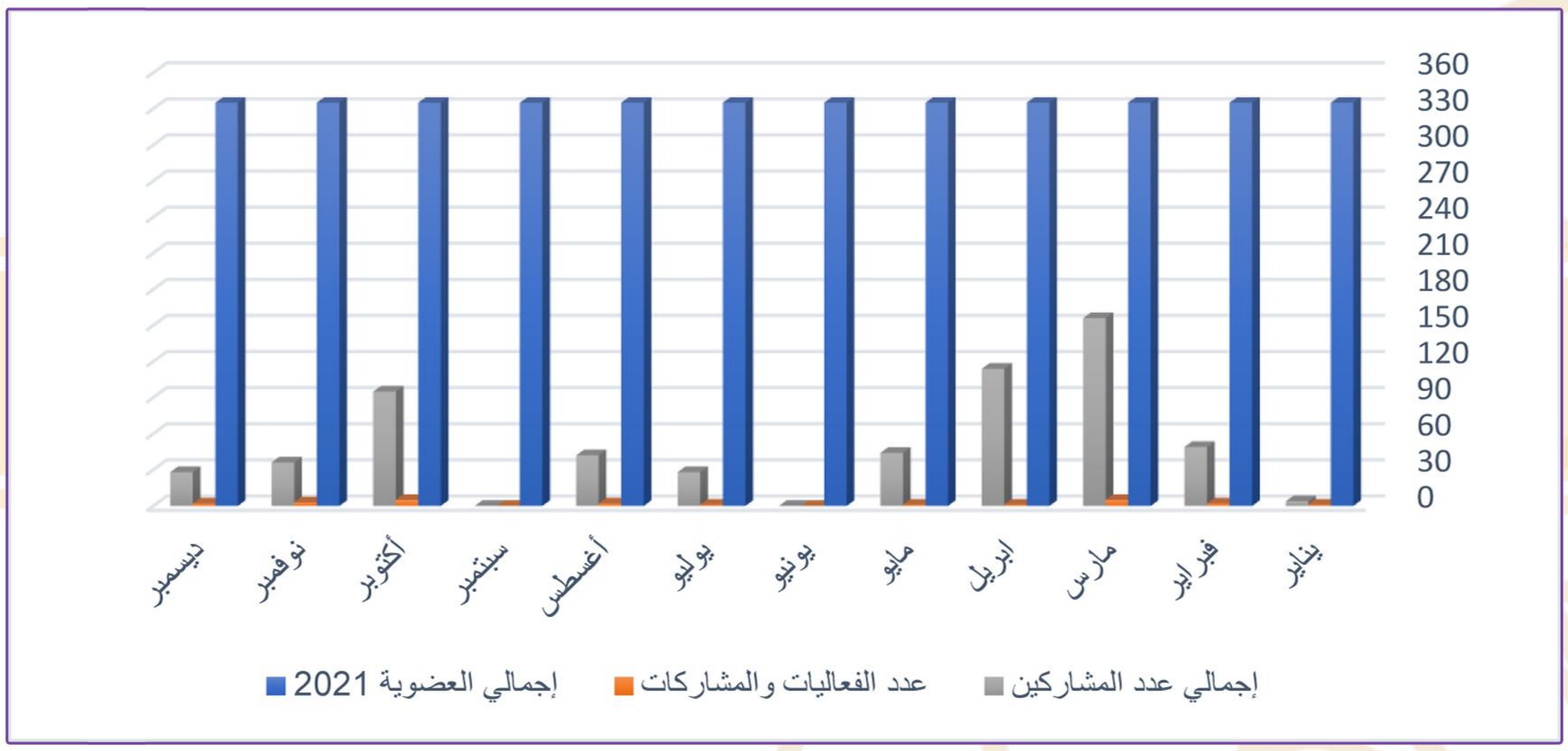


## بيان الأنشطة المنفذة خلال العام 2021:

| م | التاريخ | اسم الفعالية | نوع الفعالية | مجال الفعالية | مقر التنفيذ | الفئة المستهدفة | عدد المستفيدين |
|---|---|---|---|---|---|---|---|
| 1 | 2021/1/12 | المشاركة بالتطوع في تنظيم في الحملة الوطنية للقاح | اجتماعي- كشفي- صحي | دولي | قاعة البيت متوحد | القادة | 4 |
| 2 | 2021/02/03 | زيارة الى جامعة الفجيرة للعلوم والتكنولوجيا لتنظيم التعاون | اجتماعي- كشفي | محلي | جامعة العلوم والتقنية بالفجيرة | جميع المراحل | 4 |
| 3 | 2021/02/09 | الاحتفال بوصول مسبار الامل الى المريخ | اجتماعي- كشفي- وطني | دولي-عالمي | تطبيق زوم – اون لاين | جميع المراحل | 45 |
| 4 | 2021/03/07 | المشاركة في ورشة عمل الأمن والسلامة على الانترنت | اجتماعي- كشفي- صحي | عربي | تطبيق زوم – اون لاين | بالترشيح | 1 |
| 5 | 2021/03/09 | الاحتفال بيوم المرأة العالمي | اجتماعي- كشفي- وطني | عالمي | تطبيق زوم – اون لاين | جميع المراحل | 35 |
| 6 | 2021/03/15 | الاحتفال بيوم الطفل الاماراتي | اجتماعي- كشفي- وطني | محلي - دولي | تطبيق زوم – اون لاين | جميع المراحل | 35 |
| 7 | 2021/03/18 | مبادرة (كشفيتنا فزعة لوطننا) توعية صحية | اجتماعي- كشفي - صحي | محلي | تطبيق زوم – اون لاين | جميع المراحل | 40 |
| 8 | 2021/03/22 | مبادرة أسرة اشبال المفوضية (أسرتي تقرأ) | اجتماعي- كشفي- ثقافي | دولي- محلي | تطبيق زوم – اون لاين | جميع المراحل | 45 |
| 9 | من 8 /4 الى 12 /5 2021/ | المخيم الكشفي الصيفي (رمضان خير وصحة وأمان) | اجتماعي- كشفي- وطني -صحي | دولي | اون لاين -زووم | جميع المراحل | 114 |
| 10 | 24 مايو الى 27 مايو 2021 | المشاركة في مهرجان الشارقة القرائي للطفل مع جمعية المعلمين بالفجيرة | اجتماعي- كشفي- وطني -صحي | دولي | مقر جمعية المعلمين بالفجيرة | جميع المراحل | 44 |

# التقرير السنوي لأنشطة
# جمعية كشافة الإمارات لعام 2021

| م | التاريخ | اسم الفعالية | نوع الفعالية | مجال الفعالية | مقر التنفيذ | الفئة المستهدفة | عدد المستفيدين |
|---|---|---|---|---|---|---|---|
| 11 | 2021/7/25 | المعسكر الصيفي الافتراضي (نادي الفجيرة للشطرنج) محاضرة أسس التخييم | كشفي -ثقافي - اجتماعي | محلي | منصة زوم | جميع المراحل | 28 |
| 12 | 2021/8/5 | المعسكر الصيفي الافتراضي (نادي الفجيرة للشطرنج) محاضرةلاستخدام لادوات النخييم | كشفي -ثقافي - اجتماعي | محلي | منصة زوم | جميع المراحل | 24 |
| 13 | 2021/8/19 | حملة طلابنا مستقبلنا (ادارة الدفاع المدني بالفجيرة) | كشفي-صحي- اجتماعي | محلي | منصة زوم | جميع المراحل | 18 |
| 14 | 5/10/2021 | زيارة النادي البجري | كشفي-اجتماعي | محلي | النادي البحري بالفجيرة | | 2 |
| 15 | 6/10/2021 | زيارة جامعة العلوم والتقنية في الفجيرة | كشفي-اجتماعي | محلي | جامعة العلوم والتقنية في الفجيرة | | 2 |
| 16 | 11/10/2021 | ورشة عمل تعريفية بالجوتا جوتي عبر تطبيق زوم | كشفي-اجتماعي- ثقافي | محلي-دولي | تطبيق زوم | | 24 |
| 17 | 14-17/10/2021 | المشاركة في محطة الجوتا جوتي الرئيسية للجمعية بالجامعة القاسمية | كشفي-اجتماعي- ثقافي | محلي-دولي | الجامعة القاسمية | | 7 |
| 18 | 14-17/10/2021 | المشاركة بالجوتا جوتي -محطة المفوضية الفرعية بجامعة الفجيرة | كشفي-اجتماعي- ثقافي | محلي-دولي | جامعة العلوم بالفجيرة | | 60 |
| 19 | 3/11/2021 | مراسم يوم العلم بمقر المفوضية | وطني-كشفي | محلي | مقر المفوضية | | 12 |
| 20 | 23/11/2021 | المشاركة في احتفالات يوم الشهيد واليوم الوطني ال50 بجامعة الفجيرة للعلوم | وطني-كشفي | محلي | جامعة العلوم بالفجيرة | | 12 |
| 21 | 25/11/2021 | المشاركة وتنظيم احتفالات يوم الشهيد واليوم الوطني ال50 مع جمعية المعلمين | وطني-كشفي | محلي | ساحة الجمعيات ذات النفع العام | | 12 |
| 22 | 29/11 -1/12/2021 | تنظيم وتنفيذ رحلة فرسان الخمسين ضمن احتفالات اليوم الوطني ال50 وزيارة السبع امارات | وطني-كشفي | محلي | الفجيرة-دبي-الشارقة-راس الخيمة-العين | | 18 |
| 23 | 3/12/2021 | مسيرة بحرية مع جمعية الصيادين ضمن احتفالات اليوم الوطني ال50 | وطني-كشفي | محلي | جمعية الصيادين بالفجيرة | | 10 |

# التقرير السنوي لأنشطة
# جمعية كشافة الإمارات لعام 2021

## تقارير الأنشطة المنفذة في العام 2021

## تقرير مبادرة كشفيتنا فزعة لوطننا

| | | |
|---|---|---|
| **اليوم والتاريخ** | : | 18 مارس 2021 |
| **المكان** | : | الفجيرة مول |
| **التوقيت** | : | 5- 9 مساءاً |
| **عدد المستفيدين** | : | 120 |
| **الفئات العمرية المشاركة** | : | جميع الفئات (أولياء امور- مجتمع محلى) |
| **الجهة المنظمة** | : | مفوضية كشافة الفجيرة |
| **الجهات المشاركة** | : | الفجيرة مول |

### توزيع الأدوار والمسؤوليات

| الاسم | الصفة | الدور المكلف به |
|---|---|---|
| ق احمد سعد الدين | المنشط | المتابعة والاشراف |
| ق مصطفى صلاح الدين | السكرتير | التنسيق |
| ق مصطفى عمارة | متطوع | التنظيم |
| براءة مصطفى عبد الرحمن | متطوعة | التغطية الاعلامية |
| ق. محمد الرشدي | قائد متطوع | معرض فني |

### أهداف النشاط

1. تعزيز الهوية الوطنية.
2. نشر الحركة الكشفية بالامارة والدولة.
3. التوعية الصحية.
4. المشاركة والتواصل مع المجتمع المحلي.
5. تنمية العضوية وضم كشافين جدد .

### أبرز فعاليات النشاط

1. التجمع في الفجيرة مول
2. نقل الادوات والمعرض
3. استقبال زوار المول مع مراعات الاحترازات الصحية وتعريفهم بالمبادرة
4. تعبئة استبيان تعريفي عن المبادرة يحوي توعية صحية واقرار بالالتزام الصحي

## التقييم ومقترحات التطوير

### الإيجابيات :

1. التفاعل والتواصل مع االمجتمع المحلي
2. تعزيز قيم الولاء والانتماء والتفاعل الايجابي لافراد المجتمع
3. بناء جسور الثقة والتعاون مع المجتمع المححلي بأهمية دور الحركة الكشفية بامارة الفجيرة.

### السلبيات :

### مقترحات التطوير :

- تنفيذ المبادرة بالمولات الاخرى بامارة الفجيرة وتكرار الفعالية لما لها من أثر ايجابي في التواصل مع فئات المجتمع.












# تقرير احتفالات المفوضية بيوم المرأة العالمي 2021

| | | |
|---|---|---|
| **اليوم والتاريخ** | : | 9 مارس 2021 |
| **المكان** | : | قناة الزوم لمفوضية كشافة الفجيرة |
| **التوقيت** | : | مساءاً |
| **عدد المستفيدين** | : | 25 |
| **الفئات العمرية المشاركة** | : | جميع الفئات |
| **الجهة المنظمة** | : | مفوضية كشافة الفجيرة |
| **الجهات المشاركة** | : | اولياء أمور الكشافين |

## توزيع الأدوار والمسؤوليات

| الاسم | الصفة | الدور المكلف به |
|---|---|---|
| ق احمد سعد الدين | المنشط | الاشراف والتنظيم |
| ق مصطفى صلاح الدين | السكرتير | التنسيق والكنترول |
| ق مصطفى عمارة | متطوع | التنظيم |
| كشاف محمد راشد الكندي | | التقديم والتنظيم |
| الشبل عبدالله راشد الكندي | | التقديم والتنظيم |
| الشبل عمر راشد الكندي | | التقديم والتنظيم |
| أولياء أمور الكشافين | متطوعين | الاشراف على الابناء والتنظيم |

## أهداف النشاط

1. تعزيز الهوية الوطنية والاحتفال بالفعاليات العالمية
2. صقل مهارات ومواهب الكشافين
3. ابراز جهود ودور أم الامارات ودعم جهود الدولة في دعم المرأة
4. دعم جهود جمعية كشافة الامارات في دعم المراة ومحاور التنمية المستدامة (عربيا وعالميا)

## أبرز فعاليات النشاط

1. تقديم فقرات تبرز دور المرأة وجهودها لخدمة وتنمية المجتمع وابرازدور المرأة الإماراتية
2. الاحتفاء بالمرأة ودعمها
3. إظهار دور الحركة الكشفية في دعم المرأة للمجتمع المحلي

## التقييم ومقترحات التطوير

### الإيجابيات :

1. التفاعل والتواصل
2. تعزيز قيم الولاء والانتماء
3. نشر الحركة الكشفية بالامارة عن طريق تعريف المجتمع المحلي بدور الحركة الكشفية ودعمها للمرأة

### مقترحات التطوير :

- المشاركة المستمرة بالفعاليات والمناسبات الوطنية.



# تقرير زيارة جامعة الفجيرة للعلوم والتكنولوجيا

| | | |
|---|---|---|
| **اليوم والتاريخ** | : | 3 فبراير 2021 |
| **المكان** | : | جامعة الفجيرة للعلوم والتكنولوجيا |
| **التوقيت** | : | 12 ظهرا |
| **عدد المستفيدين** | : | 4 |
| **الفئات العمرية المشاركة** | : | قادة |
| **الجهة المنظمة** | : | مفوضية كشافة الفجيرة بالتعاون مع جمعية مواليف التطوعية |
| **الجهات المشاركة** | : | القادة |

## توزيع الأدوار والمسؤوليات

| الاسم | الصفة |
|---|---|
| د حمادة العنتبلي | السكرتير الفني |
| د هشام عبد الحليم | مسئول لجنة الجامعات |
| ق مصطفى صلاح الدين | السكرتير |
| ق مصطفى عمارة | قائد متطوع |

## أهداف النشاط

1. نشر الحركة الكشفية بجامعات امارة الفجيرة
2. ابراز دور وأنشطة الجوالة بجمعية كشافة الامارات عبرر عرض فيديوهات للانشطة
3. حث الجامعة علة تشكيل وتسجيل عشيرة جوالة

## أبرز فعاليات النشاط

1. زيارة رئيس الجامعة
2. عرض انشطة جمعية كشافة الامارات
3. عرض انشطة الجوالة لجامعة الشارقة

## التقييم ومقترحات التطوير

### الإيجابيات :

1. التفاعل والتواصل
2. اظهار رئيس الجامعة حرصه على تشكيل عشيرة جوالة ونشر النشاط الكشفي بين طلاب الجامعة
3. رغبة رئيس الجامعة في الاعداد لنشاط كشفي يجذب الطلاب

## مقترحات التطوير :

- زيارة الهيئات والجامعات بالامارة لنشر وزيادة قاعدة العضوية







# تقرير المشاركة في تنظيم حملة التطعيم الوطنية 2021

| | | |
|---|---|---|
| **اليوم والتاريخ** | : | 10 – 15 يناير 2021 |
| **المكان** | : | قاعة البيت متوحد – الفجيرة / مدرسة محمد بن حمد الشرقي |
| **التوقيت** | : | 5- 9 مساءً |
| **عدد المستفيدين** | : | 4 |
| **الفئات العمرية المشاركة** | : | قادة |
| **الجهة المنظمة** | : | وزارة الصحة |
| **الجهات المشاركة** | : | القادة |

## توزيع الأدوار والمسؤوليات

| الاسم | الصفة | الدور المكلف به |
|---|---|---|
| ق احمد سعد الدين | المنشط | الاشراف والتنظيم |
| ق مصطفى صلاح الدين | السكرتير | الاشراف والتنظيم |
| ق مصطفى عمارة | قائد متطوع | الاشراف والتنظيم |
| ق جاسم البلغوني | قائد متطوع | الاشراف والتنظيم |

## أهداف النشاط

1. تعزيز الهوية الوطنية والاحتفال بالفعاليات الوطنية
2. دعم جهود الدولة في القضاء على فيروس كوفيد-19
3. ابراز جهود ودور الحركة الكشفية في الامارة ودعمها للجهود الوطنية

## أبرز فعاليات النشاط

1. التطوع بالتنظيم في القاعة للمراجعين المتلقين للتطعيم.
2. تسجيل بيانات المراجعين الراغبين بتلقي التطعيم
3. الحرص على مراعاة الاحترازات الصحية والوقائية اثناء تلقي التطعيم

## التقييم ومقترحات التطوير

### الإيجابيات :

1. التفاعل والتواصل
2. تعزيز قيم الولاء والانتماء
3. نشر الحركة الكشفية بالامارة عن طريق تعريف المجتمع المحلي بدور الحركة الكشفية ودعمها لجهود الدولة للقضاء على

## مقترحات التطوير :

- المشاركة المستمرة بالتطوع بالفعاليات والمناسبات الوطنية.







# تقرير احتفالات المفوضية بيوم الطفل الاماراتي 2021

| | | |
|---|---|---|
| **اليوم والتاريخ** | : | 15 مارس 2021 |
| **المكان** | : | قناة الزوم لمفوضية كشافة الفجيرة |
| **التوقيت** | : | مساءاً |
| **عدد المستفيدين** | : | 25 |
| **الفئات العمرية المشاركة** | : | جميع الفئات |
| **الجهة المنظمة** | : | مفوضية كشافة الفجيرة |
| **الجهات المشاركة** | : | اولياء أمور الكشافين |

## توزيع الأدوار والمسؤوليات

| الاسم | الصفة | الدور المكلف به |
|---|---|---|
| ق احمد سعد الدين | المنشط | الاشراف والتنظيم |
| ق مصطفى صلاح الدين | السكرتير | التنسيق والكنترول |
| ق مصطفى عمارة | متطوع | التنظيم |
| كشاف محمد راشد الكندي | | التقديم والتنظيم |
| الشبل عبدالله راشد الكندي | | التقديم والتنظيم |
| الشبل عمر راشد الكندي | | التقديم والتنظيم |
| أولياء أمور الكشافين | متطوعين | الاشراف على الابناء والتنظيم |

## أهداف النشاط

1. تعزيز الهوية الوطنية والاحتفال بالفعاليات العالمية
2. صقل مهارات ومواهب الكشافين
3. ابراز جهود ودور أم الامارات ودعم جهود الدولة في دعم الطفل
4. دعم جهود جمعية كشافة الامارات في دعم الطفل ومحاور التنمية المستدامة (عربيا وعالميا)

## أبرز فعاليات النشاط

1. تقديم فقرات تبرز دور الطفل الاماراتي لخدمة وتنمية المجتمع وابراز دور الطفل الاماراتي
2. الاحتفاء بأطفال المفوضية من الكشافين وتهنئتهم
3. اظهار دور الحركة الكشفية في دعم الطفل للمجتمع المحلي

## التقييم ومقترحات التطوير

### الإيجابيات :

1. التفاعل والتواصل
2. تعزيز قيم الولاء والانتماء
3. نشر الحركة الكشفية بالامارة عن طريق تعريف المجتمع المحلي بدور الحركة الكشفية ودعمها للأطفال واهتمامها بهم

### مقترحات التطوير :

- المشاركة المستمرة بالفعاليات والمناسبات الوطنية

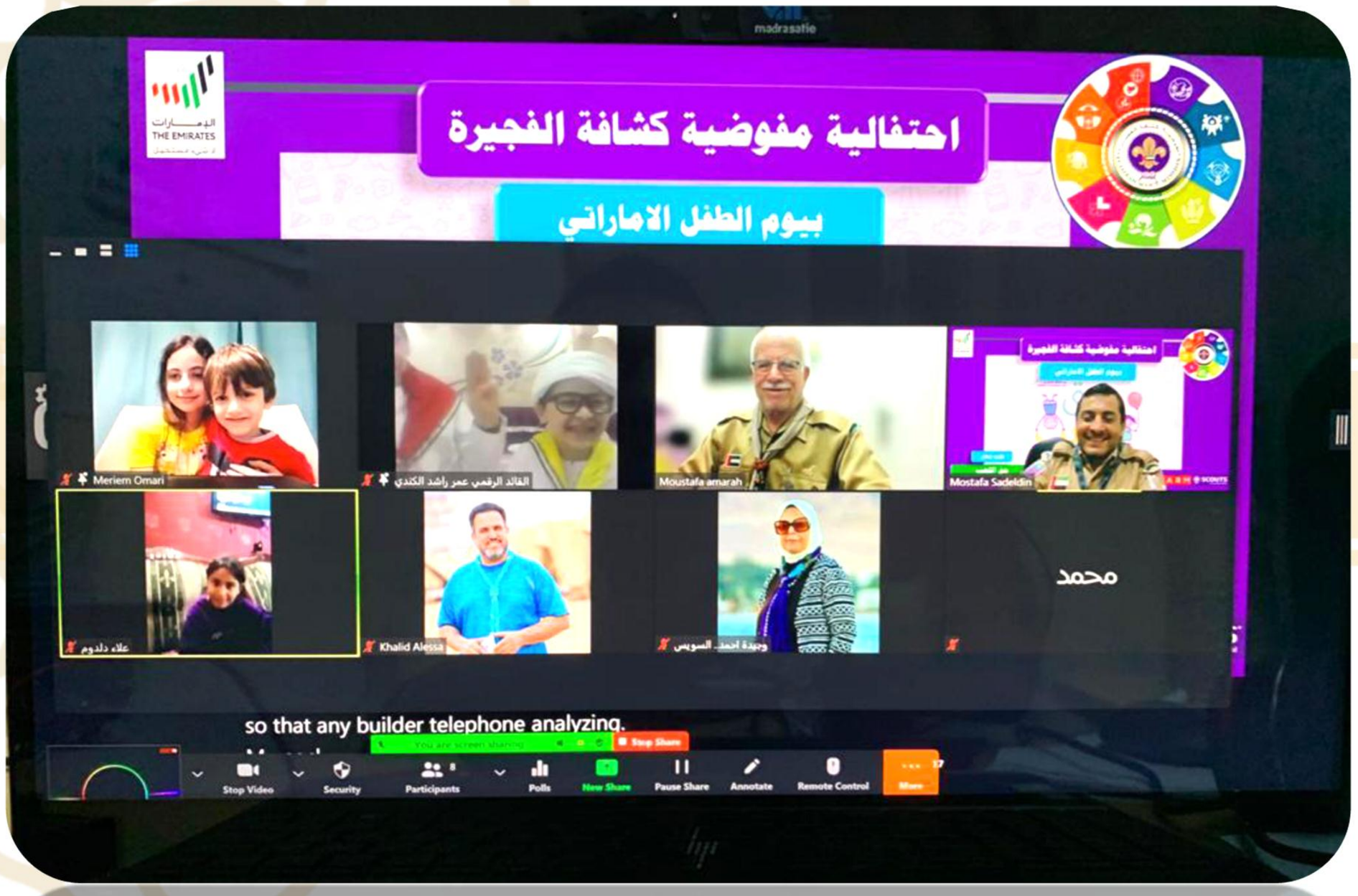

## تقرير المخيم الكشفي الصيفي الإلكتروني (رمضان خير وصحة ونشاط وأمان)

| | | |
|---|---|---|
| **اليوم والتاريخ** | : | من 8 /4 الى 12 /5 /2021 |
| **المكان** | : | منصة زوم (افتراضي) |
| **عنوان المخيم** | : | المخيم الكشفي الصيفي الإلكتروني (صيفك صحة ونشاط وأمان) |
| **مدة المخيم** | : | شهر |
| **التوقيت** | : | من 8 /4 الى 12 /5 /2021 |
| **قائد المخيم** | : | قائد – احمد سعد الدين - قائد –مصطفى صلاح الدين |
| **الجهات المشاركة** | | (الشرطة المجتمعية – الصحة – الدفاع المدني ) |
| **عدد المشاركين في النشاط** | : | 114 |
| **الدعم الفني** | : | جمعية كشافة الامارات |

### توزيع الأدوار والمسؤوليات

| الاسم | الصفة | الدور المكلف به |
|---|---|---|
| ق احمد سعد الدين | المنشط | قائد المخيم |
| ق مصطفى صلاح الدين | السكرتير | اشراف وتنفيذ |
| ق مصطفى عمارة | متطوع | تنظيم ومتابعة |
| يوسف المسماري | عريف أول فرق المفوضية | دعم ومتابعة |

### أهداف النشاط

1. تعزيز التنمية والتوعية الوطنية والصحية والوقائية والبدنية للكشافين والمشاركين

### محاور النشاط

- محاضرات توعية صحية
- محاضرات توعية للالتزام بالاجراءات الشرطية
- محاضرات وورش عمل عملية اونلاين للتوعية باجراءات التصرف في حال الحريق
- ورش عملية لتعزيز المهارات والمعارف الكشفية
- مسابقات
- حفلات سمر ومواهب لابراز مواهب الكشافين ودعمهم

### أبرز فعاليات الجلسة

- مشاركة كشافين وقادة من اكثر من 10 دولة عربية
- مشاركة فرق اجنبية من المكسيك
- محاضرة شرطة الفجيرة عن قانون وديمة

- محاضرة الدفاع المدني العملية عن التصرف حال الحريق
- محاضرة التوعية الصحية بالعيد والغذاء الصحي
- حفلات السمر والموهب الكشفية

## التقييم ومقترحات التطوير

### الإيجابيات :

1. التفاعل الايجابي من كافة المشاركين
2. مشاركة جميع الفئات من الجنسين في المخيم ( كشافين – اصحاب همم- أولياء أمور)
3. مشاركة أصحاب الهمم – انشاء منصة إلكترونية للحماية من الأذى.
4. مشاركة جهات مجتمعية مختلفة (الشرطة – الصحة – الدفاع المدني)
5. وجود مترجم للغة الاشارة لأول مرة بمخيم الكتروني

### السلبيات :

1. بعض المشكلات التقنية البسيطة من جانب المشاركين
2. قلة العدد المسموح به للمشاركة بالمنصة

### مقترحات التطوير :

1. عمل دورات تدريبية لاستخدام التقنية للكشافين
2. عمل اشتراك بعدد مشاركين اكبر في التطبيق.

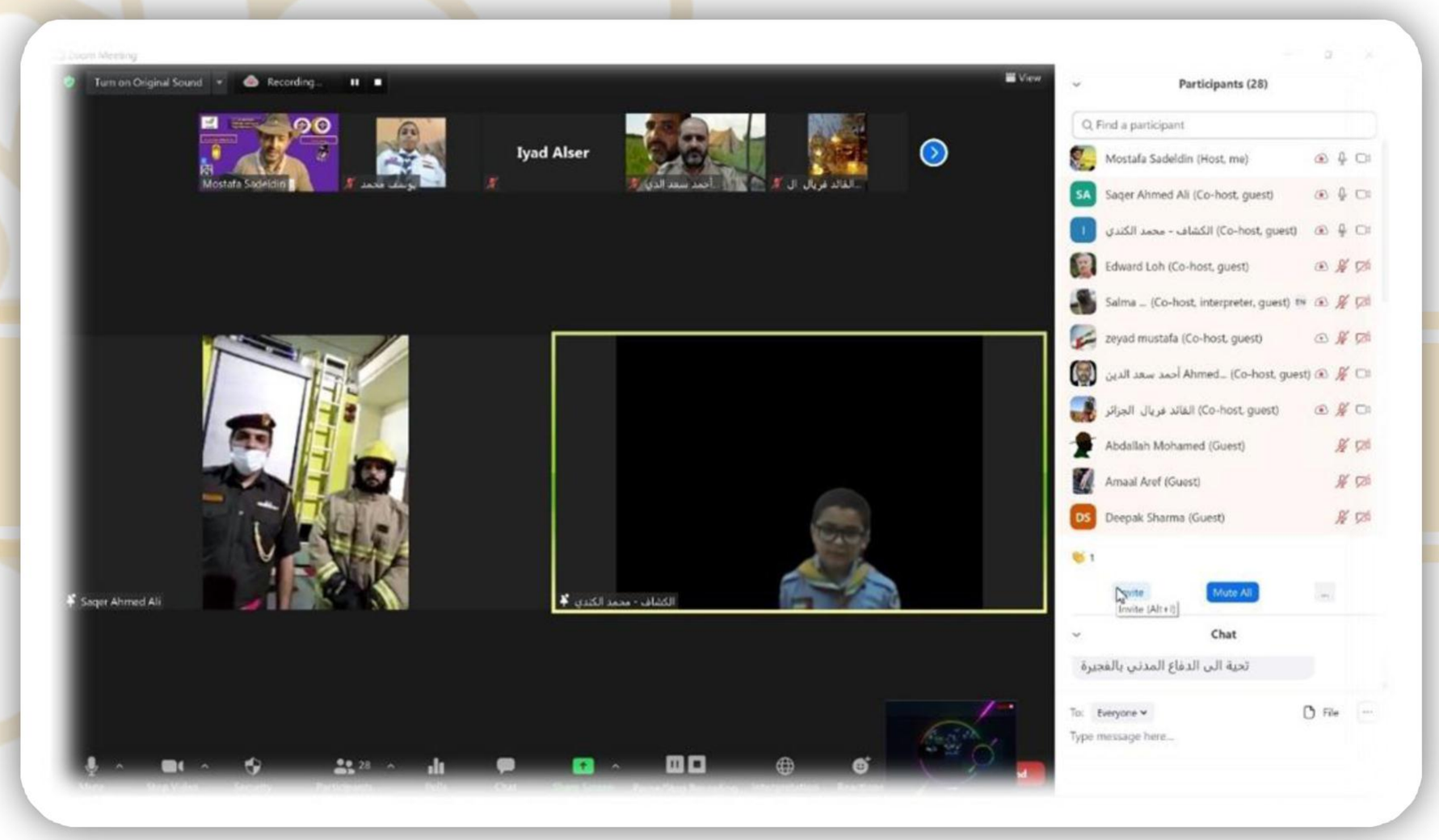

## تقرير المشاركة في مهرجان الشارقة القرائي للطفل مع جمعية المعلمين بالفجيرة

| | | |
|---|---|---|
| **اليوم والتاريخ** | : | 24 مايو الى 27 مايو 2021 |
| **المكان** | : | قاعة جمعية المعلمين بالفجيرة |
| **التوقيت** | : | 5- 6 مساءاً |
| **عدد المستفيدين** | : | 12 |
| **الفئات العمرية المشاركة** | : | الكشاف المتقدم- الكشاف - الاشبال |
| **الجهة المنظمة** | : | مفوضية كشافة الفجيرة |
| **الجهات المشاركة** | : | الكشافين — القادة |

### توزيع الأدوار والمسؤوليات

| الاسم | الصفة | الدور المكلف به |
|---|---|---|
| ق احمد سعد الدين | المنشط | المتابعة والاشراف |
| ق مصطفى صلاح الدين | السكرتير | التنسيق |
| الشيخ/عبدالله علي سيف الشرقي | قائد | التنظيم |
| يوسف راشد المسماري | عريف أول | الاشراف على الكشافين |

### أهداف النشاط

1. تعزيز الهوية الوطنية
2. نشر الحركة الكشفية بالامارة والدولة
3. صقل مهارات الكشافين والتدريب الغير رسمي
4. المشاركة والتواصل مع الكشافين

### أبرز فعاليات النشاط

1. التجمع – بالمفوضية بالقرب من جمعية المعلمين بالفجيرة
2. تنظيم فعاليات المهرجان
3. تقديم فقرات فنية ودعم تقني

### التقييم ومقترحات التطوير

#### الإيجابيات :

1. التفاعل والتواصل مع القادة والكشافين
2. تعزيز قيم الولاء والانتماء والتفاعل الإيجابي
3. التواصل مع الهيئات المجتمعية المجاورة للمفوضية والتعاون معهم

4. صقل وتنمية قدرات الكشافية لتعزيز ثقتهم بالنفس

**مقترحات التطوير :**

- تنفيذ برامج مشتركة ستقبلية مع الهيئات المجتمعية








# تقرير زيارة ميدانية لجامعة العلوم والتقنية في الفجيرة

| | | |
|---|---|---|
| **اليوم والتاريخ** | : | 5 اكتوبر 2021 |
| **المكان** | : | جامعة العلوم والتقنية في الفجيرة |
| **التوقيت** | : | 5- 7 مساءاً |
| **الفئات العمرية المشاركة** | : | (قادة- مجتمع محلى ) |
| **الجهة المنظمة** | : | مفوضية كشافة الفجيرة |
| **الجهات المشاركة** | : | جامعة العلوم والتقنية في الفجيرة |

## توزيع الأدوار والمسؤوليات

| الاسم | الصفة | الدور المكلف به |
|---|---|---|
| ق احمد سعد الدين | المنشط | المتابعة والاشراف |
| ق مصطفى صلاح الدين | السكرتير | التنسيق |

## أهداف النشاط

1. تعزيز الهوية الوطنية
2. نشر الحركة الكشفية بالامارة والدولة
3. المشاركة والتواصل مع المجتمع المحلي
4. تنمية العضوية

## أبرز فعاليات النشاط

1. مناقشة سبل التعاون بين المفوضية والجامعة في مخيم الجوتا جوتي 2021
2. ترشيح جوالين للمشاركة في المحطة الرئيسية للجوتا جوتي بالشارقة
3. تسجيل فريق جوالة وجوالات من أبناء الجامعة

## التقييم ومقترحات التطوير

### الإيجابيات :

1. التفاعل والتواصل مع االمجتمع المحلي
2. تعزيز قيم الولاء والانتماء والتفاعل الايجابي لافراد المجتمع
3. بناء جسور الثقة والتعاون مع المجتمع المحلي بأهمية دور الحركة الكشفية بامارة الفجيرة

# التقرير السنوي لأنشطة
# جمعية كشافة الإمارات لعام 2021






# تقرير زيارة ميدانية لنادي الفجيرة الدولي للرياضات البحرية

| | | |
|---|---|---|
| **اليوم والتاريخ** | : | 5 اكتوبر 2021 |
| **المكان** | : | نادي الفجيرة الدولي للرياضات البحرية |
| **التوقيت** | : | 5- 7 مساءاً |
| **الفئات العمرية المشاركة** | : | (قادة- مجتمع محلى) |
| **الجهة المنظمة** | : | مفوضية كشافة الفجيرة |
| **الجهات المشاركة** | : | نادي الفجيرة الدولي للرياضات البحرية |

## توزيع الأدوار والمسؤوليات

| الاسم | الصفة | الدور المكلف به |
|---|---|---|
| ق احمد سعد الدين | المنشط | المتابعة والاشراف |
| ق مصطفى صلاح الدين | السكرتير | التنسيق |

## أهداف النشاط

1. تعزيز الهوية الوطنية
2. نشر الحركة الكشفية بالامارة والدولة
3. المشاركة والتواصل مع المجتمع المحلي
4. تنمية العضوية

## أبرز فعاليات النشاط

- مناقشة سبل التعاون بين المفوضية والنادي لاستضافة النادي للمخيم البحري الكشفي الأول بالفجيرة
- مناقشة البرامج المتاحة التي يمكن تقديمها من قبل النادي

## التقييم ومقترحات التطوير

### الإيجابيات :

- التفاعل والتواصل مع االمجتمع المحلي
- تعزيز قيم الولاء والانتماء والتفاعل الايجابي لافراد المجتمع
- بناء جسور الثقة والتعاون مع المجتمع المحلي بأهمية دور الحركة الكشفية بامارة الفجيرة

# التقرير السنوي لأنشطة
# جمعية كشافة الإمارات لعام 2021






# تقرير محطة الفجيرة الفرعية بمخيم الجوتا جوتي2021

| | | |
|---|---|---|
| **اليوم والتاريخ** | : | 14-17 أكتوبر 2021 |
| **المكان** | : | جامعة العلوم والتقنية في الفجيرة |
| **التوقيت** | : | 5- 8 مساءاً |
| **عدد المستفيدين** | : | 60 |
| **الفئات العمرية المشاركة** | : | (كشافين – قادة–أولياء أمور – مجتمع محلى ) |
| **الجهة المنظمة** | : | مفوضية كشافة الفجيرة |
| **الجهات المشاركة** | : | جامعة العلوم والتقنية في الفجيرة |

## توزيع الأدوار والمسؤوليات

| الاسم | الصفة | الدور المكلف به |
|---|---|---|
| ق /إبراهيم البلوشي | المفوض | الاشراف العام |
| ق/ أحمد سعد الدين | المنشط | الاشراف |
| ق/ مصطفى صلاح الدين | السكرتير | التنسيق والبرامج |
| ق /مصطفى عمارة | متطوع | التنظيم والمتابعة |

## أهداف النشاط

1. تعزيز الهوية الوطنية
2. نشر الحركة الكشفية بالامارة والدولة
3. المشاركة والتواصل مع المجتمع العالمي والمحلي
4. تبادل الخبرات والثقافات مع دول العالم
5. نشر قيم وتراث وثقافة دولة الامارات العربية المتحدة وانجازاتها

## أبرز فعاليات النشاط

1. تقديم عدد 12 ورشة عمل متنوعة حول المخيم وحول محاور التنمية المستدامة
2. مشاركة أولياء الأمور وعرض تجاربهم مع الكشفية
3. مشاركة أعضاء هيئة التدريس بالمخيم لأول مرة
4. تقديم ورشة عمل عن إعادة التدوير والاستدامة
5. قيام الكشافين بإعداد وتقديم ورش العمل
6. تنفيذ ورشة عمل عن زراعة النباتات ومشاركة جميع المشاركين المخيم
7. وجود مشاركين بالمحطة وعن بعد بنظام (الهجين) وبث جميع الفعاليات
8. تنفيذ اكثر من 20 اتصال مع مختلف دول العالم

## التقييم ومقترحات التطوير

### الإيجابيات :

1. التفاعل والتواصل مع االمجتمع المحلي
2. تعزيز قيم الولاء والانتماء والتفاعل الايجابي لافراد المجتمع
3. بناء جسور الثقة والتعاون مع المجتمع المحلي بأهمية دور الحركة الكشفية بامارة الفجيرة.



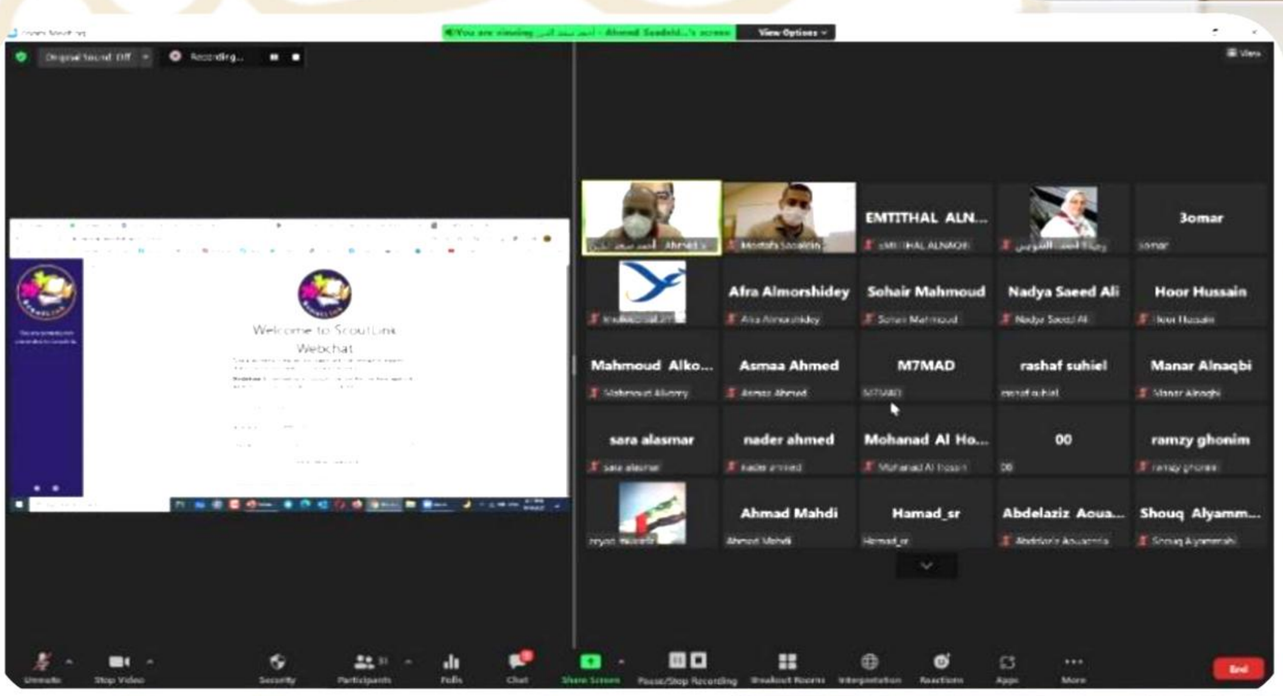




# تقـــرير مراسم يوم العـــــلم

| | | |
|---|---|---|
| **اليوم والتاريخ** | : | 3 نوفمبر 2021 |
| **المكان** | : | مقر المفوضية |
| **التوقيت** | : | 12 مساءاً |
| **عدد المستفيدين** | : | 12+ 4 قادة |
| **الفئات العمرية المشاركة** | : | (كشافين جميع المراحل) |
| **الجهة المنظمة** | : | مفوضية كشافة الفجيرة |

## توزيع الأدوار والمسؤوليات

| الاسم | الصفة | الدور المكلف به |
|---|---|---|
| ق/عبيد الكعبي | نائب رئيس مجلس الادارة | الاشراف العام |
| ق/ أحمد سعد الدين | المنشط | الاشراف |
| ق/ مصطفى صلاح الدين | السكرتير | التنسيق والبرامج |
| ق /مصطفى عمارة | متطوع | التنظيم والمتابعة |

## أهداف النشاط

1. تعزيز الهوية الوطنية
2. نشر الحركة الكشفية بالامارة والدولة
3. المشاركة والتواصل مع المجتمع العالمي والمحلي
4. نشر قيم وتراث وثقافة دولة الامارات العربية المتحدة وانجازاتها

## أبرز فعاليات النشاط

تنفيذ مراسم يوم العلم بحسب توجيهات الدولة

## التقييم ومقترحات التطوير

### الإيجابيات :

1. التفاعل والتواصل مع االمجتمع المحلي
2. تعزيز قيم الولاء والانتماء والتفاعل الايجابي لافراد المجتمع
3. بناء جسور الثقة والتعاون مع المجتمع المحلي بأهمية دور الحركة الكشفية بامارة الفجيرة

# تقرير مراسم يوم الشهيد

| | | |
|---|---|---|
| **اليوم والتاريخ** | : | 23 نوفمبر 2021 |
| **المكان** | : | مقر المفوضية |
| **التوقيت** | : | 12 مساءاً |
| **عدد المستفيدين** | : | 812+ 4 قادة |
| **الفئات العمرية المشاركة** | : | (كشافين جميع المراحل) |
| **الجهة المنظمة** | : | مفوضية كشافة الفجيرة |

## توزيع الأدوار والمسؤوليات

| الاسم | الصفة | الدور المكلف به |
|---|---|---|
| ق/عبيد الكعبي | نائب رئيس مجلس الادارة | الاشراف العام |
| ق/ أحمد سعد الدين | المنشط | الاشراف |
| ق/ مصطفى صلاح الدين | السكرتير | التنسيق والبرامج |
| ق /مصطفى عمارة | متطوع | التنظيم والمتابعة |

## أهداف النشاط

1. تعزيز الهوية الوطنية
2. نشر الحركة الكشفية بالامارة والدولة
3. المشاركة والتواصل مع المجتمع العالمي والمحلي
4. نشر قيم وتراث وثقافة دولة الامارات العربية المتحدة وانجازاتها

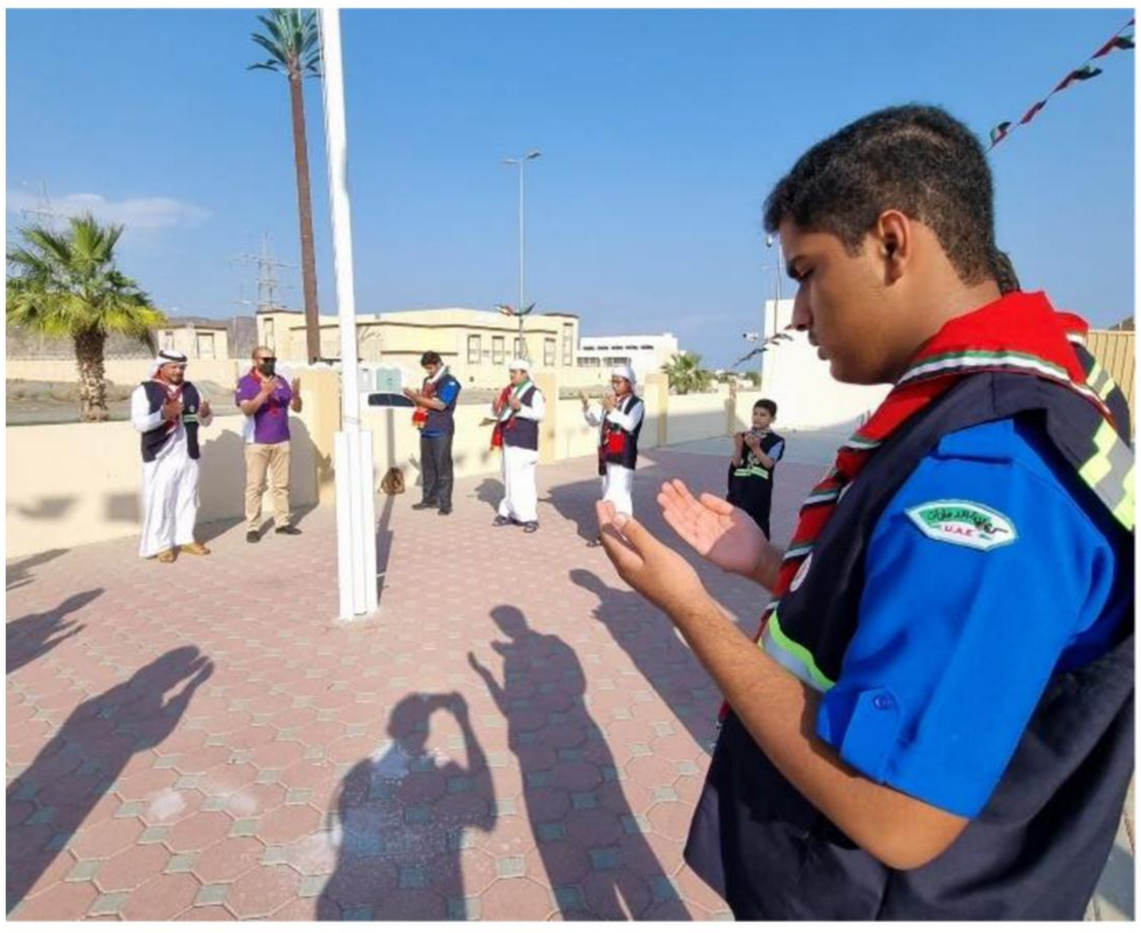

## أبرز فعاليات النشاط

تنفيذ مراسم يوم العلم بحسب توجيهات الدولة

## التقييم ومقترحات التطوير

### الإيجابيات :

1. التفاعل والتواصل مع االمجتمع المحلي
2. تعزيز قيم الولاء والانتماء والتفاعل الايجابي لافراد المجتمع
3. بناء جسور الثقة والتعاون مع المجتمع المحلي بأهمية دور الحركة الكشفية بامارة الفجيرة

# تقرير احتفالات يوم الشهيد واليوم الوطني بجامعة العلوم والتقنية

| | | |
|---|---|---|
| **اليوم والتاريخ** | : | 24-نوفمبر 2021 |
| **المكان** | : | مقر جامعة العلوم والتقنية في الفجيرة |
| **التوقيت** | : | 4-6 مساءاً |
| **عدد المستفيدين** | : | 12 |
| **الفئات العمرية المشاركة** | : | (جميع المراحل) |
| **الجهة المنظمة** | : | جامعة العلوم والتقنية في الفجيرة |

## توزيع الأدوار والمسؤوليات

| الاسم | الصفة | الدور المكلف به |
|---|---|---|
| ق/عبيد الكعبي | نائب رئيس مجلس الادارة | الاشراف العام |
| ق/ أحمد سعد الدين | المنشط | الاشراف |
| ق/ مصطفى صلاح الدين | السكرتير | التنسيق والبرامج |
| ق /مصطفى عمارة | متطوع | التنظيم والمتابعة |

## أهداف النشاط

1. تعزيز الهوية الوطنية
2. نشر الحركة الكشفية بالامارة والدولة
3. المشاركة والتواصل مع المجتمع العالمي والمحلي
4. نشر قيم وتراث وثقافة دولة الامارات العربية المتحدة وانجازاتها

## أبرز فعاليات النشاط

1. مشاركة أولياء الأمور
2. استقبال سمو الشيخ / محمد بن حمد بن محمد الشرقي ولي عهد امارة الفجيرة
3. تقديم باقة زهور من أحد الكشافين لسمو الشيخ ولي العهد
4. أداء قسم الولاء امام سمو الشيخ / محمد بن حمد بن محمد الشرقي ولي عهد امارة الفجيرة

## التقييم ومقترحات التطوير

### الإيجابيات :

1. التفاعل والتواصل مع االمجتمع المحلي
2. تعزيز قيم الولاء والانتماء والتفاعل الايجابي لافراد المجتمع
3. بناء جسور الثقة والتعاون مع المجتمع المحلي بأهمية دور الحركة الكشفية بامارة الفجيرة

# التقرير السنوي لأنشطة
# جمعية كشافة الإمارات لعام 2021





## تقرير احتفالات يوم الشهيد واليوم الوطني مع جمعية المعلمين بالفجيرة

| | | |
|---|---|---|
| **اليوم والتاريخ** | : | 25-نوفمبر 2021 |
| **المكان** | : | مقر جمعية المعلمين بالفجيرة |
| **التوقيت** | : | 4-6 مساءاً |
| **عدد المستفيدين** | : | 12 |
| **الفئات العمرية المشاركة** | : | (جميع المراحل) |
| **الجهة المنظمة** | : | جمعية المعلمين بالفجيرة |

### توزيع الأدوار والمسؤوليات

| الاسم | الصفة | الدور المكلف به |
|---|---|---|
| ق/عبيد الكعبي | نائب رئيس مجلس الادارة | الاشراف العام |
| ق/ أحمد سعد الدين | المنشط | الاشراف |
| ق/ مصطفى صلاح الدين | السكرتير | التنسيق والبرامج |
| ق /مصطفى عمارة | متطوع | التنظيم والمتابعة |

### أهداف النشاط

1. تعزيز الهوية الوطنية
2. نشر الحركة الكشفية بالامارة والدولة
3. المشاركة والتواصل مع المجتمع العالمي والمحلي
4. نشر قيم وتراث وثقافة دولة الامارات العربية المتحدة وانجازاتها

### أبرز فعاليات النشاط

1. مشاركة أولياء الأمور
2. استقبال الشيخ / عبدالله بن حمد بن سيف الشرقي ولي عهد امارة الفجيرة
3. قيام احد الكشافين بالقاء قصيدة شعرية وطنية أمامه
4. تنظيم معرض كشفي وركن بانجازات المفوضية
5. تصميم وتنفيذ بوابة كشفية تراثية بمدخل الاحتفال

### التقييم ومقترحات التطوير

#### الإيجابيات :

1. التفاعل والتواصل مع االمجتمع المحلي
2. تعزيز قيم الولاء والانتماء والتفاعل الايجابي لافراد المجتمع

3. بناء جسور الثقة والتعاون مع المجتمع المحلي بأهمية دور الحركة الكشفية بامارة الفجيرة.







# تقرير مبادرة رحلة فرسان الخمسين ضمن احتفالات اليوم الوطني الـ 50

| | | |
|---|---|---|
| **اليوم والتاريخ** | : | 29 نوفمبر الى 1 ديسمبر 2021 |
| **المكان** | : | جولة تراثية حول السبع امارات |
| **التوقيت** | : | ظهرا الى 8 مساءا |
| **عدد المستفيدين** | : | 18 |
| **الفئات العمرية المشاركة** | : | (جميع المراحل) |
| **الجهة المنظمة** | : | جمعية المعلمين بالفجيرة |
| **الجهات المشاركة** | : | شرطة الفجيرة المجتمعية – |

## توزيع الأدوار والمسؤوليات

| الاسم | الصفة | الدور المكلف به |
|---|---|---|
| ق/عبيد الكعبي | نائب رئيس مجلس الادارة | الاشراف العام |
| ق/ أحمد سعد الدين | المنشط | الاشراف |
| ق/ مصطفى صلاح الدين | السكرتير | التنسيق والبرامج |
| ق /مصطفى عمارة | متطوع | التنظيم والمتابعة |

## أهداف النشاط

1. تعزيز الهوية الوطنية
2. نشر الحركة الكشفية بالامارة والدولة
3. الاحتفال باليوم الوطني الـ50 وربط السبع امارات في اليوم الوطني
4. تعريف الكشافين بتراث الدولة
5. تعزيز الترابط والتلاحم مع الكشافين في جميع الامارات
6. المشاركة والتواصل مع المجتمع العالمي والمحلي
7. نشر قيم وتراث وثقافة دولة الامارات العربية المتحدة وانجازاتها

## أبرز فعاليات النشاط

1. الانطلاق من قلعة الفجيرة برعاية شرطة الفجيرة المجتمعية
2. زيارة امارة دبي الشارقة في اليوم الاول
3. زيارة امارة راس الخيمة في اليوم الثاني وزراعة شجرة السدر اهداء من المفوضية
4. ترحيب عضو مجلس ادارة راس الخيمة الاستاذ/محمد القوع بالكشافين
5. زيارة امارة ابوظبي ومدينة العين في اليوم الثالث
6. زيارة قصر المويجعي في ختام الجولة

## التقييم ومقترحات التطوير

### الإيجابيات :

1. التفاعل والتواصل مع المجتمع المحلي
2. تعزيز قيم الولاء والانتماء والتفاعل الايجابي لافراد المجتمع
3. بناء جسور الثقة والتعاون مع المجتمع المحلي بأهمية دور الحركة الكشفية بامارة الفجيرة
4. تطوير الفعالية في العام المقبل باذن الله.











# التقرير السنوي لأنشطة
# جمعية كشافة الإمارات لعام 2021








## تقرير المشاركة في مسيرة بحرية مع جمعية الصيادين ضمن احتفالات اليوم الوطني الـ 50

| | | |
|---|---|---|
| **اليوم والتاريخ** | : | 3-ديسمبر 2021 |
| **المكان** | : | جمعية الصيادين بالفجيرة -مربح |
| **التوقيت** | : | 3 ديسمبر – 4 عصراً |
| **عدد المستفيدين** | : | 12 + 2 قادة |
| **الفئات العمرية المشاركة** | : | (جميع المراحل) |
| **الجهة المنظمة** | : | جمعية المعلمين بالفجيرة |
| **الجهات المشاركة** | : | جمعية الصيادين بالفجيرة |

### توزيع الأدوار والمسؤوليات

| الاسم | الصفة | الدور المكلف به |
|---|---|---|
| ق/عبيد الكعبي | نائب رئيس مجلس الادارة | الاشراف العام |
| ق/ أحمد سعد الدين | المنشط | الاشراف |
| ق/ مصطفى صلاح الدين | السكرتير | التنسيق والبرامج |
| ق /مصطفى عمارة | متطوع | التنظيم والمتابعة |

### أهداف النشاط

1. تعزيز الهوية الوطنية
2. نشر الحركة الكشفية بالامارة والدولة
3. الاحتفال باليوم الوطني الـ50
4. تعريف الكشافين بتراث الدولة
5. المشاركة والتواصل مع المجتمع العالمي والمحلي
6. نشر قيم وتراث وثقافة دولة الامارات العربية المتحدة

### أبرز فعاليات النشاط

1. الانطلاق من شاطئ مربح بقارب احد الصيادين المشاركين بالمسيرة
2. رفع اعلام الدولة وترديد النشيد الوطني

### التقييم ومقترحات التطوير

#### الإيجابيات :

1. التفاعل والتواصل مع االمجتمع المحلي
2. تعزيز قيم الولاء والانتماء والتفاعل الايجابي لافراد المجتمع
3. بناء جسور الثقة والتعاون مع المجتمع المحلي بأهمية دور الحركة الكشفية بامارة الفجيرة

4. تطوير الفعالية في العام المقبل باذن الله.



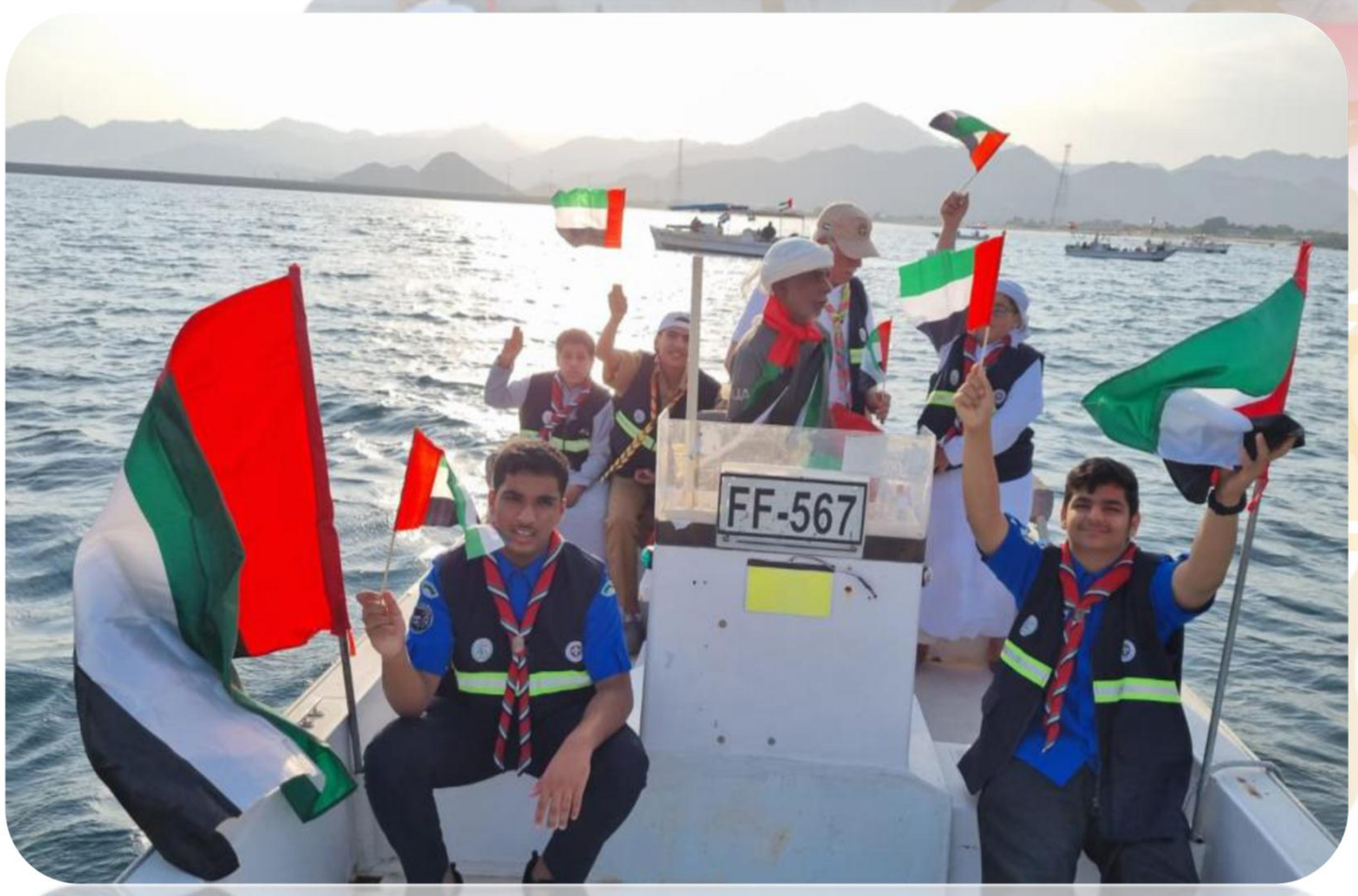

# التقرير السنوي لأنشطة
# جمعية كشافة الإمارات لعام 2021

# التقرير السنوي
# لمفوضية كشافة رأس الخيمة
# لعام 2021

# التقرير السنوي لأنشطة
# جمعية كشافة الإمارات لعام 2021

# التقرير السنوي لمفوضية كشافة رأس الخيمة في العام 2021

## معلومات عن المفوضية

### التعريف بالمفوضية : مفوضية كشافة رأس الخيمة

**التأسيس :** تأسست المفوضية في عام 1980م.

**الأهداف :** المساهمة في تنمية الشباب للاستفادة من قدراتهم البدنية والعقلية والاجتماعية والروحية كمواطنين صالحين مسؤولين وكأعضاء في مجتمعاتهم المحلية والوطنية والعالمية.

**تشكيل مجلس الإدارة :**

| م | الاسم | الصفة |
|---|---|---|
| 1 | الشيخ/ سالم بن سلطان بن صقر القاسمي | الرئيس الفخري |
| 2 | حمد عبد الله أحمد المطوع | رئيس مجلس الادارة |
| 3 | محمد حسن محمد الشمسي العوضي | نائب الرئيس–المفوض |
| 4 | خالد عبيد حسن النقبي | مفوض العلاقات العامة والاعلام |
| 5 | محمد حسن علي القوع الزعابي | المسؤول المالي |
| 6 | عبد الله سيف عبيد الكتبي | مفوض خدمة وتنمية المجتمع |
| 7 | أحمد عبد الله إبراهيم الموسى | مفوض العلاقات الخارجية |
| 8 | أحمد حسن علي الشحي | مفوض تنمية القيادات والبرامج والمراحل |
| 9 | ابتسام سالم عيسى علي المهري | مفوض الاستراتيجية |

**الشـــــراكات :**

| اسم الجهة | بيانات التواصل | حالة الشراكة | أبرز الأنشطة مع الشركاء |
|---|---|---|---|
| شرطة رأس الخيمة | عن طريق خالد النقبي<br>مفوض العلاقات العامة | مستمرة | تأمين الفعالية والمشاركة في التوزيع على الجمهور |
| المدارس الحكومية | عن طريق القائد وائل مهني المنشط الكشفي | مستمرة | المشاركة في فعاليات احتفال بيوم المعلم |
| المدارس الخاصة | عن طريق القائد وائل مهني المنشط الكشفي | مستمرة | المشاركة في فعاليات احتفال بيوم المعلم |
| بلدية رأس الخيمة | عن طريق عبدالله الكتبي مفوض خدمة وتنمية المجتمع | مستمرة | توفير التسهيلات اللازمة لتعقيم المفوضية |
| مفوضية مرشدات رأس الخيمة | مريم الشحي | مستمرة | المشاركة في الفعاليات |
| ديوان الشيخ أحمد بن سلطان القاسمي | أحمد عبد الله الموسى | مستمرة | دعم الفعاليات والمشاركات |

# التقرير السنوي لأنشطة
# جمعية كشافة الإمارات لعام 2021

| اسم الجهة | بيانات التواصل | حالة الشراكة | أبرز الأنشطة مع الشركاء |
|---|---|---|---|
| فندق بن ماجد | مازن الدغلي | مستمرة | إقامة فعاليات |
| نادي رأس الخيمة للرياضات البحرية | عارف الهرنكي | مستمرة | إقامة فعاليات بحرية |

## بيانات التواصل للمفوضية ووسائل التواصل الاجتماعي :

| اسم المفوضية | العنوان | بيانات الاتصال |
|---|---|---|
| **مفوضية كشافة رأس الخيمة** | رأس الخيمة منطقة خزام- بجوار دوار الساعة- إمارة رأس الخيمة | رقم الهاتف والفاكس:072361252<br>بريد إلكتروني:fujscout@gmail.com |

# البيانات الإحصائية للمفوضية

## أولاً : إحصائيات العضوية :

| م | البيان | العام 2020 | | | العام 2021 | | |
|---|---|---|---|---|---|---|---|
| | | مواطن | وافد | الإجمالي | مواطن | وافد | الإجمالي |
| 1 | أشبال | 180 | 65 | 245 | 180 | 65 | 245 |
| 2 | كشاف | 120 | 60 | 180 | 120 | 60 | 180 |
| 3 | كشاف متقدم | 113 | 36 | 149 | 113 | 36 | 149 |
| 4 | جوالة | 1 | - | 1 | 1 | - | 1 |
| 5 | القادة | - | 8 | 8 | - | 6 | 6 |
| 6 | الفرق الكشفية | - | - | 7 | - | - | 11 |
| | الإجمالي | 414 | 161 | 575 | 414 | 161 | 575 |

## ثانياً : إحصائيات أصحاب الهمم

| م | البيان | العام 2020 | | | العام 2021 | | | العضويات الجديدة | | |
|---|---|---|---|---|---|---|---|---|---|---|
| | | مواطن | وافد | الإجمالي | مواطن | وافد | الإجمالي | مواطن | وافد | الإجمالي |
| 1 | كشاف | - | 2 | 2 | - | 2 | 2 | - | - | - |
| 2 | كشاف متقدم | 3 | - | 3 | 5 | - | 5 | 2 | - | 2 |
| | الإجمالي | 3 | 2 | 5 | 5 | 2 | 7 | 2 | - | 2 |

# التقرير السنوي لأنشطة
# جمعية كشافة الإمارات لعام 2021

## ثالثاً : إحصائيات الأنشطة

| م | البيان / الشهر | إجمالي العضوية 2021 | عدد الفعاليات والمشاركات | إجمالي عدد المشاركين | متوسط التردد |
|---|---|---|---|---|---|
| 1. | يناير | 575 | 1 | 27 | 27 |
| 2. | فبراير | 575 | 3 | 39 | 13 |
| 3. | مارس | 575 | 3 | 54 | 18 |
| 4. | ابريل | 575 | 2 | 38 | 19 |
| 5. | مايو | 575 | 2 | 8 | 4 |
| 6. | يونيو | 575 | 1 | 14 | 14 |
| 7. | يوليو | 575 | 2 | 43 | 22 |
| 8. | أغسطس | 575 | 1 | 2 | 2 |
| 9. | سبتمبر | 575 | 1 | 20 | 20 |
| 10. | أكتوبر | 575 | 3 | 24 | 8 |
| 11. | نوفمبر | 575 | 11 | 452 | 41 |
| 12. | ديسمبر | 575 | 2 | 61 | 31 |
| الإجمالي | | 575 | 32 | 782 | 24 |

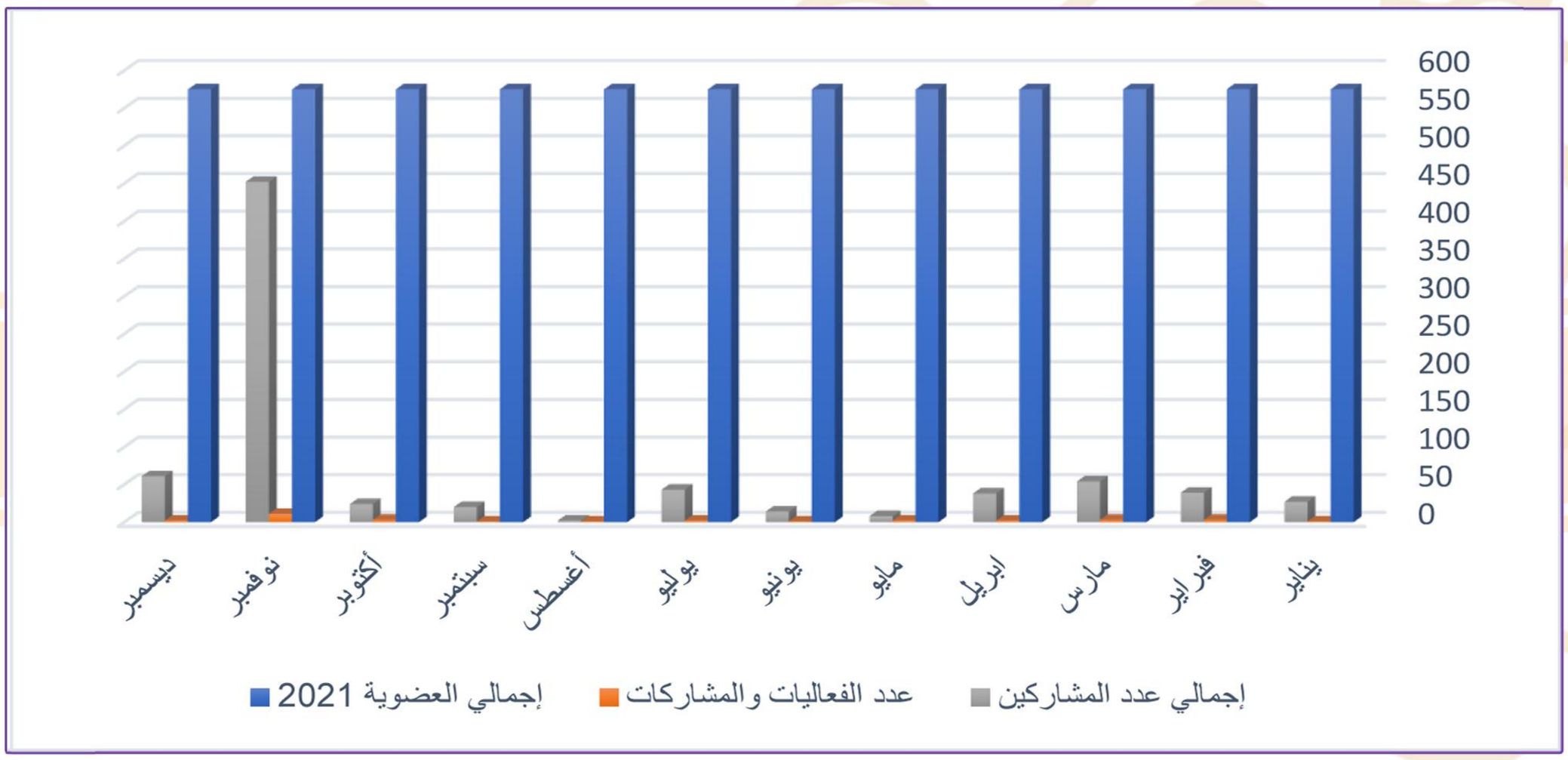

# التقرير السنوي لأنشطة
# جمعية كشافة الإمارات لعام 2021

## بيان الأنشطة المنفذة خلال العام 2021:

| م | التاريخ | اسم الفعالية | نوع الفعالية | مجال الفعالية | مقر التنفيذ | الفئة المستهدفة | عدد المستفيدين |
|---|---|---|---|---|---|---|---|
| 1 | 2021/1/12 | تنظيم اللقاء الكشفي البحري التعريفي بالتعاون مع جمعية كشافة الإمارات بمشاركة أعضاء مجلس الادارة | كشفي | محلي | خور رأس الخيمة | قادة وأشبال وفتيان | 27 |
| 2 | 2021-2-13 | قامت فرقة كشافة مدرسة رأس الخيمة الحديثة الخاصة بخدمة البيئة وإعادة التدوير. | بيئي | محلي | مدرسة راس الخيمة الحديثة | اشبال وكشافة | 3 |
| 3 | من 23حتى 27-2-2021 | المشاركة في الدراسة التأهيلية لمسؤولي الاعلام عبر زوم . | كشفي | محلى | جمعية كشافة الامارات جامعة الشارقة | قادة - جوالة | 6 |
| 4 | 2021-2-25 | المفوضية تستقبل وفد نادى راس الخيمة لأصحاب الهمم | اجتماعي | محلى | مفوضية كشافة راس الخيمة | وقادة وأشبال وفتيان وجوالة | 30 |
| 5 | 2021-3-3 | المشاركة في ورشة الملتقى الافتراضي الأول لمبادرة المدارس الخضراء براس الخيمة عبر زوم | بيئي | محلى | دائرة الخدمات العامة – منطقة راس الخيمة التعليمية | كشافة - قادة | 10 |
| 6 | 2021-3-16 | مهرجان رياضي ترفيهي بين الكشافين واولياء الأمور بمناسبة يوم الطفل الإماراتي | كشفي- رياضي | محلى | جمعية الامارات | أعضاء مجلس إدارة وقادة وأشبال وفتيان | 40 |
| 7 | من 28 حتى 31-3-2021 | المشاركة في اللقاء الأول لجوالي وشابات الإمارات بنظام الهجين | اجتماعي | محلي | مفوضية كشافة الشارقة | جوالة / شابات / قادة | 4 |
| 8 | 2021/4/20 | مهرجان رمضاني كشفي ترفيهي مع السحور الرمضاني | كشفي / اجتماعي | محلي | مفوضية كشافة رأس الخيمة | أشبال وفتيان وقادة | 22 |
| 9 | من 2021/4/26 إلى 2021/5/6 | بطولة تنس الطاولة و ببطولة البلياردو للرواد المجموعة الأولى مجموعة حمد المطوع و مجموعة يوسف البكر. | رياضي/ اجتماعي | محلي | مفوضية كشافة رأس الخيمة | قادة | 16 |
| 10 | 2021/5/5 | زيارة المهندس الشيخ سالم بن سلطان القاسمي الرئيس الفخري للمفوضية | اجتماعي | محلي | قصر الشيخ سالم بن سلطان القاسمي | أعضاء مجلس الإدارة والقادة | 6 |
| 11 | 2021/5/29 | المشاركة في التحضيرات للمخيم الكشفي العالمي / كوريا 2023 | كشفي | دولي/ المنظمة الكشفية العربية | برنامج زوم | قائد وجوال | 2 |
| 12 | 2021/6/22 | إقامة رحلة ترفيهية إلى مدينة الألعاب في مول رأس الخيمة | ترفيهي | محلي | مركز التسوق (مول رأس الخيمة) | أشبال وفتيان | 14 |
| 13 | 2021-7-5 | نشاط ترفيهي مائي في المسبح | رياضي | محلي | مسبح فندق | أشبال وفتيان | 22 |

# التقرير السنوي لأنشطة
# جمعية كشافة الإمارات لعام 2021

| م | التاريخ | اسم الفعالية | نوع الفعالية | مجال الفعالية | مقر التنفيذ | الفئة المستهدفة | عدد المستفيدين |
|---|---|---|---|---|---|---|---|
| | | لتعلم السباحة ومباراة كرة الماء والألعاب المائية | | | الواحة | | |
| 14 | 2021-7-15 | بطولة في كرة القدم وشد الحبل وتكريم الكشافين والاحتفال بنهاية الأنشطة الصيفية | رياضي | محلي | نادي الإمارات الرياضي | أشبال وفتيان | 21 |
| 15 | 2021-8-22-18 | المشاركة في المنتدى الكشفي العالمي الرابع عشر | كشفي | دولي | برنامج زوم | أعضاء مجلس إدارة الجمعية | 2 |
| 16 | 2021-9-14 | المفوضية تقيم نشاط تدريبي وترفيه مائي( بمناسبة بدء العام الدراسي الجديد) | رياضي | محلى | مسبح فندق الدار | أشبال وفتيان | 20 |
| 17 | 2021-10-5 | احتفال كشافة مدرسة شعم بيوم المعلم العالمي | اجتماعي- كشفى | محلى | مدرسة شعم | متقدم | 12 |
| 18 | 2021-10-17 | احتفال كشافة مدرسة شعم باليوم العالمي للعصا البيضاء | ثقافي | محلى | مدرسة شعم | متقدم | 4 |
| 19 | من28الى 29اكتوبر 2021 | ورشة العمل التعريفية (ظاهرة التحرش الدوافع-النتائج والعلاج ) | اجتماعي – كشفى | دولى | برنامج زوم | قادة | 8 |
| 20 | 2021-11-3 | كشافة مدرسة شعم ترفع العلم للاحتفال بيوم العلم وتوزع الاعلام والحلويات وعمل اذاعة | كشفي - وطني | محلى | مدرسة شعم | متقدم | 247 |
| 21 | 2021-11-3 | كشافة مدرسة راس الخيمة الخاصة ترفع العلم | كشفي - وطني | محلى | مدرسة راس الخيمة | قادة – كشافة | 50 |
| 22 | 2021-11-12 | زيارة كشافة شعم لمعرض اكسبو | كشفي – ثقافي | محلى | اكسبو | متقدم | 10 |
| 23 | من 14-2021/11/15 | المشاركة في منتدى الشباب الكشفي الوطني الأول – نحو عالم افضل | كشفي | محلى | اكسبو | جوالة | 6 |
| 24 | 2021-11-24 | المشاركة في احتفال جمعية كشافة الامارات باليوم الوطني ال50 | وطني – كشفي | محلى | اكسبو | قادة – كشافة | 22 |
| 25 | 2021-11-24 | زيارة فريق كشافة المفوضية الى اكسبو | ثقافى | محلى | اكسبو | كشافة | 22 |
| 26 | 2021-11-29 | احتفال كشافة مدرسة راس الخيمة الخاصة باليوم الوطني ال50 | كشفي - وطني | محلى | مدرسة راس الخيمة | اشبال – كشافة | 20 |
| 27 | 2021-11-29 | احتفال كشافة مدرسة شعم باليوم الوطني ال 50 بتوزيع الهدايا على المعلمين | كشفي - وطني | محلى | مدرسة شعم | متقدم | 10 |

| م | التاريخ | اسم الفعالية | نوع الفعالية | مجال الفعالية | مقر التنفيذ | الفئة المستهدفة | عدد المستفيدين |
|---|---|---|---|---|---|---|---|
| 28 | 2021-11-30 | احتفال كشافة مدرسة راس الخيمة بيوم الشهيد | كشفي - وطني | محلى | مدرسة راس الخيمة | اشبال | 35 |
| 29 | 2021-11-30 | زيارة مفوضية كشافة الفجيرة للمفوضية بمناسبة يوم الشهيد واليوم الوطني | كشفي - وطني | محلى | مفوضية كشافة راس الخيمة | كشافة- متقدم | 15 |
| 30 | 2021-11-30 | زراعة شجرة الغاف بالمفوضية بالتعاون مع مفوضية كشافة الفجيرة بمناسبة اليوم الوطني ال50 | كشفي - وطني | محلى | مفوضية كشافة راس الخيمة | قادة – اشبال – كشافة | 15 |
| 31 | 2021-12-14 | معسكر عام الخمسين الشتوي (كشفي -رياضي – ثقافي – ترفيهي ) | كشفي- رياضي - ثقافي | محلى | بحر راس الخيمة | كشافة | 30 |
| 32 | 2021-12-15 | الملتقى الكشفي الوطني لدمج وتمكين اصحاب الهمم بالتعاون مع نادى راس الخيمة لأصحاب الهمم | كشفي- - ثقافي | محلى | اكسبو | كشافة أصحاب الهمم | 31 |

## تقارير الأنشطة المنفذة في العام 2021

### تقرير زيارة نادى راس الخيمة لاصحاب الهمم لمفوضية كشافة راس الخيمة)

| | | |
|---|---|---|
| **اليوم والتاريخ** | : | 2021/2/25 |
| **المكان** | : | مفوضية كشافة راس الخيمة |
| **التوقيت** | : | من 5الى 7 |
| **عدد المستفيدين** | : | 15 |
| **الفئات العمرية المشاركة** | : | كشاف متقدم – جوال ( من 16-25 ) |
| **الجهة المنظمة** | : | مفوضية كشافة راس الخيمة |
| **الجهات المشاركة** | : | نادى راس الخيمة لأصحاب الهمم |

### توزيع الأدوار والمسؤوليات

| الاسم | الصفة | الدور المكلف به |
|---|---|---|
| محمد الشمسي | نائب رئيس مجلس الادارة | الاشراف والتغذية |
| محمد القوع | عضو مجلس الإدارة | الاشراف والمتابعة |
| خالد النقبي | عضو مجلس الادارة | الاشراف والتغطية الاعلامية |
| وائل عبدالرحمن | المنشط الكشفي بالمفوضية | التنظيم والاشراف |
| شريف مهنا | السكرتير بالمفوضية | الاستقبال |
| علاء فتحي | قائد | الاستقبال |
| حمزة | عامل | الضيافة |
| أولياء أمور بعض أصحاب الهمم | أولياء أمور بعض أصحاب الهمم | مساعدة وتشجيع ابناءهم |



# التقرير السنوي لأنشطة
# جمعية كشافة الإمارات لعام 2021

## أهداف النشاط

1. تشجيع نادى أصحاب الهمم على تسجيل فرق كشفية في المفوضية.
2. تشجيع الأولاد والبنات من أصحاب الهمم على حب الكشافة.
3. تعليم أصحاب الهمم بعض الصحيات الكشفية.
4. ممارسة الألعاب الكشفية والتنافسية.

## أبرز فعاليات النشاط

1. الترحيب من نائب رئيس مجلس الإدارة.
2. ممارسة أصحاب الهمم بعض الألعاب داخل المفوضية.
3. مباريات في تنس الطاولة بين أصحاب الهمم.
4. تعليم أصحاب الهمم بعض الصيحات.
5. العاب تنافسية.

## التقييم ومقترحات التطوير

### الإيجابيات :

1. تشجيع نادى أصحاب الهمم على تكوين فرق كشفية.
2. روح التنافس بين أصحاب الهمم.
3. تشجيع أولياء أمور أصحاب الهمم على الحضور مع ابناءهم.
4. الإجراءات الاحترازية ضد فيروس كورونا من الجميع.
5. تعاون جميع أعضاء مجلس الإدارة.
6. التفاعل من الجميع.

### السلبيات :

1. عدم حضور جميع أصحاب الهمم بسب التخوف من كورونا.
2. اختلاف نوع الإعاقة في التعامل معهم.

### مقترحات التطوير :

1. عمل مسابقات كل فترة بين أصحاب الهمم.
2. عمل مبادرات طوال العام.

3. المشاركة في المهرجات الكشفية لاصحاب الهمم.






# تقرير مهرجان رياضى ترفيهى بمناسبة يوم الطفل الاماراتى

| | | |
|---|---|---|
| **اليوم والتاريخ** | : | 2021/3/16 |
| **المكان** | : | مفوضية كشافة راس الخيمة |
| **التوقيت** | : | من 5الى 6:30 |
| **عدد المستفيدين** | : | 40 |
| **الفئات العمرية المشاركة** | : | اشبال – كشافة |
| **الجهة المنظمة** | : | مفوضية كشافة راس الخيمة |
| **الجهات المشاركة** | : | جمعية الامارات للتنمية |

## توزيع الأدوار والمسؤوليات

| الاسم | الصفة | الدور المكلف به |
|---|---|---|
| محمد القوع | عضو مجلس الإدارة | الاشراف والمتابعة |
| وائل عبدالرحمن | المنشط الكشفي بالمفوضية | التنظيم والاشراف |
| علاء فتحي | قائد | الاستقبال والتنظيم |
| أولياء أمور الطلبة | أولياء أمور الطلبة | المشاركة |



## أهداف النشاط

1. يوم رياضى ترفهيي بمناسبة يوم الطفل الاماراتى
2. تشجيع الكشافين على ممارسة بعض الألعاب مع أولياء الامور

# التقرير السنوي لأنشطة
# جمعية كشافة الإمارات لعام 2021

## أبرز فعاليات النشاط

1. الترحيب من عضو مجلس الإدارة والتهنئة بمناسبة يوم الطفل الاماراتى
2. تقسيم الكشافين واولياء الامور إلى مجموعتين
3. العاب تنافسية بين الكشافين، مسابقات تنافسية بين الكشافين واولياء الأمور.

## التقييم ومقترحات التطوير

### الإيجابيات :

1. تنشيط وتنافس والفرح وانتماء للحركة الكشفية والمفوضية .
2. تشجيع أولياء الكشافين على الحضور والمشاركة مع ابناءهم
3. الإجراءات الاحترازية ضد فيروس كورونا من الجميع
4. تعاون أعضاء مجلس الإدارة – التفاعل من الجميع

### مقترحات التطوير :

1. أنشطة كثيرة ومتعددة عند انتهاء هذه الجائحة بإذن الله .
2. عمل مبادرات طوال العام









# تقرير بطولة التنس والبلياردو

| | | |
|---|---|---|
| **اليوم والتاريخ** | : | الإثنين 2021/4/26 إلى الخميس 2021/05/06 |
| **المكان** | : | مفوضية كشافة رأس الخيمة |
| **التوقيت** | : | 9:00 – 11:30 مساء |
| **عدد المستفيدين** | : | 16 |
| **الفئات العمرية المشاركة** | : | قادة |
| **الجهة المنظمة** | : | مفوضية كشافة رأس الخيمة |

## توزيع الأدوار والمسؤوليات

| الإسم | الصفة | الدور المكلف به |
|---|---|---|
| القائد / وائل عبدالرحمن | المنشط الكشفي لمفوضية كشافة رأس الخيمة | تنظيم واشراف ومتابعة وتقديم |
| القائد / شريف رفيق مهنا | سكرتير مفوضية كشافة رأس الخيمة | تنظيم واشراف ومتابعة |
| القائد / علاء عبد العال | قائد فرقة | متابعة وتحكيم |
| القائد / محي الدين | قائد فرقة | متابعة وتحكيم |
| سعادة المهندس / محمد حسن الشمسي | نائب رئيس مجلس ادارة المفوضية والمفوض العام | متابعة وكلمة شكر وتوزيع الهدايا |
| القائد / محمد حسن الزعابي | عضو مجلس ادارة المفوضية | حضور وتوزيع الهدايا |
| السيد / أحمد عبد الله النعيمي | عضو مجلس ادارة المفوضية | حضور وتوزيع الهدايا |
| السيد / ناصر يوسف البكر | ابن القائد يوسف البكر | حضور |








## أهداف النشاط

1. شكر وعرفان للقائد حمد المطوع والقائد يوسف البكر لما قدموه في خدمة الكشافة في امارة راس الخيمة ودولة الامارات.
2. خلق مزيد من روح التنافس والتعاون .
3. ممارسة بعض الألعاب الجديدة.
4. تطوير وتعزيز مهارات وقدرات الشباب في خدمة وتنمية المجتمع

## أبرز فعاليات النشاط

1. تم افتتاح البطولة بكلمة من سعادة المهندس محمد حسن الشامسي .
2. توزيع البطولة إلى مجموعتين حمد المطوع ويوسف البكر.
3. بطولة التنس تحت اشراف اللجنة الفنية.
4. بطولة البلياردو بنظام خروج المغلوب .

## التقييم ومقترحات التطوير

### الإيجابيات :

1. التنافس للوصول للهدف والفوز بالمسابقة.

### مقترحات التطوير :

- التزويد بالألعاب والمسابقات لزيادة المثابرة والحركة بعد إنقضاء جائحة كورونا .







## المهرجان الرمضاني الكشفي الترفيهي والسحور الرمضانى

| | | |
|---|---|---|
| **اليوم والتاريخ** | : | الخميس 2021/4/20 |
| **المكان** | : | مفوضية كشافة رأس الخيمة |
| **التوقيت** | : | 9:00 – 11:30 مساء |
| **عدد المستفيدين** | : | 20 شبل |
| **الفئات العمرية المشاركة** | : | أشبال – كشافة |
| **الجهة المنظمة** | : | مفوضية كشافة رأس الخيمة |
| **الجهات المشاركة** | : | مدرسة رأس الخيمة الحديثة |

### توزيع الأدوار والمسؤوليات

| الاسم | الصفة | الدور المكلف به |
|---|---|---|
| القائد / وائل عبدالرحمن مهنى | المنشط الكشفي لمفوضية كشافة رأس الخيمة | تنظيم واشراف ومتابعة وتقديم |
| القائد / شريف رفيق مهنا | سكرتير مفوضية كشافة رأس الخيمة | تنظيم واشراف ومتابعة ومحاضر |
| القائد / علاء عبد العال | قائد الفرقة | تنظيم واشراف ومتابعة |
| القائد / محي الدين همام | قائد فرقة | تنظيم واشراف ومتابعة |
| سعادة المهندس / محمد حسن الشمسي | نائب رئيس مجلس ادارة المفوضية والمفوض العام | متابعة ومحاضرة |
| القائد / محمد حسن الزعابي | عضو مجلس ادارة المفوضية | متابعة ومحاضرة |





أقامت مفوضية كشافة رأس الخيمة المهرجان الرمضاني الكشفي الترفيهي والسحور الرمضانى في المفوضية لمرحلة الأشبال والكشافة بمشاركة (22) شبل و كشاف وتم إعطاء محاضرة عن العادات والتقاليد الرمضانية ومحاضرة عن الأكلات الشعبية في شهررمضان وتم تدريبهم على العقد وممارسة الألعاب من الكيرم والبلياردو والتنس والبيبي فوت وتكريم القادة وتوزيع وجبة السحور على المشاركين مع اتخاذ الإجراءات الاحترازية والتباعد .

# التقرير السنوي لأنشطة
# جمعية كشافة الإمارات لعام 2021

## أهداف النشاط

1. وسيلة للتعارف بين الكشافين وزيادة الصلة بينهم.
2. خلق مزيد من روح التنافس والتعاون.
3. ممارسة بعض الألعاب الجديدة.
4. حدث الكشافين على الصيام وممارسة الرياضة في رمضان.
5. اخذ التدابير الوقائية من كورونا.

## أبرز فعاليات النشاط

1. رحب القائد وائل بالحضور وقدم فقرات المتحدثين.
2. تحدث سعادة المهندس محمد حسن الشامسي عن العادات والتقاليد في شهر رمضان.
3. تحدث القائد محمد حسن الزعابي عن الأكلات الشعبية في شهر رمضان.
4. أعطى القائد شريف مهنا محاضرة عن العقد والتدريب عليها.
5. مارس الأشبال بعض الألعاب منها الكيرم والشطرنج والتنس والبلياردو والبيبي فوت.
6. تكريم القادة المشاركين.
7. تم توزيع وجبة السحور على المشاركين .

## لتقييم ومقترحات التطوير

### الإيجابيات :

1. حث الكشافين على التمسك بالعادات والتقاليد في شهر رمضان الكريم .
2. معرفة الأشبال بالأكلات الشعبية في شهر رمضان والمحافظة عليها والشكر والحمد لله .
3. تعويد الكشافين على البذل والإنفاق ومساعدة المحتاجين والتصدق على الفقراء .

## مقترحات التطوير :

- التركيز على العادات والتقاليد والتآلف والمحافظة على هذا الموروث من الأجداد بعد إنقضاء جائحة كورونا .









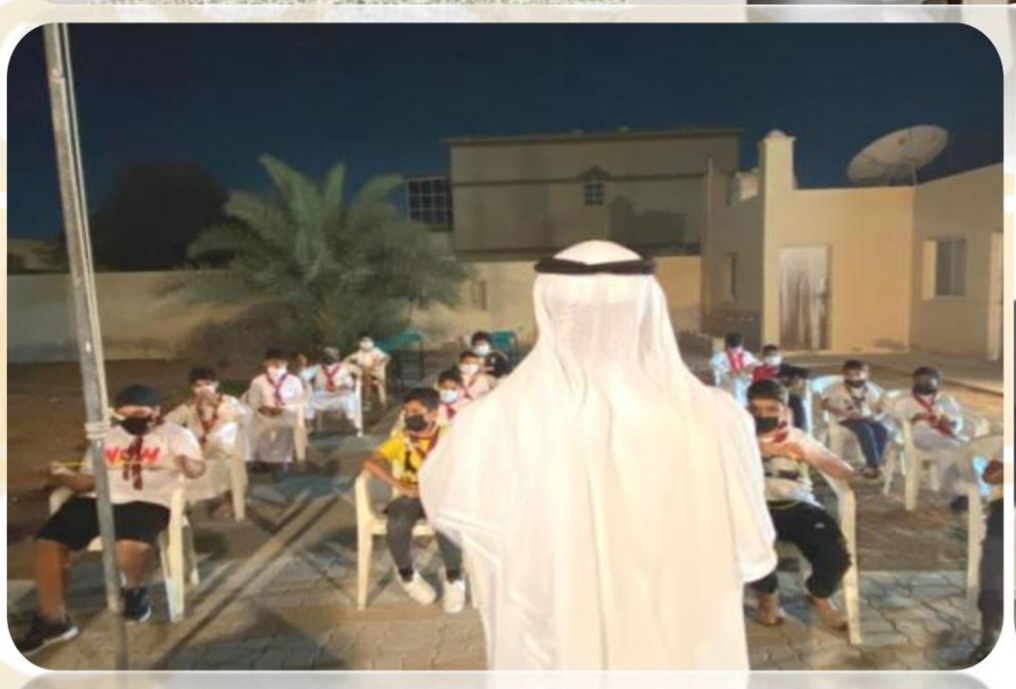



# تقرير زيارة الشيخ سالم بن صقر القاسمي

| | | |
|---|---|---|
| **اليوم والتاريخ** | : | الأربعاء 2021/05/05 |
| **المكان** | : | قصر الشيخ سالم بن سلطان القاسمي |
| **التوقيت** | : | 8:30 – 10:00 مساء |
| **عدد المستفيدين** | : | 6 |
| **الفئات العمرية المشاركة** | : | بعض أعضاء مجلس الإدارة و قادة |
| **الجهة المنظمة** | : | مفوضية كشافة رأس الخيمة |
| **التغطية الإعلامية** | : | 6 صحف |

## توزيع الأدوار والمسؤوليات

| الإسم | الصفة | الدور المكلف به |
|---|---|---|
| سعادة المهندس / محمد حسن الشمسي | نائب رئيس مجلس ادارة المفوضية والمفوض العام | زيارة |
| سعادة / خالد عبيد حسن النقبي | عضو مجلس إدارة المفوضية | زيارة |
| سعادة / أحمد عبدالله الموسى | عضو مجلس إدارة المفوضية | زيارة |
| القائد / محمد حسن الزعابي | عضو مجلس ادارة المفوضية | زيارة |
| القائد / شريف رفيق مهنا | سكرتير مفوضية كشافة رأس الخيمة | زيارة |
| القائد / وائل عبدالرحمن | المنشط الكشفي لمفوضية كشافة رأس الخيمة | زيارة |



المهندس الشيخ سالم بن سلطان القاسمي رئيس دائرة الطيران المدني برأس الخيمة وعضو المجلس التنفيذي والرئيس الفخري لمفوضية كشافة رأس الخيمة يستقبل نائب رئيس مجلس الإدارة وأعضاء مجلس الإدارة

## أهداف النشاط

للتواصل مع الشيخ سالم و إعلامه بالإنجازات والفعاليات الرمضانية .

## أبرز فعاليات النشاط

زيارة الشيخ سالم بن صقر القاسمي.

## التقييم ومقترحات التطوير

### الإيجابيات :

التواصل مع الشيخ سالم والإستفادة من النصائح .

### مقترحات التطوير :

- زيادة التواصل وتكثيف الزيارات للشيخ سالم بعد إنقضاء جائحة كورونا .



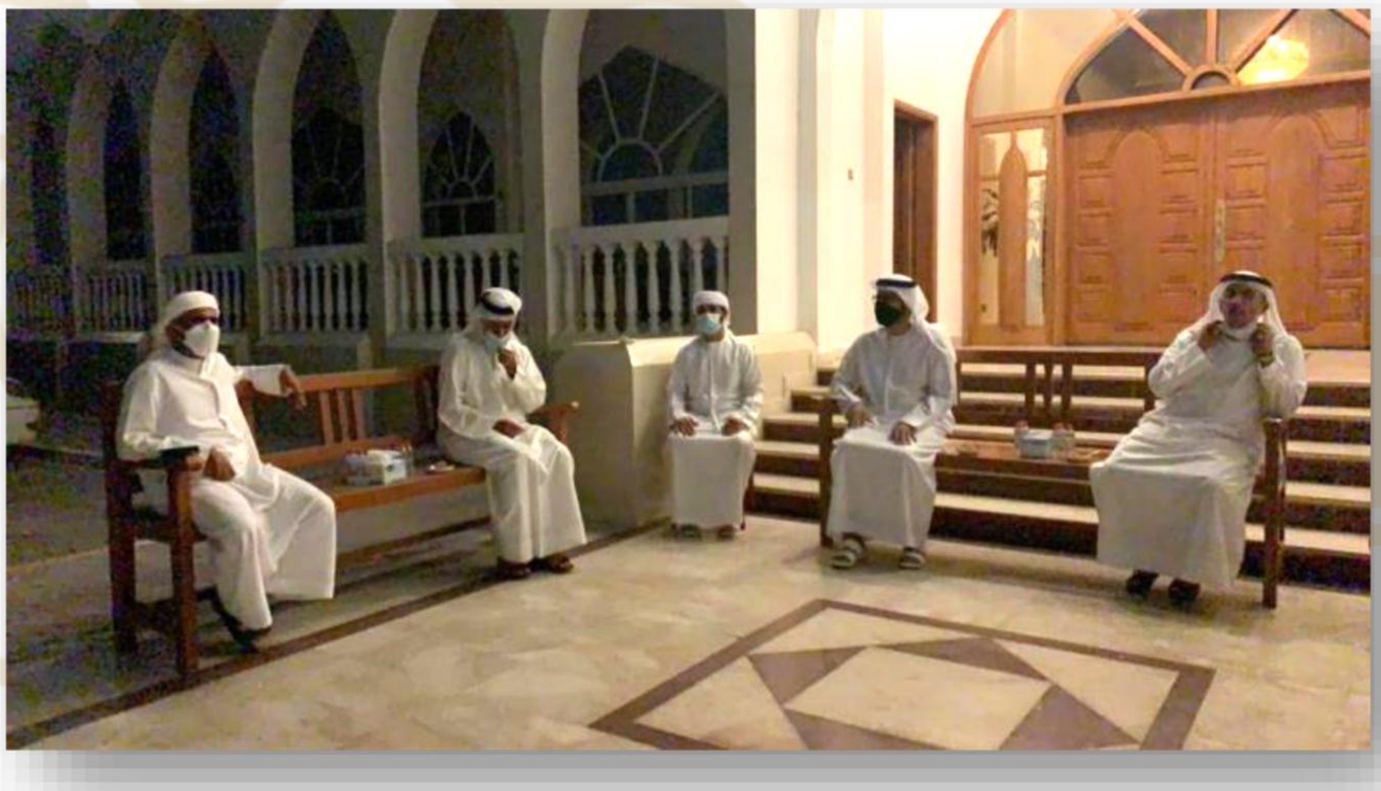

# التقرير السنوي لأنشطة
# جمعية كشافة الإمارات لعام 2021

# التقرير السنوي لأنشطة
# جمعية كشافة الإمارات لعام 2021

# الخـــاتمة

في ختام أنشطة 2021 نسأل الله عز وجل أن نكون قد وفقنا فيما قدمنا من نشاطٍ وجهد، ولا ندعي أننا قد بلغنا الغاية، حسبنا المحاولة والكمال لله وحده، ونؤكد أننا في هذا العام قد حققنا مكاسب سنبني عليها ونحن نعد للعام الجديد 2022، ففي العام الجديد لدينا العديد من التحديات والتطلعات لمستقبلٍ أفضل، مستقبلٍ يبنيه أبناءنا برؤى قيادتنا الرشيدة، ورغبتنا في الريادة، وأن تكون دولتنا دائماً في الصدارة فالأول دائماً إماراتياً، إلى اللقاء في إطلالة جديدة في عام 2022 .

**جمعية كشافة الإمارات**